

**TRIBUNAL DE APELACIONES  
SAN JUAN PUERTO RICO**



**AÑO FISCAL 2010-2011**

TRIBUNAL DE APELACIONES  
SAN JUAN PUERTO RICO

**Informe Estadístico Año Fiscal 2010-2011**

**ÍNDICE**

<b>I. MENSAJE DEL JUEZ ADMINISTRADOR</b>	1
<b>II. INTRODUCCIÓN</b>	2
<b>III. MOVIMIENTO DE RECURSOS</b>	
Recursos presentados	
Por tipo de recurso	4
Comparación de los últimos cinco años (por tipo de recurso)	5
Comparación de los últimos cinco años	6
Índice de resolución	
Comparación últimos diez años fiscales	7
Gráfica comparativa últimos diez años fiscales	8
Por tipo de recurso	9
Por región judicial	10
Recursos Resueltos	
Por región judicial y tipo de recurso	11-12
Labor del Tribunal de Apelaciones como foro revisor	13-14
Disposición por tipo de recurso	15
Gráficas-Labor del Tribunal de Apelaciones como foro revisor	16-17
Disposición por región judicial	18
Recursos desestimados y la causa de su desestimación	
Por tipo de recurso	19-20
Por región judicial	21
Recursos presentados por región judicial y por tipo de representación legal	22-23
Presentación de mociones urgentes, de auxilio de jurisdicción o de paralización	24
Presentación de mociones urgentes, de auxilio o de paralización radicadas junto a un recurso apelativo	25
Recursos en alzada al Tribunal Supremo	
Presentación de recursos en alzada al Tribunal Supremo	26

Comparación últimos cinco años fiscales (Índice de Presentación)	27
Gráfica –Índice de Presentación Año Fiscal 2010-2011	28
Disposición del Tribunal Supremo de los recursos en alzada	29
Comparación entre los recursos resueltos por Tribunal Supremo en alzada y los dictámenes revocando la determinación del Tribunal de Apelaciones	30
Recursos en alzada al Tribunal Supremo durante los últimos cinco años fiscales – Por ciento de revocación	31
Comparación entre las medianas de los últimos cinco años del tiempo transcurrido en la resolución de recursos	32
<b>IV. RECURSOS PENDIENTES</b>	
Recursos pendientes al cierre del año fiscal 2010-2011	34
Comparación entre los recursos presentados, resueltos y pendientes durante los últimos cinco años fiscales	35
Recursos pendientes – Por región judicial y tipo de recurso	36
Recursos pendientes por tiempo transcurrido y tipo de recurso	37
Gráfica- Recursos pendientes por tiempo transcurrido	38
Recursos pendientes por tiempo transcurrido y tipo de recurso	39
Recursos pendientes por Juez(a) de Apelaciones	40
Mociones de Reconsideración pendientes por tiempo transcurrido y tipo de recurso	41
Recursos que en el término de dos años no han recibido determinación final	42
<b>V. LABOR DE JUECES Y JUEZAS</b>	
Recursos asignados por paneles	44
Dictámenes emitidos por Juez(a) de Apelaciones	45
Recursos Resueltos por Juez(a) de Apelaciones – Por mes	46
Recursos Resueltos por Juez(a) de Apelaciones – Por tipo de recurso	47
Recursos Resueltos por Juez(a) de Apelaciones – Por disposición	48
Votos particulares emitidos por Juez(a) de Apelaciones – Por tipo de voto	49
Votos particulares emitidos por Juez(a) de Apelaciones – Por tipo de recurso	50



TRIBUNAL DE APELACIONES  
SAN JUAN PUERTO RICO

## Mensaje del Juez Administrador

Es con gran satisfacción que les presento el Informe del Año Fiscal 2010-2011.

Felicito a las Juezas y Jueces del Tribunal de Apelaciones por la labor realizada durante el pasado año fiscal. El Informe refleja que el Tribunal de Apelaciones logró un excelente índice de resolución de 102.27%. Ello, no empece a que durante el año fiscal cesaron en sus funciones un total de ocho Jueces, se incorporaron al Tribunal cuatro Jueces nuevos y que gran parte del año tuvimos entre tres a cuatro plazas vacantes.

En la presentación del informe estadístico se incorporan varios cambios importantes. En primer lugar, se incorporó una narrativa que explica y describe los datos contenidos en las tablas y gráficas para hacer más comprensible el documento. En segundo lugar, se incluyó, por primera vez, un desglose que informa la longevidad de los casos pendientes al cierre del año fiscal (30 de junio de 2011). De éste se desprende que el 49% de los casos que estaban pendientes al concluir el año fiscal tienen 90 días o menos, desde su radicación, lo cual corrobora la celeridad de los trabajos en el tribunal. En tercer lugar, se detalló la labor individual de cada Juez o Jueza para informar el total de casos en que actuó como juez(a) ponente, en los que emitió votos particulares y todos los votos en el panel. La estadística reconoce que el Juez(a) es parte de un panel de Jueces(zas) y su labor incluye los casos que tiene asignado(a) como Juez(a) ponente y los que emite su voto luego de estudiar el expediente.

El Informe presenta la labor del Tribunal de Apelaciones como foro apelativo revisado por el Tribunal Supremo y como foro revisor del Tribunal de Primera Instancia y de las agencias administrativas. Los datos se examinaron para las 13 Regiones Judiciales, por los tipos de recursos y las materias legales abordadas, a saber: derecho civil, relaciones de familia, derecho criminal, escritos misceláneos, recursos extraordinarios y derecho administrativo.

En fin, la estadística presentada en el Informe evidencia la gran labor realizada por las Juezas y los Jueces, junto a sus equipos de trabajo. Así pues, el Informe demuestra el compromiso que tienen los Jueces y Juezas y los funcionarios y funcionarias del Tribunal de Apelaciones para con la Rama Judicial, el sistema de justicia de Puerto Rico y la ciudadanía a quienes servimos.

Nuevamente, reitero mis felicitaciones y agradecimientos a todos y todas.

**Luis Rivera Román**

# TRIBUNAL DE APELACIONES SAN JUAN PUERTO RICO

## Introducción

Mediante la presentación y publicación del Informe del Año Fiscal 2010-2011, se cumple con el deber de mantener informada a la profesión legal y a la ciudadanía sobre la labor realizada en el Tribunal de Apelaciones. La Rama Judicial aspira a que el sistema de justicia sea accesible a los ciudadanos, sensible a sus reclamos y necesidades y que adjudique con prontitud y eficacia los casos presentados ante su consideración.

El Informe Estadístico refleja que la labor realizada en el Tribunal de Apelaciones durante el año fiscal 2010-2011 cumplió con el objetivo de realizar una pronta y eficaz administración de la justicia.

En el Informe se presenta la labor realizada durante el año fiscal y se compara con la labor realizada en pasados años fiscales. Con la preparación de este informe se identifican áreas que requieren una atención especial. También, nos ayuda determinar si las medidas administrativas que fueron implementadas durante el pasado año fiscal surtieron el efecto deseado. De esta manera, podemos rendirle a la Judicatura, a la profesión legal y a los ciudadanos de nuestro país un servicio de excelencia.



**TRIBUNAL DE APELACIONES  
SAN JUAN PUERTO RICO**

# **MOVIMIENTO DE RECURSOS**



TRIBUNAL DE APELACIONES  
SAN JUAN PUERTO RICO

**RECURSOS PRESENTADOS POR TIPO DE RECURSO  
AÑO FISCAL 2010-2011**

- ◆ Durante el año fiscal 2010-2011 se presentaron **5,062** recursos.
- ◆ La mayoría de los recursos apelativos que se presentaron fueron apelaciones (**1,931** recursos), luego *certiorari* (**1,732** recursos) y revisiones administrativas (**1,283** recursos).

Recurso <sup>1</sup>	Recursos Presentados			
	Originales	Reabiertos	Anulados y Cambios de Recursos	Total
<b>Apelaciones</b>	<b><u>1919</u></b>	<b><u>33</u></b>	<b><u>-21</u></b>	<b><u>1931</u></b>
Civil	1590	29	-14	1605
Relaciones de Familia	160	3	-1	162
Criminal	169	1	-6	164
<b><i>Certiorari</i></b>	<b><u>1717</u></b>	<b><u>28</u></b>	<b><u>-13</u></b>	<b><u>1732</u></b>
Civil	1094	18	-10	1102
Relaciones de Familia	224	6	-1	229
Criminal	399	4	-2	401
<b>Escritos Misceláneos</b>	<b><u>44</u></b>	<b><u>0</u></b>	<b><u>-4</u></b>	<b><u>40</u></b>
<b>Recursos Extraordinarios</b>	<b><u>77</u></b>	<b><u>0</u></b>	<b><u>-1</u></b>	<b><u>76</u></b>
<i>Habeas Corpus</i>	16	0	-1	15
<i>Mandamus</i>	61	0	0	61
<b>Revisiones Administrativas</b>	<b><u>1267</u></b>	<b><u>18</u></b>	<b><u>-2</u></b>	<b><u>1283</u></b>
<b><u>Total</u></b>	<b><u>5024</u></b>	<b><u>79</u></b>	<b><u>-41</u></b>	<b><u>5062</u></b>

<sup>1</sup> En las categorías de apelaciones criminales y *certiorari* criminales están incluidas revisiones presentadas bajo la Ley Núm. 88 del 9 de julio de 1986, 34 L.P.R.A. sec. 2201, *et seq.*, la cual reglamenta los procedimientos investigativos, judiciales y ejecutivos en los casos de menores que incurrir en conducta constitutiva de delito, según tipificada en el Código Penal o en las leyes especiales.



TRIBUNAL DE APELACIONES  
SAN JUAN PUERTO RICO

**RECURSOS PRESENTADOS EN LOS ÚLTIMOS CINCO AÑOS FISCALES  
(POR TIPO DE RECURSO)**

- ◆ En el año fiscal 2010-2011 se presentaron **364** recursos menos que en el año fiscal anterior.
- ◆ Esta reducción se desglosa en los recursos de *certiorari*: civil (217 casos menos), en familia (41 casos menos) y en criminal (6 casos menos).
- ◆ La disminución en la presentación de recursos de *certiorari* civil se debe a que el 1 de julio de 2010 entraron en vigor las nuevas Reglas de Procedimiento Civil. Mediante la Regla 52.1 del referido cuerpo de reglas, 32 L.P.R.A. Ap. V, R. 52.1, se limitó la facultad del Tribunal de Apelaciones para atender y revisar resoluciones u órdenes interlocutorias emitidas por el Tribunal de Primera Instancia.

Recurso	Año Fiscal				
	2006-2007	2007-2008	2008-2009	2009-2010	2010-2011
<b>Apelaciones</b>	<b><u>1732</u></b>	<b><u>2026</u></b>	<b><u>1946</u></b>	<b><u>1955</u></b>	<b><u>1931</u></b>
Civil	1433	1657	1559	1637	1605
Relaciones de Familia	72	115	131	149	162
Criminal	227	254	256	169	164
<b><i>Certiorari</i></b>	<b><u>1835</u></b>	<b><u>1863</u></b>	<b><u>1860</u></b>	<b><u>1996</u></b>	<b><u>1732</u></b>
Civil	1207	1209	1212	1319	1102
Relaciones de Familia	134	186	210	270	229
Criminal	494	468	438	407	401
<b>Escritos Misceláneos</b>	<b><u>42</u></b>	<b><u>31</u></b>	<b><u>50</u></b>	<b><u>58</u></b>	<b><u>40</u></b>
<b>Recursos Extraordinarios</b>	<b><u>98</u></b>	<b><u>124</u></b>	<b><u>126</u></b>	<b><u>83</u></b>	<b><u>76</u></b>
<i>Injunction</i>	0	0	0	2	0
<i>Habeas Corpus</i>	12	14	10	12	15
<i>Mandamus</i>	86	110	116	69	61
<b>Revisiones Administrativas</b>	<b><u>1236</u></b>	<b><u>1583</u></b>	<b><u>1623</u></b>	<b><u>1334</u></b>	<b><u>1283</u></b>
<b><u>Total</u></b>	<b><u>4943</u></b>	<b><u>5627</u></b>	<b><u>5605</u></b>	<b><u>5426</u></b>	<b><u>5062</u></b>



TRIBUNAL DE APELACIONES  
SAN JUAN PUERTO RICO

RECURSOS PRESENTADOS EN LOS ÚLTIMOS CINCO AÑOS FISCALES

- ◆ La gráfica de barras que se incluye a continuación presenta la diferencia en la cantidad de recursos presentados durante los últimos cinco años.
- ◆ Se puede apreciar la disminución de recursos presentados en el año fiscal 2010-2011 en comparación con el año fiscal 2009-2010. La disminución fue de **6.71%**.

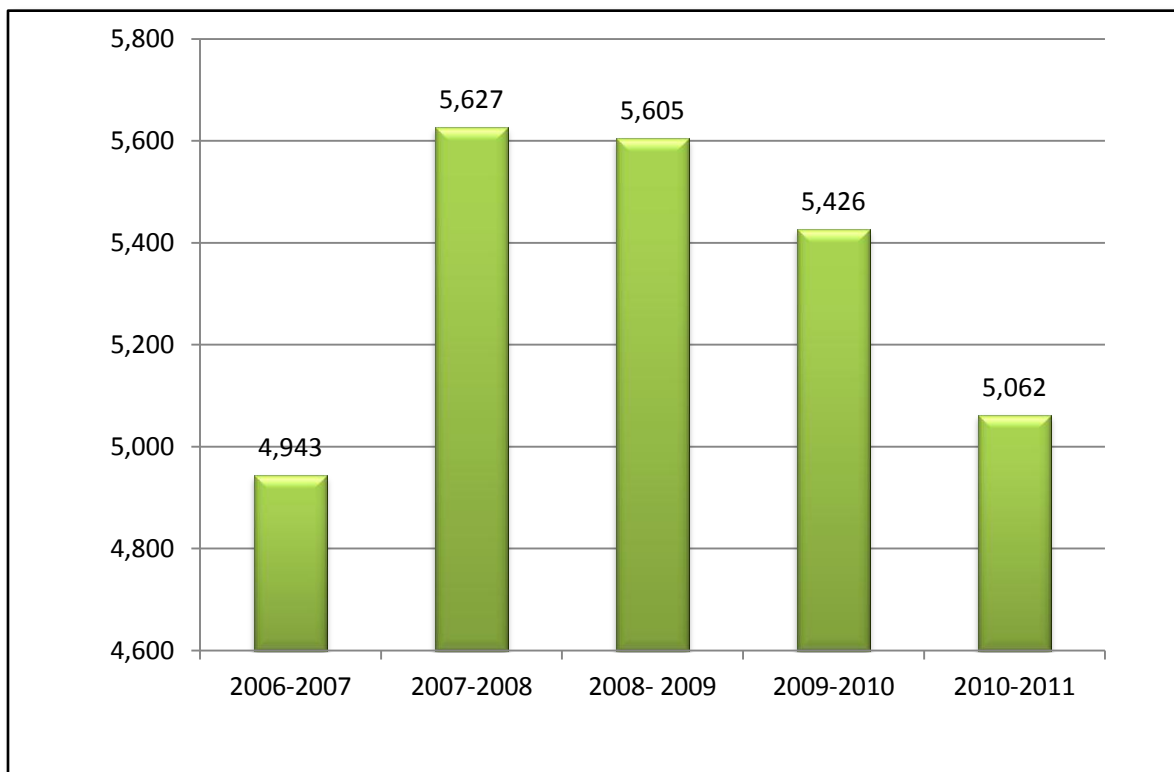

TRIBUNAL DE APELACIONES  
SAN JUAN PUERTO RICO

**COMPARACIÓN ÍNDICE DE RESOLUCIÓN  
ÚLTIMOS DIEZ AÑOS FISCALES**

- ◆ Una de las maneras utilizada para medir la productividad del trabajo realizado por el Tribunal de Apelaciones es determinar el índice de resolución de recursos. El índice de resolución compara los casos presentados desde el 1 de julio hasta el 30 de junio con los casos resueltos durante ese mismo periodo de tiempo.
- ◆ Durante el año Fiscal 2010-2011 se presentaron 5,062 recursos y se resolvieron 5,177, por lo que el índice de resolución fue de **102.27%**.
- ◆ Si comparamos el índice de resolución de los últimos 10 años fiscales vemos que el año fiscal 2010-2011 es el segundo más alto, luego del año fiscal 2004-2005.
- ◆ A pesar de que el Tribunal de Apelaciones tiene 39 plazas de jueces y juezas, la realidad es que en el pasado año fiscal debido al retiro, cese de funciones y ascensos al Tribunal Supremo de varios jueces y juezas, el tribunal estuvo funcionando con un promedio de 35 jueces y juezas.<sup>2</sup>
- ◆ Así pues, durante el mes de julio, agosto, diciembre, enero y febrero del año fiscal 2010-2011 hubo una (1) vacante disponible. Durante los meses de septiembre, marzo, abril y mayo hubo tres vacantes. En octubre y noviembre hubo cuatro vacantes y en junio hubo cinco.
- ◆ En la tabla que aparece a continuación se puede apreciar el número de plazas de jueces y juezas que tenía el Tribunal de Apelaciones en el año correspondiente y el índice de resolución por año fiscal.

Año Fiscal	Número de Plazas de Jueces(zas)	Recursos Presentados	Recursos Resueltos	Índice de Resolución
2001-2002	33	3974	3935	99.02%
2002-2003	33	4242	3937	92.81%
2003-2004	39	4356	3957	90.84%
2004-2005	39	4308	4629	107.45%
2005-2006	39	4714	4794	101.70%
2006-2007	39	4943	4795	97.01%
2007-2008	39	5627	5645	100.32%
2008-2009	39	5605	5603	99.96%
2009-2010	39	5426	5437	100.20%
2010-2011	39	5062	5177	102.27%

<sup>2</sup> Durante el año fiscal 2010-2011 ocho jueces se retiraron, cesaron funciones o fueron ascendidos.

TRIBUNAL DE APELACIONES  
SAN JUAN PUERTO RICO

ÍNDICE DE RESOLUCIÓN  
DE LOS ÚLTIMOS DIEZ AÑOS

◆ A continuación, se incluye una gráfica de barras la cual refleja que el año fiscal 2010-2011 ha sido el segundo año fiscal en que se ha logrado el índice de resolución más alto en los últimos diez años.

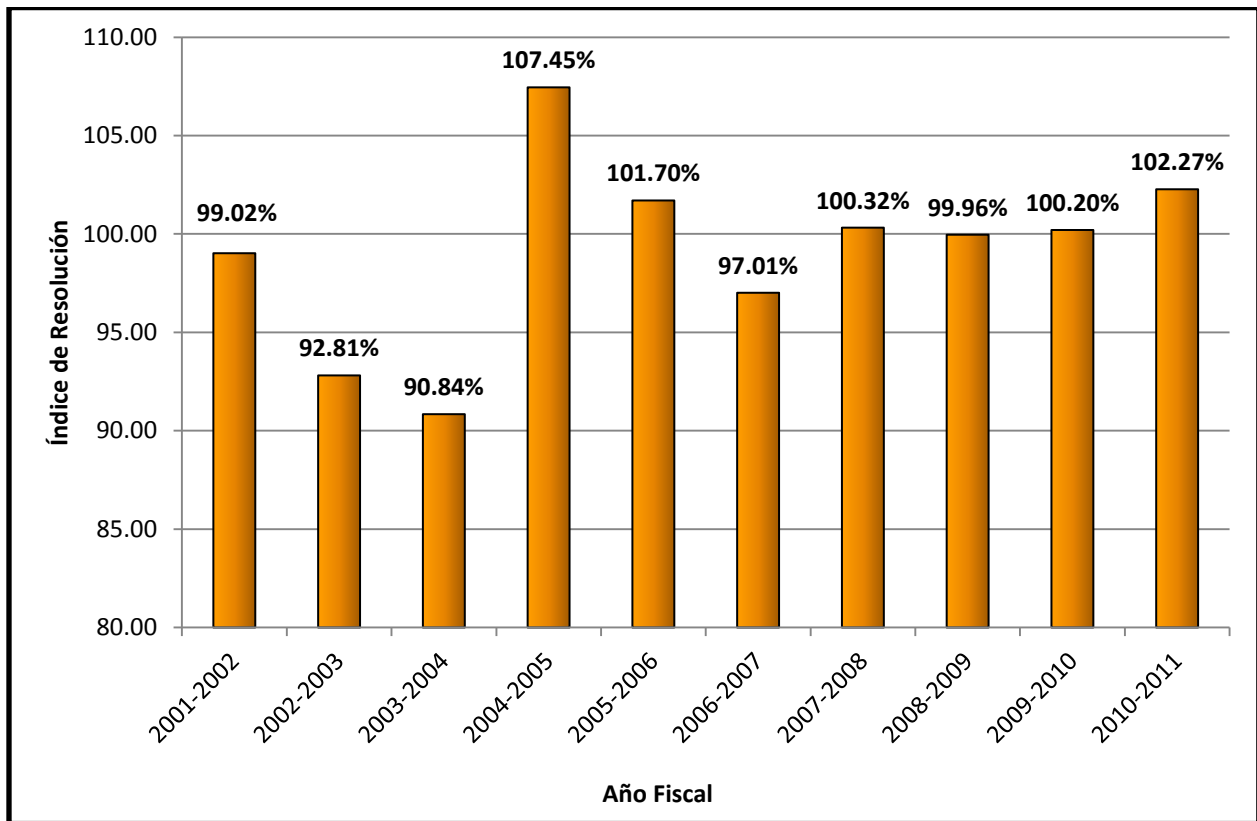

TRIBUNAL DE APELACIONES  
SAN JUAN PUERTO RICO

**ÍNDICE DE RESOLUCIÓN POR TIPO DE RECURSO  
AÑO FISCAL 2010-2011**

- ◆ Al comparar los diferentes tipos de recurso que se presentan en el Tribunal, también se reflejó un índice de resolución muy satisfactorio.
- ◆ Por ejemplo, en el caso de los recursos de apelaciones el índice de resolución fue de **103%**, los de *certiorari* **104.45%** y las revisiones administrativas de **97.74%**.

Recurso	Presentados	Resueltos	Índice de Resolución
<b>Apelaciones</b>	<b><u>1931</u></b>	<b><u>1989</u></b>	<b><u>103.00%</u></b>
Civil	1605	1673	104.24
Relaciones de Familia	162	156	96.30
Criminal	164	160	97.56
<b><i>Certiorari</i></b>	<b><u>1732</u></b>	<b><u>1809</u></b>	<b><u>104.45%</u></b>
Civil	1102	1160	105.26
Relaciones de Familia	229	245	106.99
Criminal	401	404	100.75
<b>Escritos Misceláneos</b>	<b><u>40</u></b>	<b><u>41</u></b>	<b><u>102.50%</u></b>
<b>Recursos Extraordinarios</b>	<b><u>76</u></b>	<b><u>84</u></b>	<b><u>213.11%</u></b>
<i>Habeas Corpus</i>	15	15	100.00
<i>Mandamus</i>	61	69	113.11
<b>Revisiones Administrativas</b>	<b><u>1283</u></b>	<b><u>1254</u></b>	<b><u>97.74%</u></b>
<b><u>Total</u></b>	<b><u>5062</u></b>	<b><u>5177</u></b>	<b><u>102.27%</u></b>

TRIBUNAL DE APELACIONES  
SAN JUAN PUERTO RICO

**ÍNDICE DE RESOLUCIÓN POR REGIÓN JUDICIAL  
AÑO FISCAL 2010-2011**

- ◆ El Tribunal de Apelaciones está dividido en trece regiones judiciales.
- ◆ El índice de resolución por Región Judicial también se mantuvo alto y en la mayoría de los casos superó el 100% de resolución.

Región Judicial	Presentados	Resueltos	Índice de Resolución
Aguadilla	157	153	97.45
Aibonito	53	74	139.62
Arecibo	241	266	110.37
Bayamón	812	869	107.02
Caguas	391	387	98.98
Carolina	276	289	104.71
Fajardo	124	148	119.35
Guayama	218	203	93.12
Humacao	146	133	91.10
Mayagüez	265	299	112.83
Ponce	543	529	97.42
San Juan	1765	1770	100.28
Utuaado	71	57	80.28
<b>Total</b>	<b><u>5062</u></b>	<b><u>5177</u></b>	<b><u>102.27</u></b>

TRIBUNAL DE APELACIONES  
SAN JUAN PUERTO RICO

RECURSOS RESUELTOS POR REGIÓN JUDICIAL Y TIPO DE RECURSO  
AÑO FISCAL 2010-2011

- ◆ Durante el año fiscal 2010-2011 se resolvieron **1,989** apelaciones, **1,809** recursos de *certiorari* y **1,254** revisiones administrativas.
- ◆ Es importante destacar que la Región Judicial con más apelaciones civiles es **San Juan** (526 recursos), luego **Bayamón** (274 recursos) y **Caguas** (169 recursos).
- ◆ La Región Judicial con más apelaciones relacionadas al derecho de familia es **Bayamón** (40 recursos), seguida por **San Juan** (22 recursos) y **Ponce** (17 recursos).
- ◆ Las regiones judiciales con más apelaciones criminales fueron **Ponce** (32 recursos), **Bayamón** (28 recursos) y **San Juan** (23 recursos).
- ◆ Por otro lado, las regiones judiciales de **San Juan** (419 recursos), **Bayamón** (207 recursos) y **Caguas** (98 recursos) fueron las regiones que más recursos de *certiorari* civil resolvieron durante el año fiscal 2010-2011.
- ◆ Las regiones judiciales que más recursos de *certiorari* relacionados a derecho de familia resolvieron fueron: **Bayamón** (74 recursos), **San Juan** (35 recursos) y **Caguas** (26 recursos).
- ◆ En cuanto a los *certiorari* criminales, las regiones judiciales que más recursos resolvieron durante el año fiscal 2010-2011 fueron **Ponce** (78 recursos), **Bayamón** (65 recursos) y **Mayagüez** (52 recursos).
- ◆ A continuación una tabla que detalla la información recopilada sobre los recursos resueltos durante el año fiscal 2010-2011 por tipo de recurso y por región judicial.



TRIBUNAL DE APELACIONES  
SAN JUAN PUERTO RICO

**RECURSOS RESUELTOS POR REGIÓN JUDICIAL Y TIPO DE RECURSO  
AÑO FISCAL 2010-2011**

Recurso	Región Judicial													Total
	Aguadilla	Aibonito	Arecibo	Bayamón	Caguas	Carolina	Fajardo	Guayama	Humacao	Mayagüez	Ponce	San Juan	Utuaado	
<b>Apelaciones</b>	<b><u>76</u></b>	<b><u>32</u></b>	<b><u>120</u></b>	<b><u>342</u></b>	<b><u>185</u></b>	<b><u>146</u></b>	<b><u>66</u></b>	<b><u>62</u></b>	<b><u>53</u></b>	<b><u>132</u></b>	<b><u>172</u></b>	<b><u>571</u></b>	<b><u>32</u></b>	<b><u>1989</u></b>
Civil	62	26	107	274	169	120	48	49	41	101	123	526	27	1673
Relaciones de Familia	10	3	5	40	9	14	9	6	5	14	17	22	2	156
Criminal	4	3	8	28	7	12	9	7	7	17	32	23	3	160
<b>Certiorari</b>	<b><u>51</u></b>	<b><u>39</u></b>	<b><u>111</u></b>	<b><u>346</u></b>	<b><u>158</u></b>	<b><u>124</u></b>	<b><u>48</u></b>	<b><u>62</u></b>	<b><u>65</u></b>	<b><u>110</u></b>	<b><u>178</u></b>	<b><u>492</u></b>	<b><u>25</u></b>	<b><u>1809</u></b>
Civil	34	20	64	207	98	77	25	45	37	43	77	419	14	1160
Relaciones de Familia	3	10	13	74	26	19	11	7	4	15	23	35	5	245
Criminal	14	9	34	65	34	28	12	10	24	52	78	38	6	404
<b>Escritos Misceláneos</b>	<b><u>2</u></b>	<b><u>2</u></b>	<b><u>1</u></b>	<b><u>8</u></b>	<b><u>6</u></b>	<b><u>2</u></b>	<b><u>5</u></b>	<b><u>1</u></b>	<b><u>1</u></b>	<b><u>2</u></b>	<b><u>4</u></b>	<b><u>7</u></b>	<b><u>0</u></b>	<b><u>41</u></b>
<b>Recursos Extraordinarios</b>	<b><u>5</u></b>	<b><u>1</u></b>	<b><u>2</u></b>	<b><u>6</u></b>	<b><u>4</u></b>	<b><u>4</u></b>	<b><u>5</u></b>	<b><u>5</u></b>	<b><u>1</u></b>	<b><u>3</u></b>	<b><u>15</u></b>	<b><u>33</u></b>	<b><u>0</u></b>	<b><u>84</u></b>
<i>Habeas Corpus</i>	0	0	0	0	3	2	0	1	0	0	4	5	0	15
<i>Mandamus</i>	5	1	2	6	1	2	5	4	1	3	11	28	0	69
<b>Revisiones Administrativas</b>	<b><u>19</u></b>	<b><u>0</u></b>	<b><u>32</u></b>	<b><u>167</u></b>	<b><u>34</u></b>	<b><u>13</u></b>	<b><u>24</u></b>	<b><u>73</u></b>	<b><u>13</u></b>	<b><u>52</u></b>	<b><u>160</u></b>	<b><u>667</u></b>	<b><u>0</u></b>	<b><u>1254</u></b>
<b>Total</b>	<b><u>153</u></b>	<b><u>74</u></b>	<b><u>266</u></b>	<b><u>869</u></b>	<b><u>387</u></b>	<b><u>289</u></b>	<b><u>148</u></b>	<b><u>203</u></b>	<b><u>133</u></b>	<b><u>299</u></b>	<b><u>529</u></b>	<b><u>1770</u></b>	<b><u>57</u></b>	<b><u>5177</u></b>



TRIBUNAL DE APELACIONES  
SAN JUAN PUERTO RICO

**LABOR DEL TRIBUNAL DE APELACIONES COMO FORO REVISOR  
AÑO FISCAL 2010-2011**

- ◆ De las 1,989 apelaciones que fueron resueltas durante el año fiscal 2010-2011, el Tribunal de Apelaciones confirmó la determinación del Tribunal de Primera Instancia en **975** recursos o un **49%**.<sup>3</sup> De estos recursos que fueron confirmados, 810 recursos trataban de casos civiles, 94 recursos eran casos criminales y 71 eran recursos relacionados al derecho de familia.
- ◆ Por otro lado, si para calcular el porcentaje de confirmación excluimos del cómputo los recursos de apelación que fueron desestimados, desistidos, archivados o trasladados se reflejaría un **62%** de confirmación (975 confirmaciones/1586 recursos resueltos).
- ◆ Por otro lado, se revocó la determinación del Tribunal de Primera Instancia en **391** de los recursos de apelaciones presentados. Lo cual equivale a un **20%**.
- ◆ En cuanto a las **160** apelaciones criminales resueltas durante el año fiscal 2010-2011, se confirmó la determinación del Tribunal de Primera Instancia en **94** casos y revocó la determinación **7** casos solamente.
- ◆ En cuanto a los recursos de *certiorari*, se resolvieron **1,809** recursos y el Tribunal de Apelaciones denegó su expedición en **857** recursos.
- ◆ Es importante señalar que la decisión tomada por el Tribunal de Primera Instancia se sostiene en dos categorías de disposiciones, a saber, cuando se confirma el recurso *certiorari* o cuando se deniega. En este último caso, si bien no hubo una adjudicación en los méritos del caso, la consecuencia práctica y jurídica es que la determinación del Tribunal de Primera Instancia es confirmada. Por lo tanto, si sumamos esos dos renglones, la determinación del Tribunal de Primera Instancia fue confirmado por el Tribunal de Apelaciones en **1,000** recursos. Si excluimos del cómputo los recurso de *certiorari* que fueron desestimados, desistidos, archivados o trasladados para calcular el porcentaje de confirmación, éste sería un **68%** (1,000 confirmaciones/1,469 recursos resueltos).
- ◆ En el año fiscal 2010-2011 se resolvieron **1,254** revisiones administrativas. De éstas, el Tribunal de Apelaciones confirmó la determinación de la agencia en **660** recursos.<sup>4</sup> Por otro lado, se revocó la determinación de la agencia en **230** recursos.

---

<sup>3</sup> Para calcular el total de recursos confirmados y el porcentaje de confirmación se sumaron las determinaciones que fueron confirmadas (891) y denegadas (84).

<sup>4</sup> Para calcular el total de recursos administrativos confirmados y el porcentaje de confirmación se sumaron las determinaciones que fueron confirmadas (657) y denegadas (3).

- ◆ Durante el año fiscal 2010-2011 se resolvieron **15** recursos de *habeas corpus*. Solamente tres de ellos fueron acogidos y se resolvió revocar la determinación del Tribunal de Primera Instancia. El resto de los recursos de *habeas corpus* fueron denegados (5 recursos), desestimados (4 recursos) o trasladados (3 recursos).
- ◆ A continuación una tabla que detalla el tipo de recurso resuelto y la determinación del Tribunal de Apelaciones durante el año fiscal 2010-2011. También, se presentan unas gráficas que interpretan la labor del Tribunal de Tribunal de Apelaciones como foro revisor en los recursos de apelaciones, *certiorari* y revisiones administrativas. Luego hay una tabla que organiza las disposiciones por región judicial.



TRIBUNAL DE APELACIONES  
SAN JUAN PUERTO RICO

DISPOSICIÓN POR TIPO DE RECURSO  
AÑO FISCAL 2010-2011

Recurso	Confirmado	Denegado	Modificado	Desestimado	Desistido	Archivado	Revocado	Trasladado	Mandamus Expedido	Certificación Intrajurisdiccional	Total
<b>Apelaciones</b>	<b><u>891</u></b>	<b><u>84</u><sup>*</sup></b>	<b><u>219</u></b>	<b><u>339</u></b>	<b><u>40</u></b>	<b><u>22</u></b>	<b><u>391</u></b>	<b><u>2</u></b>	<b><u>0</u></b>	<b><u>1</u></b>	<b><u>1989</u></b>
Civil	744	66	192	272	31	18	349	0	0	1	1673
Relaciones de Familia	63	8	16	30	4	0	35	0	0	0	156
Criminal	84	10	11	37	5	4	7	2	0	0	160
<b>Certiorari</b>	<b><u>143</u></b>	<b><u>857</u></b>	<b><u>73</u></b>	<b><u>289</u></b>	<b><u>39</u></b>	<b><u>7</u></b>	<b><u>396</u></b>	<b><u>5</u></b>	<b><u>0</u></b>	<b><u>0</u></b>	<b><u>1809</u></b>
Civil	100	566	49	156	30	6	251	2	0	0	1160
Relaciones de Familia	19	115	12	46	3	0	50	0	0	0	245
Criminal	24	176	12	87	6	1	95	3	0	0	404
<b>Escritos Misceláneos</b>	<b><u>0</u></b>	<b><u>10</u></b>	<b><u>0</u></b>	<b><u>27</u></b>	<b><u>0</u></b>	<b><u>1</u></b>	<b><u>0</u></b>	<b><u>3</u></b>	<b><u>0</u></b>	<b><u>0</u></b>	<b><u>41</u></b>
<b>Recursos Extraordinarios</b>	<b><u>3</u></b>	<b><u>19</u></b>	<b><u>0</u></b>	<b><u>45</u></b>	<b><u>2</u></b>	<b><u>0</u></b>	<b><u>5</u></b>	<b><u>5</u></b>	<b><u>5</u></b>	<b><u>0</u></b>	<b><u>84</u></b>
<i>Hábeas Corpus</i>	0	5	0	4	0	0	3	3	0	0	15
<i>Mandamus</i>	3	14	0	41	2	0	2	2	5	0	69
<b>Revisiones Administrativas</b>	<b><u>657</u></b>	<b><u>3</u><sup>*</sup></b>	<b><u>35</u></b>	<b><u>306</u></b>	<b><u>19</u></b>	<b><u>0</u></b>	<b><u>230</u></b>	<b><u>4</u></b>	<b><u>0</u></b>	<b><u>0</u></b>	<b><u>1254</u></b>
<b>Total</b>	<b><u>1694</u></b>	<b><u>973</u></b>	<b><u>327</u></b>	<b><u>1006</u></b>	<b><u>100</u></b>	<b><u>30</u></b>	<b><u>1022</u></b>	<b><u>19</u></b>	<b><u>5</u></b>	<b><u>1</u></b>	<b><u>5177</u></b>

\* Las apelaciones que aparecen bajo la columna de denegadas equivalen a los recursos que fueron asignados en Secretaría como tal pero que fueron acogidos por el panel como un recurso de *certiorari* o un *mandamus*.

\* Las revisiones administrativas que aparecen bajo la columna de denegadas equivalen a los recursos que fueron asignados en Secretaría como tal pero que fueron acogidos por el panel como un recurso de *certiorari* o un *mandamus*.

TRIBUNAL DE APELACIONES  
SAN JUAN PUERTO RICO

LABOR DEL TRIBUNAL DE APELACIONES COMO FORO REVISOR  
AÑO FISCAL 2010-2011

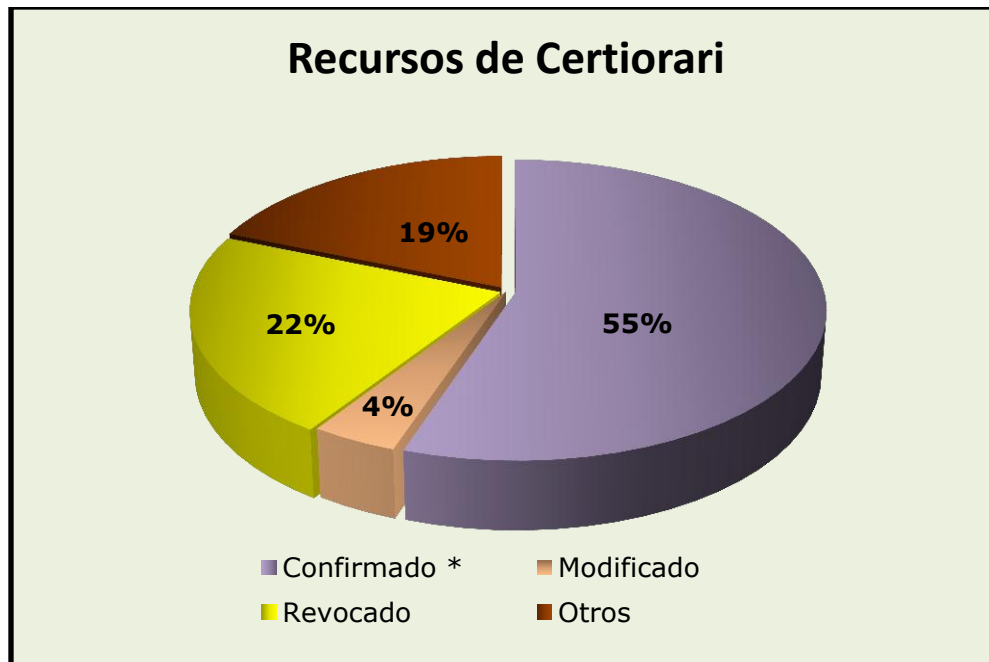
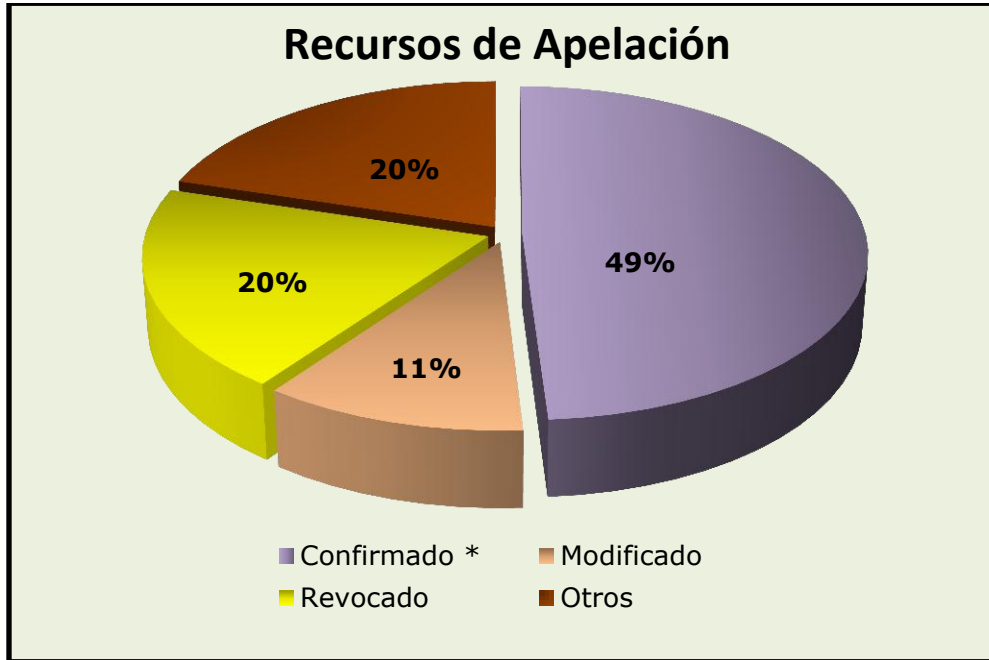

\*El porcentaje de recursos de apelación y de *certiorari* que confirman la determinación del Tribunal de Primera Instancia incluyen los recursos que fueron denegados por el Tribunal de Apelaciones.

TRIBUNAL DE APELACIONES  
SAN JUAN PUERTO RICO

LABOR DEL TRIBUNAL DE APELACIONES  
COMO FORO REVISOR AÑO FISCAL 2010-2011



\*El porcentaje de recursos de revisiones administrativas que confirman la determinación del Tribunal de Primera Instancia incluyen los recursos que fueron denegados por el Tribunal de Apelaciones.

TRIBUNAL DE APELACIONES  
SAN JUAN PUERTO RICO

**DISPOSICIÓN POR REGIÓN JUDICIAL  
AÑO FISCAL 2010-2011**

Región Judicial	Confirmado	Denegado	Modificado	Desestimado	Desistido	Archivado	Revocado	Trasladado	<i>Mandamus</i> Expedido	Certificación Intrajurisdiccional	Total
Aguadilla	53	28	13	30	4	0	25	0	0	0	153
Aibonito	22	23	1	15	0	1	12	0	0	0	74
Arecibo	68	59	29	45	5	1	58	1	0	0	266
Bayamón	234	201	71	195	16	4	147	1	0	0	869
Caguas	123	75	22	68	10	5	83	1	0	0	387
Carolina	65	78	16	62	3	2	60	3	0	0	289
Fajardo	50	29	7	34	2	0	26	0	0	0	148
Guayama	84	27	10	60	1	0	21	0	0	0	203
Humacao	32	33	8	26	2	4	28	0	0	0	133
Mayagüez	107	43	26	65	7	1	49	1	0	0	299
Ponce	186	75	16	98	17	8	126	2	1	0	529
San Juan	655	288	104	298	33	3	374	10	4	1	1770
Utua	15	14	4	10	0	1	13	0	0	0	57
<b>Total</b>	<b><u>1694</u></b>	<b><u>973</u></b>	<b><u>327</u></b>	<b><u>1006</u></b>	<b><u>100</u></b>	<b><u>30</u></b>	<b><u>1022</u></b>	<b><u>19</u></b>	<b><u>5</u></b>	<b><u>1</u></b>	<b><u>5177</u></b>

TRIBUNAL DE APELACIONES  
SAN JUAN PUERTO RICO

**RECURSOS DESESTIMADOS Y LA CAUSA DE SU DESESTIMACIÓN  
AÑO FISCAL 2010-2011 (POR TIPO DE RECURSO)**

- ◆ A continuación presentamos dos tablas en las cuales se detalla los cantidad de recursos que fueron desestimados durante el año fiscal 2010-2011 y la razón para su desestimación.
- ◆ En la primera tabla se detalla la información por tipo de recurso. Ésta refleja que de los 5,177 recursos que fueron resueltos durante el año fiscal 2010-2011, se desestimaron **1,006**. El desglose de estos es el siguiente: **339** apelaciones, **289** recursos de *certiorari*, **27** escritos misceláneos, **45** recursos extraordinarios y **306** revisiones administrativas.
- ◆ En la segunda tabla se detalla los casos que fueron desestimados por región judicial.
- ◆ Las principales causas de desestimación fueron por falta de jurisdicción (315 recursos), prematuro (249 recursos) y tardío (233 recursos).





TRIBUNAL DE APELACIONES  
SAN JUAN PUERTO RICO

**RECURSOS DESESTIMADOS Y LA CAUSA DE SU DESESTIMACIÓN  
AÑO FISCAL 2010-2011 (POR TIPO DE RECURSO)**

Recurso	Académico	No perfeccionado	Falta de interés	Falta de Jurisdicción: Prematuro	Falta de Jurisdicción: Tardío	Falta de Jurisdicción*	Recursos Frívolos	Otros	Total
<b>Apelaciones</b>	<b><u>11</u></b>	<b><u>28</u></b>	<b><u>12</u></b>	<b><u>115</u></b>	<b><u>79</u></b>	<b><u>85</u></b>	<b><u>2</u></b>	<b><u>7</u></b>	<b><u>339</u></b>
Civil	9	19	4	105	61	69	2	3	272
Relaciones de Familia	2	2	2	9	8	6	0	1	30
Criminal	0	7	6	1	10	10	0	3	37
<b>Certiorari</b>	<b><u>26</u></b>	<b><u>14</u></b>	<b><u>2</u></b>	<b><u>79</u></b>	<b><u>83</u></b>	<b><u>84</u></b>	<b><u>1</u></b>	<b><u>0</u></b>	<b><u>289</u></b>
Civil	17	5	0	50	47	36	1	0	156
Relaciones de Familia	2	1	0	18	13	12	0	0	46
Criminal	7	8	2	11	23	36	0	0	87
<b>Escritos Misceláneos</b>	<b><u>0</u></b>	<b><u>9</u></b>	<b><u>0</u></b>	<b><u>1</u></b>	<b><u>2</u></b>	<b><u>13</u></b>	<b><u>1</u></b>	<b><u>1</u></b>	<b><u>27</u></b>
<b>Recursos Extraordinarios</b>	<b><u>13</u></b>	<b><u>8</u></b>	<b><u>1</u></b>	<b><u>2</u></b>	<b><u>4</u></b>	<b><u>17</u></b>	<b><u>0</u></b>	<b><u>0</u></b>	<b><u>45</u></b>
<i>Habeas Corpus</i>	1	0	0	1	0	2	0	0	4
<i>Mandamus</i>	12	8	1	1	4	15	0	0	41
<b>Revisiones Administrativas</b>	<b><u>34</u></b>	<b><u>36</u></b>	<b><u>0</u></b>	<b><u>52</u></b>	<b><u>65</u></b>	<b><u>116</u></b>	<b><u>2</u></b>	<b><u>1</u></b>	<b><u>306</u></b>
<b>Total</b>	<b><u>84</u></b>	<b><u>95</u></b>	<b><u>15</u></b>	<b><u>249</u></b>	<b><u>233</u></b>	<b><u>315</u></b>	<b><u>6</u></b>	<b><u>9</u></b>	<b><u>1006</u></b>

\* En esta columna se encuentran los casos en los cuales no se especificó en la parte dispositiva de la sentencia o resolución la razón particular para desestimar por falta de jurisdicción.

TRIBUNAL DE APELACIONES  
SAN JUAN PUERTO RICO

**RECURSOS DESESTIMADOS Y LA CAUSA DE SU DESESTIMACIÓN  
AÑO FISCAL 2010-2011 (POR REGIÓN JUDICIAL)**

Región Judicial	Académico	No perfeccionado	Falta de interés	Falta de Jurisdicción: Prematuro	Falta de Jurisdicción: Tardío	Falta de Jurisdicción*	Recursos Frívolos	Otros	Total
Aguadilla	0	5	0	1	10	12	1	1	30
Aibonito	1	1	0	3	5	5	0	0	15
Arecibo	2	10	0	14	8	10	1	0	45
Bayamón	19	19	3	50	53	49	0	2	195
Caguas	7	3	0	22	17	18	0	1	68
Carolina	2	9	4	19	12	15	0	1	62
Fajardo	2	6	0	5	11	9	0	1	34
Guayama	7	9	2	12	11	16	2	1	60
Humacao	1	1	0	5	10	9	0	0	26
Mayagüez	4	7	0	16	14	24	0	0	65
Ponce	10	10	1	21	17	38	1	0	98
San Juan	29	15	3	78	63	107	1	2	298
Utua	0	0	2	3	2	3	0	0	10
<b>Total</b>	<b>84</b>	<b>95</b>	<b>15</b>	<b>249</b>	<b>233</b>	<b>315</b>	<b>6</b>	<b>9</b>	<b>1006</b>

\* En esta columna se encuentran los casos en los cuales no se especificó en la parte dispositiva de la sentencia o resolución la razón particular para desestimar por falta de jurisdicción.

TRIBUNAL DE APELACIONES  
SAN JUAN PUERTO RICO

RECURSOS PRESENTADOS POR REGIÓN JUDICIAL Y POR TIPO DE  
REPRESENTACIÓN LEGAL  
AÑO FISCAL 2010-2011

- ◆ Durante el año fiscal 2010-2011 el **82%** de las partes que presentaron un recurso en el Tribunal de Apelaciones compareció representada por un abogado. Solamente el **18%** de las partes comparecieron por derecho propio.
- ◆ Los casos que fueron presentados por derecho propio en que se solicitó litigar de forma *pauperis* (indigente) durante el pasado año fiscal equivale al **1.9%** de los casos presentados.
- ◆ Por otro lado, los recursos que presentaron confinados por derecho propio equivalen al **12.8%** de los casos presentados.
- ◆ Las regiones judiciales de **Utado** (93%), **Caguas** (92%), **San Juan** (90%) y **Aibonito** (90%) fueron las regiones que tuvieron un porcentaje mayor de recursos en los cuales las partes comparecieron representadas por un abogado.



TRIBUNAL DE APELACIONES  
SAN JUAN PUERTO RICO

**RECURSOS PRESENTADOS POR REGIÓN JUDICIAL Y POR TIPO DE REPRESENTACIÓN LEGAL  
AÑO FISCAL 2010-2011**

Región Judicial	Tipo de Representación Legal				Sub-Total	Reabiertos	Reasignados de Región	Anulados y Cambios de Recursos	Total
	Abogado	Por Derecho Propio	Por Derecho Propio Indigente	Por Derecho Propio Confinado					
Aguadilla	130	2	1	26	159	0	0	-2	157
Aibonito	46	0	1	4	51	1	1	0	53
Arecibo	210	3	3	23	239	3	0	-1	241
Bayamón	585	28	6	183	802	18	1	-9	812
Caguas	356	14	4	13	387	8	0	-4	391
Carolina	243	20	5	7	275	2	0	-1	276
Fajardo	95	4	0	24	123	1	0	0	124
Guayama	105	2	1	107	215	3	0	0	218
Humacao	124	4	4	10	142	5	0	-1	146
Mayagüez	217	8	2	36	263	3	0	-1	265
Ponce	363	17	5	161	546	7	1	-11	543
San Juan	1574	71	60	47	1752	26	-2	-11	1765
Utua	65	1	1	3	70	2	-1	0	71
<b>Total</b>	<b><u>4113</u></b>	<b><u>174</u></b>	<b><u>93</u></b>	<b><u>644</u></b>	<b><u>5024</u></b>	<b><u>79</u></b>	<b><u>0</u></b>	<b><u>-41</u></b>	<b><u>5062</u></b>

TRIBUNAL DE APELACIONES  
SAN JUAN PUERTO RICO

**PRESENTACIÓN DE MOCIONES URGENTES, DE AUXILIO DE  
JURISDICCIÓN O DE PARALIZACIÓN  
AÑO FISCAL 2010-2011**

- ◆ Para el año fiscal 2010-2011 se presentaron **1,695** mociones urgentes, de auxilio de jurisdicción o de paralización de los procedimientos.
- ◆ De estas mociones, **629 ó 37.11%** fueron presentadas y asignadas conjuntamente con un recurso apelativo nuevo.
- ◆ Tomando como base el total de recursos presentados en el Tribunal de Apelaciones (5,062) para el año fiscal 2010-2011, vemos que el **12.43%** de éstos se presentaron con algún tipo de moción que requería una atención inmediata de los Jueces y Juezas del Tribunal.

Región	JUL	AGO	SEPT	OCT	NOV	DIC	ENE	FEB	MAR	ABR	MAY	JUN	Total
Aguadilla	2	3	6	4	2	1	2	4	6	6	4	1	41
Aibonito	0	1	1	3	1	1	3	4	3	0	0	2	19
Arecibo	6	7	10	8	6	7	3	8	5	5	8	8	81
Bayamón	36	27	31	26	18	14	22	13	26	25	15	20	273
Caguas	13	7	13	15	12	13	15	8	9	14	11	16	146
Carolina	10	5	4	7	7	7	7	6	9	8	7	5	82
Fajardo	5	7	5	1	1	6	3	7	7	0	4	1	47
Guayama	2	1	1	2	7	4	1	4	7	6	3	3	41
Humacao	4	4	3	3	2	4	1	1	5	3	2	14	46
Mayagüez	6	3	7	2	9	2	2	9	13	18	9	7	87
Ponce	6	18	23	19	9	19	4	11	15	13	15	20	172
San Juan	40	43	74	61	46	48	44	48	67	58	52	55	636
Utuaado	5	2	3	1	0	2	2	2	2	0	5	0	24
<b>Total</b>	<b><u>135</u></b>	<b><u>128</u></b>	<b><u>181</u></b>	<b><u>152</u></b>	<b><u>120</u></b>	<b><u>128</u></b>	<b><u>109</u></b>	<b><u>125</u></b>	<b><u>174</u></b>	<b><u>156</u></b>	<b><u>135</u></b>	<b><u>152</u></b>	<b><u>1695</u></b>

TRIBUNAL DE APELACIONES  
SAN JUAN PUERTO RICO

**MOCIONES URGENTES, DE AUXILIO O DE PARALIZACIÓN  
PRESENTADAS JUNTO A UN RECURSO APELATIVO  
AÑO FISCAL 2010-2011**

Región Judicial	Pendientes a Junio 2010	Mociones presentadas durante el año fiscal 2010-2011												Auxilios por Resolver	Atendidos	Pendientes a Junio 2011
		JUL	AGO	SEPT	OCT	NOV	DIC	ENE	FEB	MAR	ABR	MAY	JUN			
Aguadilla	0	1	1	3	0	0	0	1	0	1	2	0	0	9	9	0
Aibonito	0	0	0	0	2	0	1	0	1	1	0	0	0	5	5	0
Arecibo	0	3	7	4	3	2	4	1	4	2	1	3	2	36	36	0
Bayamón	0	14	8	12	9	9	6	7	4	13	9	6	9	106	106	0
Caguas	0	3	3	4	4	4	4	4	3	3	8	4	7	51	51	0
Carolina	0	7	1	2	4	4	1	2	2	8	4	3	2	40	40	0
Fajardo	0	4	3	2	0	0	4	2	2	3	0	0	1	21	21	0
Guayama	0	1	1	0	1	3	1	1	3	3	1	1	3	19	19	0
Humacao	0	2	2	2	2	0	2	0	1	1	1	0	1	14	14	0
Mayagüez	0	3	1	4	2	2	0	1	3	2	12	1	1	32	31	1
Ponce	0	3	5	10	8	3	5	2	2	6	5	3	3	55	55	0
San Juan	0	19	19	19	17	18	14	20	21	31	23	16	14	231	231	0
Utua	1	2	1	3	1	0	1	1	0	1	0	0	0	11	11	0
<b>Total</b>	<b><u>1</u></b>	<b><u>62</u></b>	<b><u>52</u></b>	<b><u>65</u></b>	<b><u>53</u></b>	<b><u>45</u></b>	<b><u>43</u></b>	<b><u>42</u></b>	<b><u>46</u></b>	<b><u>75</u></b>	<b><u>66</u></b>	<b><u>37</u></b>	<b><u>43</u></b>	<b><u>630</u></b>	<b><u>629</u></b>	<b><u>1</u></b>

TRIBUNAL DE APELACIONES  
SAN JUAN PUERTO RICO

**PRESENTACIÓN DE RECURSOS EN ALZADA AL TRIBUNAL SUPREMO  
AÑO FISCAL 2010-2011**

- ◆ Los recursos que van en alzada al Tribunal Supremo una vez el panel del Tribunal de Apelaciones toma una determinación se examina a continuación.
- ◆ En el año fiscal 2010-2011 el Tribunal de Apelaciones resolvió **5,177** casos. En el mismo periodo, se presentó en el Tribunal Supremo solamente **1,234** recursos contra las decisiones del Tribunal de Apelaciones, equivalente a un **23.84%**.
- ◆ Las tablas y gráficas que se encuentra a continuación, desglosan la presentación de recursos en alzada al Tribunal Supremo durante el año fiscal 2010-2011, según fueron clasificados a su presentación en el Tribunal de Apelaciones.

Recurso según presentado en el Tribunal de Apelaciones	Recursos resueltos en el Tribunal de Apelaciones	Recursos presentados en alzada en el Tribunal Supremo	Índice de presentación Año Fiscal 2010-2011
Apelaciones	1,989	569	28.61%
<i>Certiorari</i>	1,809	451	24.93%
Escritos Misceláneos	41	0	N/A
Recursos Extraordinarios	84	5	5.95%
Revisiones Administrativas	1,254	209	16.67%
<b>TOTAL</b>	<b><u>5,177</u></b>	<b><u>1,234</u></b>	<b><u>23.84%</u></b>



**TRIBUNAL DE APELACIONES  
SAN JUAN PUERTO RICO**

**RECURSOS EN ALZADA AL TRIBUNAL SUPREMO  
DURANTE LOS ÚLTIMOS CINCO AÑOS FISCALES  
ÍNDICE DE PRESENTACIÓN**

◆ En la tabla que aparece a continuación podemos comparar el índice de presentación de los últimos cinco años fiscales. Este índice se ha mantenido entre 22 y 25% sin variaciones significativas.

<b>Año Fiscal</b>	<b>Recursos resueltos por el Tribunal de Apelaciones</b>	<b>Recursos en alzada al Tribunal Supremo</b>	<b>Índice de presentación en alzada</b>
<b>2006-2007</b>	4,795	1,197	24.96%
<b>2007-2008</b>	5,645	1,328	23.53%
<b>2008-2009</b>	5,603	1,256	22.42%
<b>2009-2010</b>	5,437	1,255	23.08%
<b>2010-2011</b>	5,177	1,234	23.84%

TRIBUNAL DE APELACIONES  
SAN JUAN PUERTO RICO

RECURSOS EN ALZADA AL TRIBUNAL SUPREMO  
ÍNDICE DE PRESENTACIÓN  
AÑO FISCAL 2010-2011

- ◆ La gráfica que se encuentra a continuación compara el total de recursos resueltos por el Tribunal de Apelaciones y los presentados en el Tribunal Supremo durante año fiscal 2010-2011.

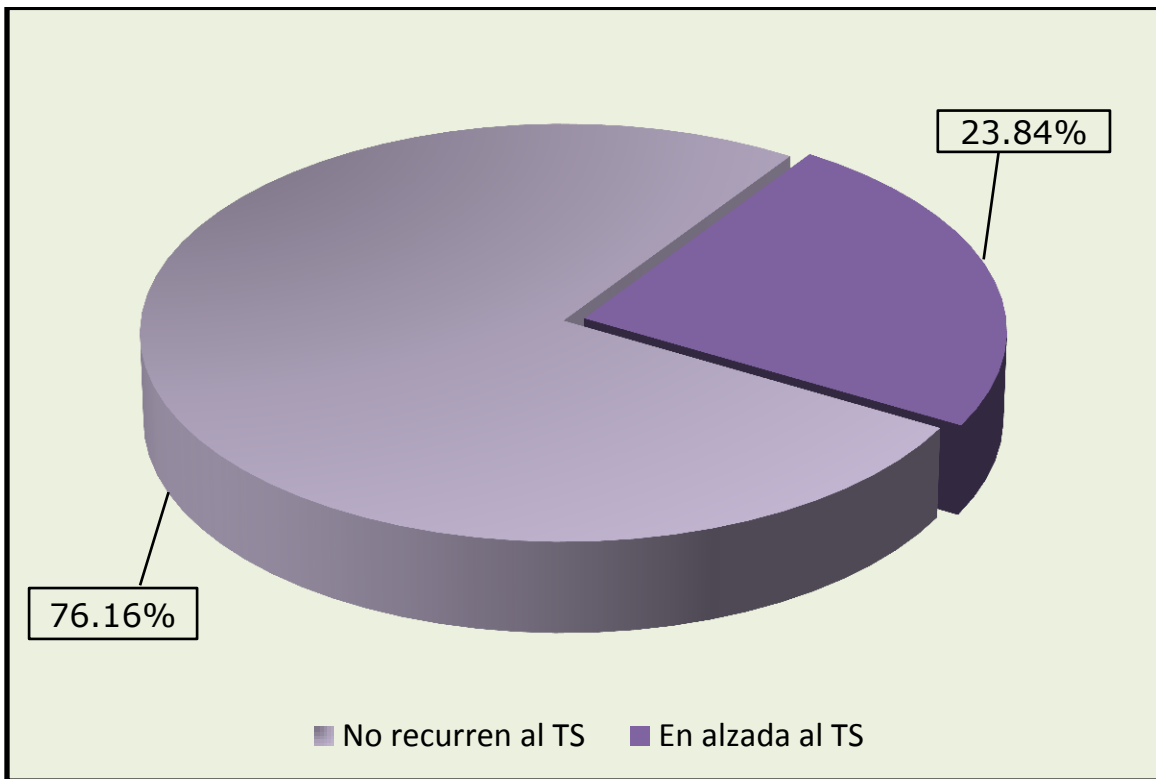

TRIBUNAL DE APELACIONES  
SAN JUAN PUERTO RICO

**DISPOSICIÓN DEL TRIBUNAL SUPREMO DE LOS RECURSOS EN ALZADA  
SEGÚN LA FECHA DEL ENVÍO DEL MANDATO DEL  
TRIBUNAL SUPREMO AL TRIBUNAL DE APELACIONES  
AÑO FISCAL 2010-2011**

- ◆ Durante el año fiscal 2010-2011 el Tribunal Supremo dispuso de **1,336** recursos. En la tabla que se encuentra a continuación se detalla cual fue la disposición tomada por el Tribunal Supremo en esos casos.
- ◆ Debemos destacar que el Tribunal Supremo revocó la determinación del Tribunal de Apelaciones solamente en **87** recursos durante el año fiscal 2010-2011.

Recurso	Confirmado	Denegado	Modificado	Desestimado	Desistido	Archivado	Revocado	TOTAL
Apelaciones	17	554	6	4	2	2	37	622
<i>Certiorari</i>	13	442	3	2	2	2	32	496
Escritos Misceláneos	0	0	0	0	0	0	0	0
Recursos Extraordinarios	0	6	0	0	0	0	0	6
Revisiones Administrativas	5	185	3	1	0	0	18	212
<b>TOTAL</b>	<b><u>35</u></b>	<b><u>1187</u></b>	<b><u>12</u></b>	<b><u>7</u></b>	<b><u>4</u></b>	<b><u>4</u></b>	<b><u>87</u></b>	<b><u>1336</u></b>
<b>ÍNDICE</b>	<b>2.62%</b>	<b>88.85%</b>	<b>0.90%</b>	<b>0.52%</b>	<b>0.30%</b>	<b>0.30%</b>	<b>6.51%</b>	

TRIBUNAL DE APELACIONES  
SAN JUAN PUERTO RICO

COMPARACIÓN ENTRE LOS RECURSOS RESUELTOS POR EL TRIBUNAL  
SUPREMO EN ALZADA Y LOS DICTÁMENES REVOCANDO LA  
DETERMINACIÓN DEL TRIBUNAL DE APELACIONES  
AÑO FISCAL 2010-2011

- ◆ Esta es una gráfica representativa del porcentaje de revocación de las determinaciones del Tribunal de Apelaciones por el Tribunal Supremo durante el año fiscal 2010-2011.
- ◆ De los **1,336** recursos que fueron resueltos en alzada por Tribunal Supremo durante el año fiscal 2010-2011, se reflejó un índice de revocación de **6.51%**.

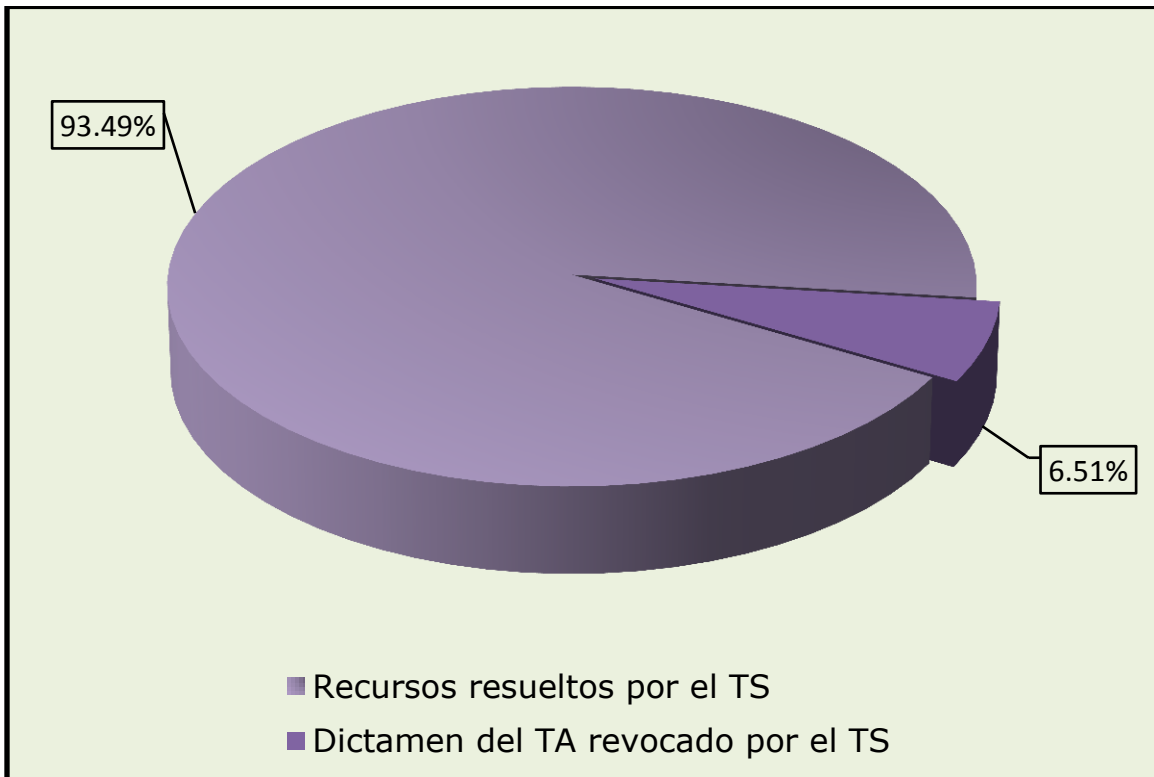

**TRIBUNAL DE APELACIONES  
SAN JUAN PUERTO RICO**

**RECURSOS EN ALZADA AL TRIBUNAL SUPREMO DURANTE LOS  
ÚLTIMOS CINCO AÑOS FISCALES - PORCIENTO DE REVOCACIÓN**

- ◆ En la tabla que se presentan a continuación podemos comparar el total de recursos resueltos por el Tribunal Supremo y el total de recursos revocando la determinación tomada por el Tribunal de Apelaciones.
- ◆ La tabla refleja que el índice ha ido disminuyendo durante los últimos cinco años fiscales. Inclusive, de los últimos cinco años, el año fiscal 2010-2011 reflejó el porcentaje de revocación más bajo.

<b>Año Fiscal</b>	<b>Recursos resueltos por Tribunal Supremo</b>	<b>Recursos revocando la determinación del Tribunal de Apelaciones</b>	<b>Porciento de revocación</b>
<b>2006-2007</b>	1,288	125	<b>9.70%</b>
<b>2007-2008</b>	1,134	136	<b>11.99%</b>
<b>2008-2009</b>	1,064	82	<b>7.71%</b>
<b>2009-2010</b>	1,204	88	<b>7.31%</b>
<b>2010-2011</b>	1,336	87	<b>6.51%</b>

**GRÁFICA COMPARATIVA DE LOS RECURSOS RESUELTOS POR EL TRIBUNAL SUPREMO Y LOS RECURSOS REVOCANDO AL TRIBUNAL DE APELACIONES DURANTE LOS ÚLTIMOS CINCO AÑOS FISCALES**

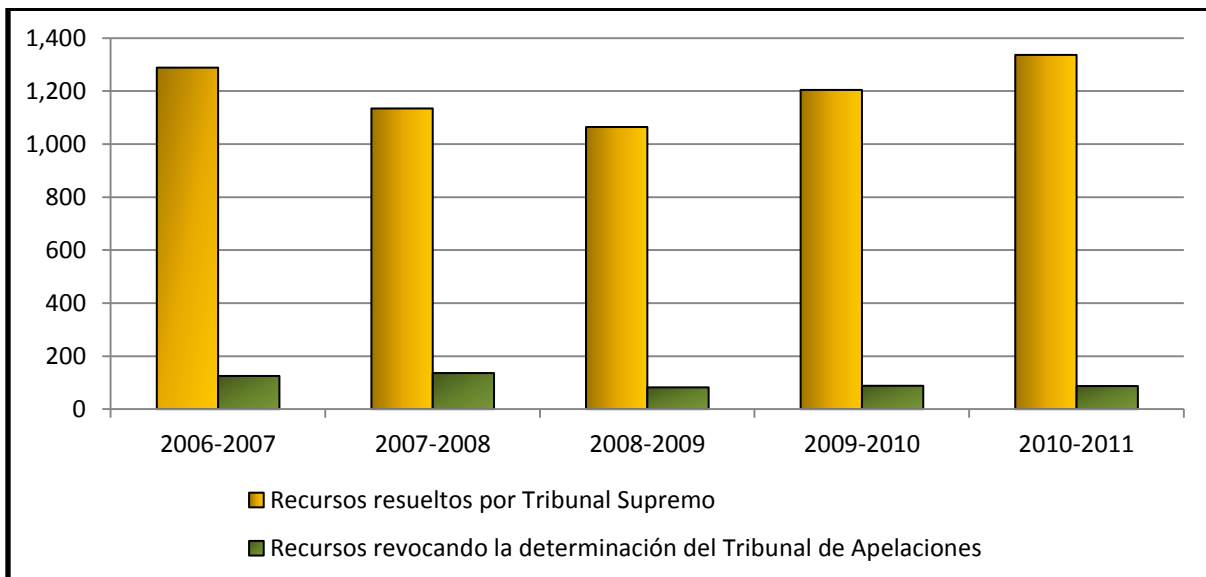

TRIBUNAL DE APELACIONES  
SAN JUAN PUERTO RICO

**COMPARACIÓN ENTRE LAS MEDIANAS DE LOS ÚLTIMOS  
CINCO AÑOS FISCALES DEL TIEMPO TRANSCURRIDO  
EN LA RESOLUCIÓN DE RECURSOS**

- ◆ Durante el año fiscal 2010-2011 se resolvieron **5,177 apelaciones**. La mitad de esas apelaciones fueron adjudicadas en **4 meses o menos**.
- ◆ De los **1,809 autos de certiorari** que se resolvieron en el año fiscal, la mitad de estos se adjudicaron en **un mes y medio**, aproximadamente.
- ◆ La mitad de los **1,254 revisiones administrativas** que se resolvieron en el año fiscal 2010-2011 fueron adjudicadas en aproximadamente **3 meses**.
- ◆ Por su carácter expedito, la mitad de los escritos misceláneos y los recursos extraordinarios fueron resueltos en menos de un mes.
- ◆ En la tabla que se presenta a continuación se puede comparar la celeridad con que se resuelven los casos durante los pasados cinco años fiscales.

Recursos	2006-2007	2007-2008	2008-2009	2009-2010	2010-2011
Apelaciones	4.63 meses	4.60 meses	4.20 meses	4.40 meses	4.00 meses
<i>Certiorari</i>	1.73 meses	1.93 meses	1.63 meses	1.67 meses	1.53 meses
Escritos Misceláneos	0.43 meses	0.43 meses	0.90 meses	0.83 meses	0.83 meses
Recursos Extraordinarios	0.97 meses	0.87 meses	1.53 meses	0.95 meses	0.67 meses
Revisiones Administrativas	3.87 meses	3.37 meses	3.33 meses	2.95 meses	3.10 meses

**TRIBUNAL DE APELACIONES  
SAN JUAN PUERTO RICO**

# **RECURSOS PENDIENTES**





TRIBUNAL DE APELACIONES  
SAN JUAN PUERTO RICO

**RECURSOS PENDIENTES AL CIERRE DEL AÑO FISCAL 2010-2011**

- ◆ El poder determinar los recursos que quedan pendientes al final del año fiscal es una información esencial que nos ayuda a conocer las áreas que necesitan más atención de manera que podamos ejercer adecuadamente la sana administración de la justicia.
- ◆ Esta información nos permite determinar si las acciones administrativas para disminuir la cantidad de casos pendientes fueron efectivas.
- ◆ Por ejemplo, una de las medidas administrativas que fue implementada durante el año fiscal 2010-2011 fue el reclutar dos oficiales jurídicos en enero de 2011 con el propósito de atender casos que no hubiesen recibido una adjudicación final en el término de dos años. Esa medida se impulsó porque al cerrar del año natural 2010 quedaban pendientes 42 recursos que no habían recibido una determinación final en dos años o más. Eso equivalía a 18 recursos más que al cierre del año natural 2009.
- ◆ Esta medida administrativa rindió frutos ya que al finalizar el año fiscal 2010-2011 solamente quedaron pendientes 24 recursos sin recibir una adjudicación final en dos años o más. Es decir, en seis meses la cifra se logró disminuir casi por la mitad. Inclusive, durante el año fiscal 2010-2011 quedaron menos recursos pendientes que en el año fiscal 2009-2010, que cerró con 29 recursos pendientes de este tipo.
- ◆ En esta sección se desglosaron los recursos que quedaron pendientes y se clasificaron por materia.
- ◆ De la información obtenida se pudo determinar que al final del año fiscal 2010-2011 quedaron **1,599** recursos pendientes. Esta cifra es muy satisfactoria ya que equivale a **115** recursos menos que el año fiscal 2009-2010 el cual cerró con 1,714 recursos pendientes.
- ◆ Los recursos que quedaron pendientes en el año fiscal 2010-2011 se desglosan de la siguiente manera: **897** apelaciones, **246** recursos de *certiorari*, **453** revisiones administrativas, **2** escritos misceláneos y **1** un recurso de *mandamus*.

TRIBUNAL DE APELACIONES  
SAN JUAN PUERTO RICO

**COMPARACIÓN ENTRE LOS RECURSOS PRESENTADOS, RESUELTOS Y  
PENDIENTES DURANTE LOS ÚLTIMOS CINCO AÑOS FISCALES**

- ◆ Al terminar el año fiscal 2009-2010 quedaron pendientes por resolver **1,714** recursos. Para el año fiscal 2010-2011 esa cifra disminuyó a **1,599** recursos.
- ◆ Al comparar con años fiscales anteriores, como bien se puede apreciar en la segunda tabla, este año fiscal quedó pendiente un número sustancialmente menor de recursos que en años anteriores. Por ejemplo, al comparar el año fiscal 2010-2011 con el año fiscal 2009-2010, notamos una disminución en los recursos pendientes de **6.71%**.

Movimiento de Recursos	2006-2007	2007-2008	2008-2009	2009-2010	2010-2011
<b>Pendientes al comenzar el año fiscal</b>	<b><u>1593</u></b>	<b><u>1741</u></b>	<b><u>1723</u></b>	<b><u>1725</u></b>	<b><u>1714</u></b>
<b>Presentados</b>	<b><u>4943</u></b>	<b><u>5627</u></b>	<b><u>5605</u></b>	<b><u>5426</u></b>	<b><u>5062</u></b>
Originales	4964	5607	5609	5425	5024
Reabiertos	47	79	63	79	79
Anulados y Cambios de Recursos	-68	-59	-67	-78	-41
<b>Total de Recursos a Resolver</b>	<b><u>6536</u></b>	<b><u>7368</u></b>	<b><u>7328</u></b>	<b><u>7151</u></b>	<b><u>6776</u></b>
<b>Resueltos</b>	<b><u>4795</u></b>	<b><u>5645</u></b>	<b><u>5603</u></b>	<b><u>5437</u></b>	<b><u>5177</u></b>
Confirmados	1540	1731	1794	1767	1694
Revocados	1115	1208	1200	1082	1022
Modificados	306	335	333	323	327
Denegados	997	1073	997	1064	973
Desestimados	676	1127	1146	1026	1006
Desistidos	126	136	98	137	100
Archivos	13	16	20	13	30
Traslados	15	9	5	13	19
<i>Mandamus</i> Expedidos	6	7	10	12	5
Certificaciones Intrajurisdiccionales	1	3	0	0	1
<b>Pendientes al finalizar el año fiscal</b>	<b><u>1741</u></b>	<b><u>1723</u></b>	<b><u>1725</u></b>	<b><u>1714</u></b>	<b><u>1599</u></b>

**TABLA COMPARATIVA-RECURSOS PENDIENTES**

Año Fiscal	Aumento o Disminución	Porcentaje de aumento o disminución
2010-2011 vs. 2010-2009	-115	-6.71%
2010-2011 vs. 2009-2008	-126	-7.30%
2010-2011 vs. 2007-2008	-124	-7.20%
2010-2011 vs. 2006-2007	-142	-8.16%

TRIBUNAL DE APELACIONES  
SAN JUAN PUERTO RICO

**RECURSOS PENDIENTES POR REGIÓN JUDICIAL Y TIPO DE RECURSO  
AL 30 DE JUNIO DE 2011**

RECURSOS	REGIÓN JUDICIAL													TOTAL
	Aguadilla	Aibonito	Arecibo	Bayamón	Caguas	Carolina	Fajardo	Guayama	Humacao	Mayagüez	Ponce	San Juan	Utado	
<b>APELACIONES</b>	<b><u>40</u></b>	<b><u>3</u></b>	<b><u>59</u></b>	<b><u>111</u></b>	<b><u>110</u></b>	<b><u>29</u></b>	<b><u>18</u></b>	<b><u>33</u></b>	<b><u>34</u></b>	<b><u>47</u></b>	<b><u>87</u></b>	<b><u>302</u></b>	<b><u>24</u></b>	<b><u>897</u></b>
CIVIL	32	2	41	80	100	15	11	25	19	30	52	262	18	687
RELACIONES DE FAMILIA	5	0	2	7	6	5	0	2	4	6	7	16	0	60
CRIMINAL	3	1	16	24	4	9	7	6	11	11	28	24	6	150
<b>CERTIORARI</b>	<b><u>4</u></b>	<b><u>2</u></b>	<b><u>18</u></b>	<b><u>37</u></b>	<b><u>30</u></b>	<b><u>8</u></b>	<b><u>1</u></b>	<b><u>18</u></b>	<b><u>9</u></b>	<b><u>10</u></b>	<b><u>36</u></b>	<b><u>64</u></b>	<b><u>9</u></b>	<b><u>246</u></b>
CIVIL	2	1	12	24	22	4	1	12	8	4	21	56	3	170
RELACIONES DE FAMILIA	0	0	5	5	5	2	0	2	0	2	3	5	0	29
CRIMINAL	2	1	1	8	3	2	0	4	1	4	12	3	6	47
<b>ESCRITOS MISCELANEOS</b>	<b><u>0</u></b>	<b><u>0</u></b>	<b><u>0</u></b>	<b><u>1</u></b>	<b><u>0</u></b>	<b><u>0</u></b>	<b><u>0</u></b>	<b><u>0</u></b>	<b><u>0</u></b>	<b><u>0</u></b>	<b><u>1</u></b>	<b><u>0</u></b>	<b><u>0</u></b>	<b><u>2</u></b>
<b>RECURSOS EXTRAORDINARIOS</b>	<b><u>0</u></b>	<b><u>0</u></b>	<b><u>0</u></b>	<b><u>0</u></b>	<b><u>0</u></b>	<b><u>0</u></b>	<b><u>0</u></b>	<b><u>0</u></b>	<b><u>0</u></b>	<b><u>0</u></b>	<b><u>0</u></b>	<b><u>1</u></b>	<b><u>0</u></b>	<b><u>1</u></b>
<i>HABEAS CORPU</i>	0	0	0	0	0	0	0	0	0	0	0	0	0	0
<i>MANDAMUS</i>	0	0	0	0	0	0	0	0	0	0	0	1	0	1
<b>REVISIONES ADMINISTRATIVAS</b>	<b><u>4</u></b>	<b><u>2</u></b>	<b><u>21</u></b>	<b><u>55</u></b>	<b><u>17</u></b>	<b><u>1</u></b>	<b><u>6</u></b>	<b><u>22</u></b>	<b><u>15</u></b>	<b><u>13</u></b>	<b><u>45</u></b>	<b><u>252</u></b>	<b><u>0</u></b>	<b><u>453</u></b>
<b>Total</b>	<b><u>48</u></b>	<b><u>7</u></b>	<b><u>98</u></b>	<b><u>204</u></b>	<b><u>157</u></b>	<b><u>38</u></b>	<b><u>25</u></b>	<b><u>73</u></b>	<b><u>58</u></b>	<b><u>70</u></b>	<b><u>169</u></b>	<b><u>619</u></b>	<b><u>33</u></b>	<b><u>1599</u></b>

TRIBUNAL DE APELACIONES  
SAN JUAN PUERTO RICO

**RECURSOS PENDIENTES POR TIEMPO  
TRANSCURRIDO Y TIPO DE RECURSO  
AL 30 DE JUNIO DE 2011**

- ◆ Este año se incorporó al Informe el tiempo que lleva un recurso pendiente desde la fecha de su presentación.
- ◆ Es importante destacar que de esos **1,599** recursos quedaron pendientes **778** que fueron radicados 90 días o menos antes del cierre del año fiscal. Es decir el **49%** de los recursos pendientes fueron radicados los últimos tres meses del año fiscal.
- ◆ El **46%** de los recursos radicados durante los últimos 90 días del año fiscal 2010-2011 eran apelaciones (359 recursos), el **21%** eran recursos de *certiorari* (246 recursos) y el **32%** equivalían a revisiones administrativas (252 recursos).
- ◆ De los **897** recursos de apelaciones que quedaron pendientes al cierre del año fiscal, **359** de estos fueron presentados durante los meses de abril, mayo y junio. Es decir, el **40%** de los recursos de apelaciones que se encuentran ante la consideración de un panel fueron presentados los últimos tres meses del año fiscal.
- ◆ En cuanto a los recursos de *certiorari*, al cerrar el año fiscal habían pendientes **246** recursos. De esos, **164** recursos o el **67%** de los recursos de *certiorari* que están pendientes fueron presentados durante los meses de abril, mayo y junio.
- ◆ Durante los últimos tres meses del año fiscal (0-90 días) se presentaron **252** recursos de revisiones administrativas nuevas que equivale al **56%** de las revisiones que quedaron pendientes al cerrar el año fiscal 2010-2011.



TRIBUNAL DE APELACIONES  
SAN JUAN PUERTO RICO

RECURSOS PENDIENTES POR TIEMPO TRANSCURRIDO  
AL 30 DE JUNIO DE 2011

◆ A continuación presentamos una gráfica que desglosa los recursos pendientes por el tiempo transcurrido.

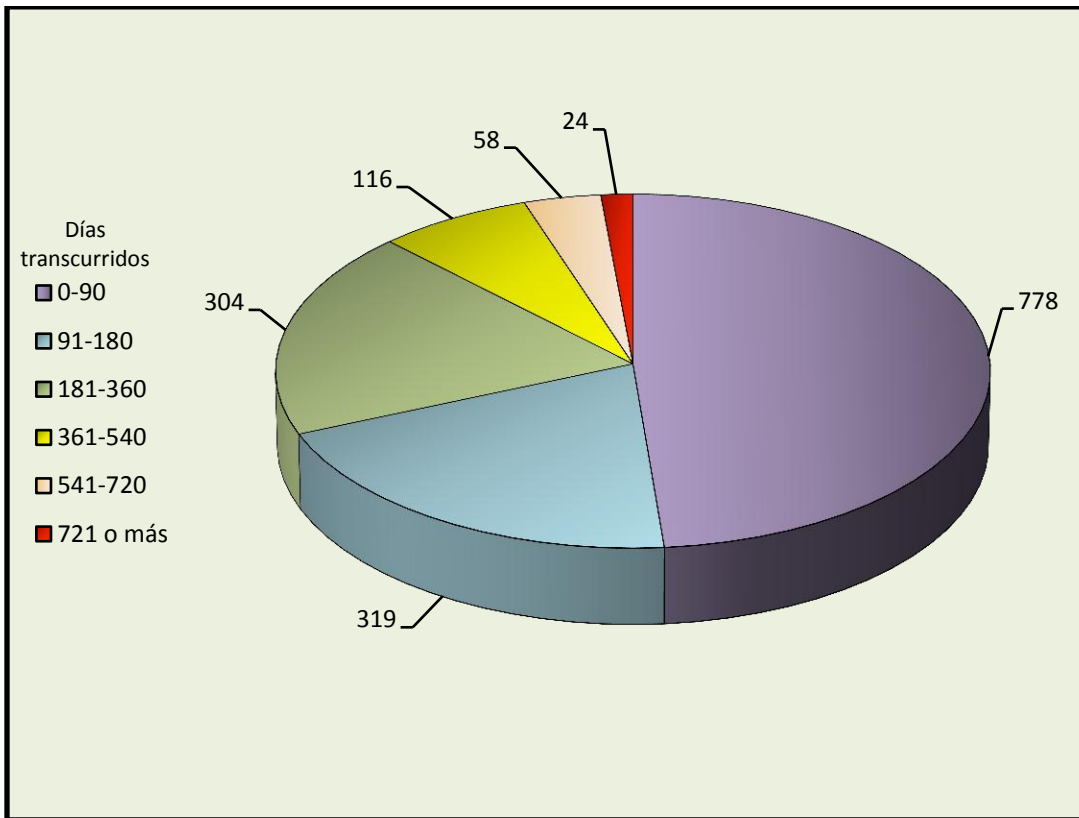

TRIBUNAL DE APELACIONES  
SAN JUAN PUERTO RICO

**RECURSOS PENDIENTES POR TIEMPO TRANSCURRIDO Y TIPO DE RECURSO  
AL 30 DE JUNIO DE 2011**

Recurso	Tiempo Transcurrido									Total de Pendientes
	0 - 3 meses	4 - 6 meses	7 - 9 meses	10 - 12 meses	13 - 15 meses	16-18 meses	19 - 21 meses	22 - 24 meses	2 años o más	
<b>Apelaciones</b>	<b><u>359</u></b>	<b><u>184</u></b>	<b><u>136</u></b>	<b><u>63</u></b>	<b><u>49</u></b>	<b><u>31</u></b>	<b><u>32</u></b>	<b><u>21</u></b>	<b><u>22</u></b>	<b><u>897</u></b>
Civil	297	137	114	42	32	24	20	13	8	687
Relaciones de Familia	32	13	4	5	0	1	2	3	0	60
Criminal	30	34	18	16	17	6	10	5	14	150
<b><i>Certiorari</i></b>	<b><u>164</u></b>	<b><u>43</u></b>	<b><u>16</u></b>	<b><u>7</u></b>	<b><u>12</u></b>	<b><u>2</u></b>	<b><u>1</u></b>	<b><u>0</u></b>	<b><u>1</u></b>	<b><u>246</u></b>
Civil	105	33	13	6	9	2	1	0	1	170
Relaciones de Familia	23	4	1	0	1	0	0	0	0	29
Criminal	36	6	2	1	2	0	0	0	0	47
<b>Escritos Misceláneos</b>	<b><u>2</u></b>	<b><u>0</u></b>	<b><u>0</u></b>	<b><u>0</u></b>	<b><u>0</u></b>	<b><u>0</u></b>	<b><u>0</u></b>	<b><u>0</u></b>	<b><u>0</u></b>	<b><u>2</u></b>
<b>Recursos Extraordinarios</b>	<b><u>1</u></b>	<b><u>0</u></b>	<b><u>0</u></b>	<b><u>0</u></b>	<b><u>0</u></b>	<b><u>0</u></b>	<b><u>0</u></b>	<b><u>0</u></b>	<b><u>0</u></b>	<b><u>1</u></b>
<i>Habeas Corpus</i>	0	0	0	0	0	0	0	0	0	0
<i>Mandamus</i>	1	0	0	0	0	0	0	0	0	1
<b>Revisiones Administrativas</b>	<b><u>252</u></b>	<b><u>92</u></b>	<b><u>52</u></b>	<b><u>30</u></b>	<b><u>17</u></b>	<b><u>5</u></b>	<b><u>3</u></b>	<b><u>1</u></b>	<b><u>1</u></b>	<b><u>453</u></b>
<b><u>Total</u></b>	<b><u>778</u></b>	<b><u>319</u></b>	<b><u>204</u></b>	<b><u>100</u></b>	<b><u>78</u></b>	<b><u>38</u></b>	<b><u>36</u></b>	<b><u>22</u></b>	<b><u>24</u></b>	<b><u>1599</u></b>

TRIBUNAL DE APELACIONES  
SAN JUAN PUERTO RICO

**RECURSOS PENDIENTES POR JUEZ(A) DE APELACIONES  
AL 30 DE JUNIO DE 2011**

JUEZ(A) DE APELACIONES	Apelaciones			Certiorari			Escritos misceláneos	Recursos Extraordinarios	Rev. Adm.	Total
	Civil	Rel. Fam.	Criminal	Civil	Rel. Fam.	Criminal		Mandamus		
BERMÚDEZ TORRES, ABELARDO	6	0	3	1	0	1	0	0	1	12
BIRRIEL CARDONA, OLGA E.	30	6	15	6	3	6	0	0	14	80
CABÁN GARCÍA, CARLOS	18	0	9	5	2	1	0	0	13	48
CARLOS CABRERA, CARMEN H.	22	0	3	9	0	1	0	0	10	45
CINTRÓN CINTRÓN, SOL DE B.	34	0	8	7	1	5	0	0	2	57
COLL MARTÍ, GRETCHEN	20	3	2	1	2	1	0	0	7	36
COLOM GARCÍA, LUISA M.	22	0	1	6	4	1	0	0	21	55
CORDERO VÁZQUEZ, HÉCTOR	2	0	3	1	1	0	0	0	3	10
CORTÉS TRIGO, BRUNO E.	7	3	2	3	0	1	0	0	5	21
DOMÍNGUEZ IRIZARRY, IVELISSE	22	3	6	6	0	0	0	0	9	46
ESCRIBANO MEDINA, JORGE L.	3	0	3	2	0	0	0	0	1	9
FELIBERTI CINTRÓN, ROBERTO	19	4	5	5	0	0	0	0	1	34
FIGUEROA CABÁN, FÉLIX	27	1	4	2	0	0	0	0	22	56
FRATICELLI TORRES, MIGDALIA	6	1	4	1	1	0	0	0	13	26
GARCÍA GARCÍA, EMMALIND	13	0	7	5	0	1	0	0	9	35
GÓMEZ CÓRDOVA, MARÍA DEL C.	13	1	2	1	1	1	0	0	9	28
GONZÁLEZ VARGAS, TROADIO	38	1	0	5	0	2	0	0	11	57
HERNÁNDEZ SÁNCHEZ, JUAN	25	4	1	5	1	0	0	1	20	57
HERNÁNDEZ SERRANO, SIXTO	17	2	2	5	0	1	0	0	11	38
JIMÉNEZ VELÁZQUEZ, NÉLIDA	13	5	6	1	0	2	0	0	5	32
LÓPEZ FELICIANO, CARLOS J.	14	2	5	9	1	3	0	0	11	45
MEDINA MONTESERÍN, TERESA	10	1	8	3	0	1	0	0	6	29
MORALES RODRÍGUEZ, JOSÉ A.	8	3	2	5	0	0	0	0	22	40
NIEVES FIGUEROA, AIDA	40	3	3	6	4	0	0	0	16	72
ORTIZ FLORES, LAURA I.	23	1	1	3	1	0	0	0	17	46
PIÑERO GONZÁLEZ, LUIS R.	23	0	0	3	0	1	0	0	28	55
RAMÍREZ NAZARIO, ERIK J.	22	0	2	7	0	0	0	0	16	47
RAMOS TORRES, MISAEL	20	2	6	3	0	0	0	0	25	56
RIVERA COLÓN, FELIPE	10	1	5	1	1	1	0	0	1	20
RIVERA ROMÁN, LUIS	23	1	2	4	0	0	0	0	22	52
SAAVEDRA SERRANO, LUIS G.	29	1	7	14	3	5	0	0	14	73
SOLER AQUINO, CARLOS	22	4	4	7	1	1	0	0	7	46
SURÉN FUENTES, MILDRED	15	4	10	7	0	0	0	0	11	47
VARONA MÉNDEZ, ALEIDA	12	1	1	6	1	1	0	0	5	27
VIZCARRONDO IRIZARRY, CARLOS	36	0	3	5	0	1	0	0	31	76
PENDIENTE DE ASIGNAR EN SECRETARÍA	23	2	5	10	1	9	2	0	34	86
<b>Total</b>	<b>687</b>	<b>60</b>	<b>150</b>	<b>170</b>	<b>29</b>	<b>47</b>	<b>2</b>	<b>1</b>	<b>453</b>	<b>1599</b>

TRIBUNAL DE APELACIONES  
SAN JUAN PUERTO RICO

**MOCIONES DE RECONSIDERACIÓN PENDIENTES  
POR TIEMPO TRANSCURRIDO Y TIPO DE RECURSO  
AL 30 DE JUNIO DE 2011**

- ◆ Al finalizar el año fiscal 2010-2011, quedaron pendientes **36** mociones de reconsideración.
- ◆ Este año también consideramos que era pertinente señalar cuanto tiempo había transcurrido desde que se presentó esa moción que aún estaba pendiente al cierre de año fiscal.
- ◆ Se encontró que las mociones de reconsideración no llevan pendientes más de 5 meses.
- ◆ Inclusive, el **61%** de las mociones de reconsideración que estaban pendientes fueron presentadas durante el mes de junio.

Recurso	Tiempo transcurrido desde la presentación de la moción					Total de Pendientes
	menos de 1 mes	1 a 2 meses	2 a 3 meses	3 a 4 meses	4 a 5 meses	
<b>Apelaciones</b>	<u>13</u>	<u>4</u>	<u>2</u>	<u>0</u>	<u>1</u>	<u>20</u>
Civil	10	3	2	0	1	16
Relaciones de Familia	3	0	0	0	0	3
Criminal	0	1	0	0	0	1
<b>Certiorari</b>	<u>6</u>	<u>2</u>	<u>2</u>	<u>1</u>	<u>0</u>	<u>11</u>
Civil	5	2	2	1	0	10
Relaciones de Familia	1	0	0	0	0	1
Criminal	0	0	0	0	0	0
<b>Revisiones Administrativas</b>	<u>3</u>	<u>1</u>	<u>1</u>	<u>0</u>	<u>0</u>	<u>5</u>
<b><u>Total</u></b>	<u>22</u>	<u>7</u>	<u>5</u>	<u>1</u>	<u>1</u>	<u>36</u>



TRIBUNAL DE APELACIONES  
SAN JUAN PUERTO RICO

**RECURSOS QUE EN EL TÉRMINO DE DOS AÑOS  
NO HAN RECIBIDO DETERMINACIÓN FINAL**

- ◆ Al finalizar el año fiscal 2010-2011 quedaron pendientes solamente **24** recursos que no habían recibido una adjudicación final en dos años o más. Esto equivale al **1.5%** del total de los recursos pendientes (24/1,599).
- ◆ Como podía anticiparse, la mayoría de los recursos pendientes que llevan dos o más años sin resolver son las apelaciones criminales con **58.3%** (14/24). Esto se debe a que este tipo de recurso tarda más tiempo en perfeccionarse por atrasos en el trámite procesal, como la preparación de la transcripción del juicio en su fondo.
- ◆ Al finalizar el año fiscal 2010-2011, quedaron pendientes de resolver **14** apelaciones criminales con dos o más años. Este tipo de apelaciones criminales equivalen al **9.3%** (14/150) del total de las apelaciones criminales pendientes al cerrar el año fiscal 2010-2011.
- ◆ Por otro lado, quedaron pendientes 8 apelaciones civiles que equivalen a un **33.3%** (8/24) del total de los recursos pendientes con dos o más años sin haber recibido una adjudicación final y al **1.16%** (8/687) del total de las apelaciones civiles pendientes al finalizar el año fiscal 2010-2011.

Asunto	Núm. del recurso	Observación
Civil	KLAN200801849	Resuelto el 13 de julio de 2011
	KLAN200802007 KLAN200802044	Casos consolidados
	KLAN200900123	
	KLAN200900222	
	KLAN200900398 KLAN200900405	Casos consolidados
	KLAN200900621	Resuelto el 4 de agosto de 2011
	<i>Certiorari Civil</i>	KLCE200900089
Criminal	KLAN200601081	
	KLAN200700373	
	KLAN200700564	
	KLAN200800037 KLAN200800053	Resueltos el 26 de agosto de 2011
	KLAN200801435	
	KLAN200801827 KLAN200801834	Casos consolidados
	KLAN200900094	
	KLAN200900161	
	KLAN200900180	Resuelto el 12 de agosto de 2011
	KLAN200900374	
	KLAN200900629	
	KLAN200900861	
Administrativo	KLRA200900329	Resuelto el 31 de agosto de 2011

**TRIBUNAL DE APELACIONES  
SAN JUAN PUERTO RICO**

# **LABOR DE JUECES Y JUEZAS**



TRIBUNAL DE APELACIONES  
SAN JUAN PUERTO RICO

RECURSOS ASIGNADOS POR PANELES  
AÑO FISCAL 2010-2011

- ◆ Durante el año fiscal 2010-2011 el Tribunal de Apelaciones estuvo dividido en 11 paneles.
- ◆ La gráfica que aparece a continuación refleja la cantidad de casos que fueron asignados a cada panel.
- ◆ Se puede apreciar en la tabla que los paneles recibieron una asignación de casos proporcional durante el año fiscal 2010-2011.
- ◆ La excepción fueron el Panel IV y el Panel V. La diferencia en la proporción de los casos asignados a esos paneles se debe que a partir de noviembre de 2010, el Panel IV de la Región Judicial de San Juan recibió una asignación menor de recursos debido al retiro del Hon. Guillermo Arbona Lago. El Panel V también recibió una asignación menor de recursos porque el Hon. Roberto Feliberti Cintrón fue nombrado Juez Asociado del Tribunal Supremo, a partir de mayo de 2011.

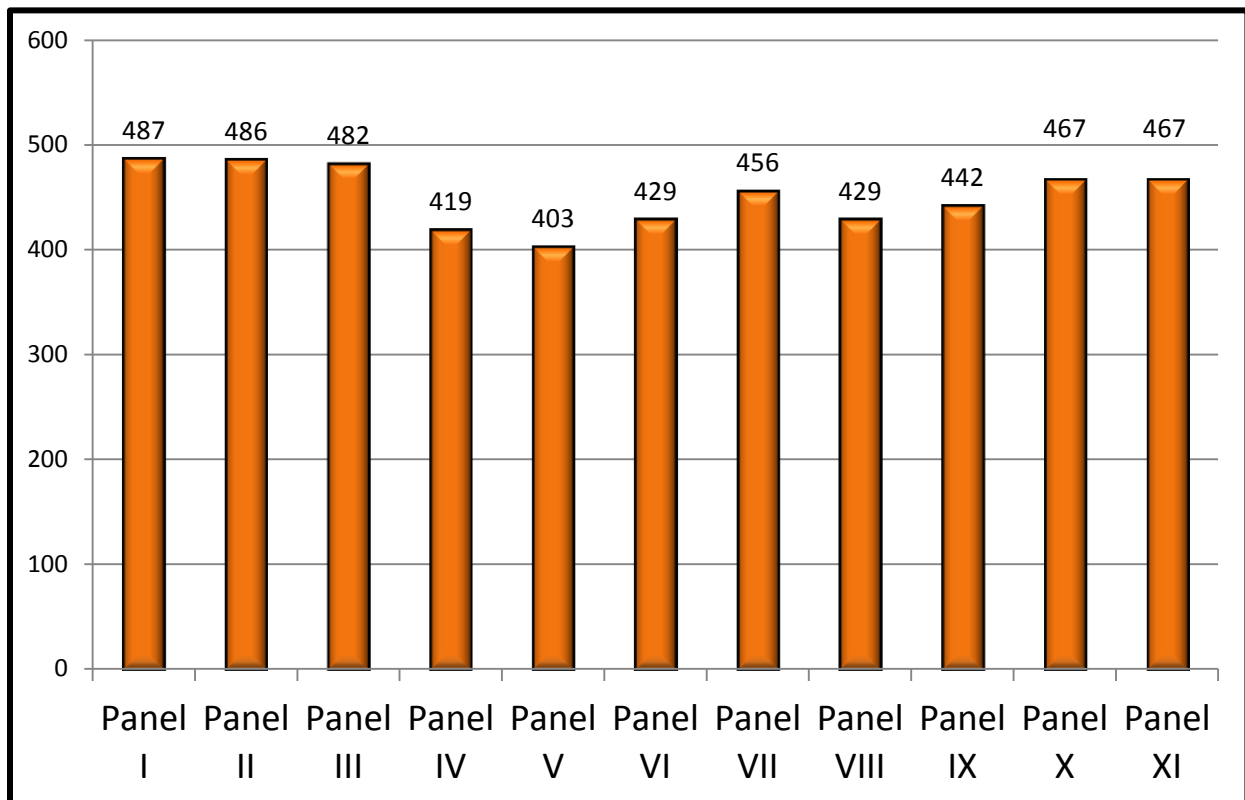

TRIBUNAL DE APELACIONES  
SAN JUAN PUERTO RICO

DICTÁMENES EMITIDOS POR JUEZ(A) DE APELACIONES  
AÑO FISCAL 2010-2011

JUEZ(A) DE APELACIONES	Dictámenes Finales	Votos Particulares	Votos en Panel*	Dictámenes Interlocutorios	Dictámenes de Reconsideración	Total de Labor
APONTE HERNÁNDEZ, NÉSTOR S.	27	0	74	37	6	144
ARBONA LAGO, GUILLERMO	55	0	111	60	24	250
BAJANDAS VÉLEZ, ZADETTE	34	0	83	51	6	174
BERMÚDEZ TORRES, ABELARDO	155	3	296	264	59	777
BIRRIEL CARDONA, OLGA E.	134	3	294	432	37	900
CABÁN GARCÍA, CARLOS	148	4	346	405	36	939
CARLOS CABRERA, CARMEN H.	160	4	340	279	31	814
CINTRÓN CINTRÓN, SOL DE B.	161	2	355	254	29	801
COLL MARTÍ, GRETCHEN	141	0	339	228	38	746
COLOM GARCÍA, LUISA M.	143	0	208	142	46	539
CORDERO VÁZQUEZ, HÉCTOR	157	10	351	191	33	742
CORTÉS TRIGO, BRUNO E.	156	3	476	323	46	1004
DOMÍNGUEZ IRIZARRY, IVELISSE	128	2	216	406	24	776
ESCRIBANO MEDINA, JORGE L.	156	2	297	236	48	739
FELIBERTI CINTRÓN, ROBERTO	131	1	267	157	23	579
FIGUEROA CABÁN, FÉLIX	154	3	303	508	48	1016
FRATICELLI TORRES, MIGDALIA	149	3	340	294	47	833
GARCÍA GARCÍA, EMMALIND	149	4	296	300	37	786
GÓMEZ CÓRDOVA, MARÍA DEL C.	175	3	325	280	31	814
GONZÁLEZ VARGAS, TROADIO	154	13	351	266	36	820
HERNÁNDEZ SÁNCHEZ, JUAN	155	0	333	478	42	1008
HERNÁNDEZ SERRANO, SIXTO	147	0	274	364	29	814
JIMÉNEZ VELÁZQUEZ, NÉLIDA	151	2	312	320	27	812
LÓPEZ FELICIANO, CARLOS J.	133	2	281	337	35	788
MEDINA MONTESERÍN, TERESA	147	2	267	348	29	793
MIRANDA DE HOSTOS, JOSÉ L.	89	0	219	147	25	480
MORALES RODRÍGUEZ, JOSÉ A.	175	10	335	317	44	881
NIEVES FIGUEROA, AIDA	51	2	91	64	4	212
ORTIZ FLORES, LAURA I.	152	0	314	271	28	765
PESANTE MARTÍNEZ, CARMEN A.	101	0	231	154	31	517
PIÑERO GONZÁLEZ, LUIS R.	156	4	318	445	43	966
RAMÍREZ NAZARIO, ERIK J.	161	0	317	321	44	843
RAMOS TORRES, MISAEL	68	1	132	205	1	407
RIVERA COLÓN, FELIPE	101	0	146	173	13	433
RIVERA GARCÍA, EDGARDO	13	0	28	17	4	62
RIVERA ROMÁN, LUIS	163	2	362	337	53	917
SAAVEDRA SERRANO, LUIS G.	44	0	393	174	15	626
SOLER AQUINO, CARLOS	128	0	327	243	29	727
SURÉN FUENTES, MILDRED	83	0	167	225	16	491
VARONA MÉNDEZ, ALEIDA	141	1	324	324	39	829
VIZCARRONDO IRIZARRY, CARLOS	151	0	245	416	34	846
<b>TOTAL</b>	<b><u>5,177</u></b>	<b><u>86</u></b>	<b><u>11,084</u></b>	<b><u>10,793</u></b>	<b><u>1,270</u></b>	<b><u>28,410</u></b>

\* Esta columna refleja los votos emitidos por el(la) Juez(a) en el Panel cuando no actuó como Juez(a) Ponente.

**TRIBUNAL DE APELACIONES  
SAN JUAN PUERTO RICO**

**RECURSOS RESUELTOS POR JUEZ(A) DE APELACIONES  
AÑO FISCAL 2010-2011 (POR MES)**

JUEZ (A) DE APELACIONES	JUL	AGO	SEP	OCT	NOV	DIC	ENE	FEB	MAR	ABR	MAY	JUN	TOTAL
APONTE HERNÁNDEZ, NÉSTOR S.	15	12											27
ARBONA LAGO, GUILLERMO	1	23	10	14	7								55
BAJANDAS VÉLEZ, ZADETTE	4	14	16										34
BERMÚDEZ TORRES, ABELARDO	4	18	15	17	17	15	15	7	8	13	14	12	155
BIRRIEL CARDONA, OLGA E.	13	17	9	13	9	5	5	14	9	10	11	19	134
CABÁN GARCÍA, CARLOS	7	12	18	19	12	12	12	13	11	13	6	13	148
CARLOS CABRERA, CARMEN H.	4	16	18	19	10	19	9	14	12	1	18	20	160
CINTRÓN CINTRÓN, SOL DE B.	14	15	17	17	11	13	12	12	14	5	15	16	161
COLL MARTÍ, GRETCHEN	1	20	11	15	8	12	6	11	15	10	18	14	141
COLOM GARCÍA, LUISA M.	1	25	6	14	11	11	14	12	13	10	14	12	143
CORDERO VÁZQUEZ, HÉCTOR	10	19	15	11	8	19	10	11	12	9	12	21	157
CORTÉS TRIGO, BRUNO E.	3	22	15	20	3	15	5	13	15	15	11	19	156
DOMÍNGUEZ IRIZARRY, IVELISSE	1	7	13	15	11	9	6	11	14	10	16	15	128
ESCRIBANO MEDINA, JORGE L.	5	15	19	8	16	20	10	12	13	11	13	14	156
FELIBERTI CINTRÓN, ROBERTO	5	14	19	11	5	17	13	13	18	10	6		131
FIGUEROA CABÁN, FÉLIX	10	20	11	19	10	11	8	10	14	14	10	17	154
FRATICELLI TORRES, MIGDALIA	0	15	16	17	13	14	11	12	16	13	7	15	149
GARCÍA GARCÍA, EMMALIND	3	20	18	11	14	10	8	7	16	10	7	25	149
GÓMEZ CÓRDOVA, MARÍA DEL C.	7	21	12	15	16	17	9	15	14	15	16	18	175
GONZÁLEZ VARGAS, TROADIO	1	25	17	14	10	14	7	14	14	2	20	16	154
HERNÁNDEZ SÁNCHEZ, JUAN	0	11	11	17	10	11	13	11	22	12	16	21	155
HERNÁNDEZ SERRANO, SIXTO	7	8	18	16	8	10	10	17	14	11	10	18	147
JIMÉNEZ VELÁZQUEZ, NÉLIDA	3	14	13	15	15	15	3	17	12	14	15	15	151
LÓPEZ FELICIANO, CARLOS J.	6	12	13	16	14	10	7	11	10	10	9	15	133
MEDINA MONTESERÍN, TERESA	2	15	16	20	14	11	12	9	17	7	10	14	147
MIRANDA DE HOSTOS, JOSÉ L.	7	14	10	18	22	8	7	3					89
MORALES RODRÍGUEZ, JOSÉ A.	4	18	16	17	13	10	20	11	20	10	17	19	175
NIEVES FIGUEROA, AIDA						0	4	8	9	3	15	12	51
ORTIZ FLORES, LAURA I.	2	10	4	19	12	10	15	15	16	14	15	20	152
PESANTE MARTÍNEZ, CARMEN A.	1	21	20	17	16	10	6	10					101
PIÑERO GONZÁLEZ, LUIS R.	11	17	9	13	11	14	9	14	17	11	11	19	156
RAMÍREZ NAZARIO, ERIK J.	7	16	20	13	12	12	9	13	17	15	12	15	161
RAMOS TORRES, MISAEAL						0	11	7	14	8	18	10	68
RIVERA COLÓN, FELIPE						4	21	19	14	13	14	16	101
RIVERA GARCÍA, EDGARDO	2	11											13
RIVERA ROMÁN, LUIS	0	17	14	19	6	19	12	6	19	18	19	14	163
SAAVEDRA SERRANO, LUIS G.			3	3	2	0	8	4	3	8	4	9	44
SOLER AQUINO, CARLOS	6	13	15	19	9	12	6	7	17	0	24		128
SURÉN FUENTES, MILDRED						0	11	14	16	13	15	14	83
VARONA MÉNDEZ, ALEIDA	0	16	17	16	11	7	10	13	13	9	13	16	141
VIZCARRONDO IRIZARRY, CARLOS	1	16	13	11	15	11	11	15	16	13	15	14	151
<b>TOTAL</b>	<b>168</b>	<b>579</b>	<b>487</b>	<b>518</b>	<b>381</b>	<b>407</b>	<b>365</b>	<b>425</b>	<b>494</b>	<b>360</b>	<b>466</b>	<b>527</b>	<b>5,177</b>

TRIBUNAL DE APELACIONES  
SAN JUAN PUERTO RICO

**RECURSOS RESUELTOS POR JUEZ(A) DE APELACIONES  
AÑO FISCAL 2010-2011 (POR TIPO DE RECURSO)**

Juez(A) De Apelaciones	Apelaciones	<i>Certiorari</i>	Escritos Misceláneos	Recursos Extraordinarios	Revisiones Administrativas	Total
APONTE HERNÁNDEZ, NÉSTOR S.	17	9	0	0	1	27
ARBONA LAGO, GUILLERMO	15	14	1	2	23	55
BAJANDAS VÉLEZ, ZADETTE	14	3	0	1	16	34
BERMÚDEZ TORRES, ABELARDO	74	56	1	3	21	155
BIRRIEL CARDONA, OLGA E.	55	53	1	3	22	134
CABÁN GARCÍA, CARLOS	55	57	0	4	32	148
CARLOS CABRERA, CARMEN H.	80	52	1	2	25	160
CINTRÓN CINTRÓN, SOL DE B.	59	59	0	5	38	161
COLL MARTÍ, GRETCHEN	58	48	2	1	32	141
COLOM GARCÍA, LUISA M.	42	38	2	3	58	143
CORDERO VÁZQUEZ, HÉCTOR	60	68	0	1	28	157
CORTÉS TRIGO, BRUNO E.	63	61	2	2	28	156
DOMÍNGUEZ IRIZARRY, IVELISSE	63	43	0	1	21	128
ESCRIBANO MEDINA, JORGE L.	70	59	5	3	19	156
FELIBERTI CINTRÓN, ROBERTO	42	50	2	2	35	131
FIGUEROA CABÁN, FÉLIX	49	50	1	2	52	154
FRATICELLI TORRES, MIGDALIA	54	46	1	0	48	149
GARCÍA GARCÍA, EMMALIND	47	71	2	1	28	149
GÓMEZ CÓRDOVA, MARÍA DEL C.	78	70	0	2	25	175
GONZÁLEZ VARGAS, TROADIO	59	60	0	4	31	154
HERNÁNDEZ SÁNCHEZ, JUAN	60	48	2	1	44	155
HERNÁNDEZ SERRANO, SIXTO	57	64	0	2	24	147
JIMÉNEZ VELÁZQUEZ, NÉLIDA	62	56	1	0	32	151
LÓPEZ FELICIANO, CARLOS J.	50	56	0	5	22	133
MEDINA MONTESERÍN, TERESA	64	57	0	0	26	147
MIRANDA DE HOSTOS, JOSÉ L.	40	33	2	3	11	89
MORALES RODRÍGUEZ, JOSÉ A.	66	45	2	3	59	175
NIEVES FIGUEROA, AIDA	15	26	0	1	9	51
ORTIZ FLORES, LAURA I.	52	44	1	2	53	152
PESANTE MARTÍNEZ, CARMEN A.	36	26	0	2	37	101
PIÑERO GONZÁLEZ, LUIS R.	45	48	1	3	59	156
RAMÍREZ NAZARIO, ERIK J.	54	40	2	3	62	161
RAMOS TORRES, MISAEL	18	22	0	0	28	68
RIVERA COLÓN, FELIPE	50	29	1	1	20	101
RIVERA GARCÍA, EDGARDO	3	3	0	0	7	13
RIVERA ROMÁN, LUIS	55	58	4	7	39	163
SAAVEDRA SERRANO, LUIS G.	19	15	0	1	9	44
SOLER AQUINO, CARLOS	57	48	2	1	20	128
SURÉN FUENTES, MILDRED	33	21	1	1	27	83
VARONA MÉNDEZ, ALEIDA	50	60	0	1	30	141
VIZCARRONDO IRIZARRY, CARLOS	49	43	1	5	53	151
<b>Total</b>	<b><u>1,989</u></b>	<b><u>1,809</u></b>	<b><u>41</u></b>	<b><u>84</u></b>	<b><u>1,254</u></b>	<b><u>5,177</u></b>

TRIBUNAL DE APELACIONES  
SAN JUAN PUERTO RICO

**RECURSOS RESUELTOS POR JUEZ(A) DE APELACIONES  
AÑO FISCAL 2010-2011 (POR DISPOSICIÓN)**

JUEZ(A) DE APELACIONES	Archivado	Certificación Intrajurisdiccional	Confirmado	Denegado	Desestimado	Desistido	Modificado	Mandamus expedido	Revocado	Trasladado	Total
Aponte Hernández, Néstor S.	0	0	7	7	1	1	4	0	7	0	27
Arbona Lago, Guillermo	0	0	19	13	9	1	5	1	6	1	55
Bajandas Vélez, Zadette	0	0	17	3	4	0	3	0	7	0	34
Bermúdez Torres, Abelardo	1	0	39	31	42	2	8	0	31	1	155
Birriel Cardona, Olga E.	1	0	41	21	16	8	10	0	36	1	134
Cabán García, Carlos	1	0	34	38	27	3	8	0	37	0	148
Carlos Cabrera, Carmen H.	4	0	58	28	28	5	11	0	26	0	160
Cintrón Cintrón, Sol De B.	0	0	51	24	45	3	14	0	24	0	161
Coll Martí, Gretchen	0	0	64	18	27	6	9	0	17	0	141
Colom García, Luisa M.	0	1	50	17	30	1	14	0	30	0	143
Cordero Vázquez, Héctor	2	0	39	32	39	3	12	0	30	0	157
Cortés Trigo, Bruno E.	0	0	51	33	32	3	11	0	26	0	156
Domínguez Irizarry, Ivelisse	0	0	49	21	25	3	8	0	22	0	128
Escribano Medina, Jorge L.	0	0	46	38	44	2	2	0	23	1	156
Feliberti Cintrón, Roberto	1	0	42	36	29	1	7	0	14	1	131
Figueroa Cabán, Félix	0	0	43	29	37	2	6	1	35	1	154
Fratlicelli Torres, Migdalia	0	0	61	29	16	0	17	0	26	0	149
García García, Emmalind	1	0	32	53	22	2	5	0	34	0	149
Gómez Córdova, María Del C.	2	0	51	40	45	1	17	0	19	0	175
González Vargas, Troadio	3	0	45	21	30	3	13	0	38	1	154
Hernández Sánchez, Juan	0	0	68	28	20	3	4	0	32	0	155
Hernández Serrano, Sixto	5	0	45	26	18	3	1	0	48	1	147
Jiménez Velázquez, Nélica	0	0	50	23	35	3	13	0	27	0	151
López Feliciano, Carlos J.	1	0	42	23	28	4	5	1	28	1	133
Medina Montaserín, Teresa	0	0	46	24	30	3	14	0	30	0	147
Miranda De Hostos, José L.	0	0	25	23	11	2	6	0	21	1	89
Morales Rodríguez, José A.	0	0	66	22	31	3	13	1	37	2	175
Nieves Figueroa, Aida	0	0	9	10	12	2	2	0	16	0	51
Ortiz Flores, Laura I.	1	0	47	32	25	8	4	0	35	0	152
Pesante Martínez, Carmen A.	0	0	39	15	22	2	9	0	14	0	101
Piñero González, Luis R.	1	0	50	27	33	1	4	0	39	1	156
Ramírez Nazario, Erik J.	2	0	56	22	38	4	6	0	29	4	161
Ramos Torres, Misael	0	0	26	11	14	2	3	0	12	0	68
Rivera Colón, Felipe	2	0	27	21	21	0	12	0	18	0	101
Rivera García, Edgardo	0	0	6	0	1	0	0	0	6	0	13
Rivera Román, Luis	0	0	59	32	20	2	10	0	40	0	163
Saavedra Serrano, Luis G.	0	0	14	8	10	0	5	0	7	0	44
Soler Aquino, Carlos	1	0	51	35	13	2	7	0	19	0	128
Surén Fuentes, Mildred	1	0	37	6	23	2	3	0	11	0	83
Varona Méndez, Aleida	0	0	34	31	29	0	9	0	38	0	141
Vizcarrondo Irizarry, Carlos	0	0	58	22	24	4	13	1	27	2	151
<b>Total</b>	<b>30</b>	<b>1</b>	<b>1,694</b>	<b>973</b>	<b>1,006</b>	<b>100</b>	<b>327</b>	<b>5</b>	<b>1,022</b>	<b>19</b>	<b>5,177</b>



TRIBUNAL DE APELACIONES  
SAN JUAN PUERTO RICO

**VOTOS PARTICULARES EMITIDOS POR JUEZ(A) DE APELACIONES  
AÑO FISCAL 2010-2011 (POR TIPO DE VOTO)**

JUEZ(A) DE APELACIONES	Concurrente	Disidente	Ponencia de conformidad	Ponencia mixta (concurrente disidente)	Ponencia voto separado	Total
BERMÚDEZ TORRES, ABELARDO	1	2				3
BIRRIEL CARDONA, OLGA E.		2		1		3
CABÁN GARCÍA, CARLOS	1	2	1			4
CARLOS CABRERA, CARMEN H.	2	1		1		4
CINTRÓN CINTRÓN, SOL DE B.		2				2
CORDERO VÁZQUEZ, HÉCTOR	3	2		4	1	10
CORTÉS TRIGO, BRUNO E.			1	2		3
DOMÍNGUEZ IRIZARRY, IVELISSE	1	1				2
ESCRIBANO MEDINA, JORGE L.	1	1				2
FELIBERTI CINTRÓN, ROBERTO		1				1
FIGUEROA CABÁN, FÉLIX		3				3
FRATICELLI TORRES, MIGDALIA	1	1			1	3
GARCÍA GARCÍA, EMMALIND	2	2				4
GÓMEZ CÓRDOVA, MARÍA DEL C.		2		1		3
GONZÁLEZ VARGAS, TROADIO	5	6		1	1	13
JIMÉNEZ VELÁZQUEZ, NÉLIDA		2				2
LÓPEZ FELICIANO, CARLOS J.		2				2
MEDINA MONTESERÍN, TERESA	1	1				2
MORALES RODRÍGUEZ, JOSÉ A.	1	8		1		10
NIEVES FIGUEROA, AIDA		2				2
PIÑERO GONZÁLEZ, LUIS R.		4				4
RAMOS TORRES, MISAEL		1				1
RIVERA ROMÁN, LUIS		2				2
VARONA MÉNDEZ, ALEIDA		1				1
<b>Total</b>	<b><u>19</u></b>	<b><u>51</u></b>	<b><u>2</u></b>	<b><u>11</u></b>	<b><u>3</u></b>	<b><u>86</u></b>



TRIBUNAL DE APELACIONES  
SAN JUAN PUERTO RICO

**VOTOS PARTICULARES EMITIDOS POR JUEZ(A) DE APELACIONES  
AÑO FISCAL 2010-2011 (POR TIPO DE RECURSO)**

Juez(A) De Apelaciones	Apelaciones	Certiorari	Revisiones Administrativas	Total
BERMÚDEZ TORRES, ABELARDO		3		3
BIRRIEL CARDONA, OLGA E.		3		3
CABÁN GARCÍA, CARLOS	2		2	4
CARLOS CABRERA, CARMEN H.	3		1	4
CINTRÓN CINTRÓN, SOL DE B.	1		1	2
CORDERO VÁZQUEZ, HÉCTOR	6	4		10
CORTÉS TRIGO, BRUNO E.	1	1	1	3
DOMÍNGUEZ IRIZARRY, IVELISSE	2			2
ESCRIBANO MEDINA, JORGE L.	1	1		2
FELIBERTI CINTRÓN, ROBERTO			1	1
FIGUEROA CABÁN, FÉLIX		1	2	3
FRATICELLI TORRES, MIGDALIA	2	1		3
GARCÍA GARCÍA, EMMALIND	2	1	1	4
GÓMEZ CÓRDOVA, MARÍA DEL C.	1	2		3
GONZÁLEZ VARGAS, TROADIO	6	2	5	13
JIMÉNEZ VELÁZQUEZ, NÉLIDA	2			2
LÓPEZ FELICIANO, CARLOS J.		2		2
MEDINA MONTESERÍN, TERESA			2	2
MORALES RODRÍGUEZ, JOSÉ A.	6	3	1	10
NIEVES FIGUEROA, AIDA	1	1		2
PIÑERO GONZÁLEZ, LUIS R.		1	3	4
RAMOS TORRES, MISAEL	1			1
RIVERA ROMÁN, LUIS	1	1		2
VARONA MÉNDEZ, ALEIDA		1		1
<b>Total</b>	<b><u>38</u></b>	<b><u>28</u></b>	<b><u>20</u></b>	<b><u>86</u></b>

