

# APÉNDICE VI





ESTADO LIBRE ASOCIADO DE PUERTO RICO  
TRIBUNAL SUPREMO

1 de julio de 2021

Lcdo. Fernando Moreno Orama  
Decano  
Escuela de Derecho  
Pontificia Universidad Católica de Puerto Rico  
fernando\_moreno@pucpr.edu

Estimado señor Decano:

Reciba un saludo cordial de parte de los integrantes de la Comisión Especial para evaluar la nota de pase de las reválidas de derecho general y derecho notarial (Comisión Especial).

Conforme fue informado en nuestra pasada reunión del 17 de junio de 2021, y con el propósito de cumplir a cabalidad las responsabilidades asignadas por el Tribunal Supremo de Puerto Rico a la Comisión Especial, necesitamos que la institución educativa que usted representa nos provea, a la brevedad posible y para el término que se extiende desde el año **2007** al **2017** ("el periodo a ser evaluado"), lo siguiente:

1. Copia de la política institucional que contenga los parámetros sobre reclutamiento y admisión de estudiantes a la escuela de derecho durante el periodo a ser evaluado. Esta información debe hacer referencia a las modificaciones, si alguna, que han sufrido estos parámetros durante este mismo periodo.
2. El número de estudiantes que la institución educativa proyectó reclutar para cada una de las clases de nuevo ingreso de agosto del periodo a ser evaluado y el número de estudiantes que fueron admitidos en cada una de estas clases de nuevo ingreso.
3. Las puntuaciones obtenidas en el LSAT y el EXADEP (PAEG) de los estudiantes que integraron cada clase de nuevo ingreso de agosto dentro del periodo a ser evaluado. Esta información debe ser provista

1 de julio de 2021  
Página 2

en formato Excel, con cada dato agrupado en su respectiva columna, según la clase de nuevo ingreso a la que pertenece. No es necesario identificar a los estudiantes por nombre y apellidos.

4. El número de estudiantes en cada clase de nuevo ingreso durante el periodo a ser evaluado que tenía una carga académica a tiempo completo y el número de estudiantes con una carga académica a tiempo parcial.
5. Copia de la política institucional vigente durante el periodo a ser evaluado que contenga las medidas empleadas para evaluar el aprovechamiento académico de los estudiantes durante los años de estudio conducentes al grado de *Juris Doctor*.
6. Copia de la política institucional vigente durante el periodo a ser evaluado que haga referencia al método utilizado para evaluar y asignar calificaciones al estudiante. Esta información debe hacer referencia a las modificaciones, si alguna, que han sufrido estos parámetros para asignar calificaciones durante este mismo periodo.
7. Los cambios, si alguno, que ha sufrido la escala utilizada para reportar notas durante el periodo a ser evaluado. (Por ejemplo, si la calificación en un curso se reportaba como A, B, C, D o F y luego comenzó a reportarse como "Pass or Fail" o se amplió la escala al añadir calificaciones como B+, B o B-.)
8. Los cambios en el currículo académico para obtener el grado de *Juris Doctor* que se efectuaron durante el periodo a ser evaluado.
9. Por cada año académico dentro del periodo a ser evaluado, el número de estudiantes que fue suspendido por no cumplir con los parámetros de aprovechamiento académico y la proporción que este número significa en comparación con el número de estudiantes activos durante ese año académico.
10. El número de aspirantes primerizos dentro del periodo a ser evaluado que solicitó admisión a alguna reválida de derecho en Estados Unidos y, de estos, cuántos aprobaron dicho examen.

1 de julio de 2021  
Página 3

11. De tenerse conocimiento, el número de estudiantes por año académico durante el periodo a ser evaluado que mantenían un trabajo mientras estudiaban.
12. Cualquier otra información que entienda pueda ser de ayuda para el análisis que realizará la Comisión Especial.

Tan pronto hayan recopilado esta información, agradecemos así nos lo notifiquen para coordinar la presentación y entrega de la documentación solicitada. De tener alguna duda o pregunta, puede comunicarse con nuestra oficina al 787-721-6625.

Cordialmente,



Ángel Colón Pérez  
Presidente



Diana Azizi de Arbona  
Comisionada



Juan Marqués Díaz  
Comisionado



Ricardo Ramírez Lugo  
Comisionado



ESCUELA DE DERECHO  
Oficina Decano

19 de agosto de 2021

Hon. Ángel Colón Pérez  
Presidente  
Comisión Especial  
Tribunal Supremo de Puerto Rico

Lcda. Diana Azizi de Arbona  
Comisionada

Lcdo. Juan Marqués Díaz  
Comisionado

Lcdo. Ricardo Ramírez Lugo  
Comisionado

Estimados colegas:

Espero que esta comunicación los encuentre bien y saludables. Adjunto encontrarán los documentos solicitados a la Escuela de Derecho de la Pontificia Universidad Católica de Puerto Rico en su carta del 1ro de julio del año en curso. Sobre la información que les comparto lo siguiente:

1. Se incluyen copias de las políticas académicas desde el 2007 hasta el presente. Se incluye, además, la política académica actual, vigente desde el 2019, con el propósito de documentar todos los cambios dirigidos a mejorar el aprovechamiento académico de los estudiantes.
2. Se incluyen los datos de admisión, LSAT, EXADEP(PAEG), GPA subgraduado y carga académica.
3. Debido a que se admiten estudiantes en ambos semestres con secuencias curriculares particulares, los datos generales incluyen la información de los estudiantes en clasificación de baja académica al completar cada uno de los semestres. Además, contiene los datos de los estudiantes admitidos por cada semestre en cada sesión de estudios. La Escuela de Derecho de la PUCPR no calcula una proyección de estudiantes a ser admitidos por término.
4. Se incluyen las secuencias curriculares desde agosto 2007 hasta mayo 2017. Al igual que con las políticas académicas, se incluye la secuencia curricular vigente que comenzó a implementarse a partir de agosto 2017.
5. Por último, encontrarán una porción de la minuta de la reunión de facultad del jueves, 22 de agosto de 2013, en la que se aprueba el cambio en la política académica con relación a la nota de aprobación de los cursos.



*Página 2*

Cabe señalar que nuestra Escuela no lleva un registro de los estudiantes que durante su periodo de estudios estuvo trabajando a tiempo completo o parcial, ni tenemos conocimiento de algún egresado que haya tomado la reválida en cualquiera de las jurisdicciones de Estados Unidos como primerizo.

Espero que la información que les comparto les sea útil en su importante encomienda y quedamos a sus órdenes para atender cualquier duda o pregunta que pueda surgir. Asimismo, esperamos poder recibirlos pronto en nuestra Escuela para una discusión detallada sobre estos y otros asuntos.

Cordialmente,



Fernando Moreno Orama  
Decano

## ESTUDIOS PRE-JURÍDICOS

Nuestra Escuela no requiere, ni recomienda ningún programa de estudios prejurídicos en particular.



mente tomarán los cursos el primer año en el Programa Graduado de Administración de Empresas y el segundo año en la Escuela de Derecho. A partir del tercer año comenzarán a tomar cursos de ambos programas.

Pueden comunicarse con la Oficina del Registrador de la Escuela de Derecho o con la Oficina del Programa Graduado de Administración de Empresas para más información.

Normas Académicas sobre Progreso Académico Satisfactorio Todo estudiante debe mantener un índice académico satisfactorio como condición para poder continuar en la Escuela de Derecho y obtener el grado académico.

El índice mínimo de graduación es de 2.00 de índice general.

No obstante al terminar el primer semestre del primer año académico, el estudiante debe obtener un índice de 1.75 o más. Al terminar su primer año académico debe tener un índice general no menor de 2.00. A partir del primer año de estudio se requerirá un índice académico general no menor de 2.00.

## CALIFICACIONES

Todos los exámenes se calificarán sobre una base numérica. Las calificaciones finales se expresarán en forma de letra que equivalen a la siguiente escala numérica:

A de 90-100	.....	4.0
B+ de 85 - 89	.....	3.5
B de 80 - 84	.....	3.0
C+ de 75 - 79	.....	2.5
C de 70 - 74	.....	2.0
D de 65 - 69	.....	1.0
F de 0 - 64	.....	0.0

## REQUISITOS DE RESIDENCIA PARA GRADUACIÓN

Residencia es asistencia obligatoria a clases. Para satisfacer los requisitos de residencia para fines de graduación, el estudiante está obligado a asistir puntualmente y regularmente a la Escuela de Derecho. Las ausencias frecuentes afectan la calificación final y puede resultar en la pérdida total de créditos.

Los estudiantes con un 15% de ausencias sin excusa o con 20% de ausencias excusadas serán dados de baja administrativamente. Igualmente se podrá dar de baja de una clase a cualquier estudiante que, a discreción del profesor demuestre una tendencia a asistir a la clase sin prepararse. Los profesores utilizarán métodos adecuados para comprobar la asistencia a clases.

## GRADO DE JURIS DOCTOR

El grado de Juris Doctor se confiere a los estudiantes de la sesión diurna que hayan aprobado 94 créditos. Los 94 créditos se componen de 79 créditos de asignaturas requeridas y 15 créditos en cursos electivos. El grado de Juris Doctor se confiere a los estudiantes de la sesión nocturna que hayan aprobado 77 créditos de asignaturas requeridas y 17 créditos en cursos electivos.

Entre los cursos electivos, para ambas sesiones, el estudiante debe aprobar un seminario en el cual deberá preparar un trabajo escrito.

Los estudiantes deberán completar los requisitos anteriores con un índice mínimo de 2.00 de promedio acumulativo. Todos los estudiantes, a los fines de cumplir con el requisito de residencia, tienen que cursar sus últimos 2 años académicos en esta Escuela de Derecho y aprobar no menos de 10 créditos por semestre, si pertenecen a la sesión diurna, y 8 créditos por semestre, si pertenecen a la sesión nocturna.

Los estudiantes diurnos deberán completar los estudios para el grado dentro de un plazo máximo de 5 años para los estudiantes diurnos y los estudiantes nocturnos en un plazo máximo de 6 años.

A discreción de la Escuela de Derecho, el grado Juris Doctor puede conferirse con los honores que a continuación se indican a aquellos graduados que hayan completado satisfactoriamente todos los requisitos y que hayan alcanzado los siguientes promedios generales:

Cum Laude	.....	3.20-3.39
Magna Cum Laude	.....	3.40-3.69
Summa Cum Laude	.....	3.70-4.00

La Escuela de Derecho se reserva el derecho de cambiar los requisitos de admisión, los programas de estudio, los requisitos de graduación, grados y otras normas que afectan a los estudiantes. Tales normas aplicarán tanto a los nuevos estudiantes como a los antiguos, previa notificación al efecto y regirán a partir de la fecha en que así lo determine la Escuela de Derecho.

## PROGRAMA COMBINADO DE DERECHO Y ADMINISTRACIÓN DE EMPRESAS

Este es un programa combinado en Derecho y Administración de Empresas conducente a los grados de Juris Doctor (JD) y Maestría en Administración de Empresas (MBA). Las personas que deseen ingresar a este programa, deberán cumplir con todos los requisitos de admisión, tanto de la Escuela de Derecho, como del Programa Graduado de Administración de Empresas.

Los estudiantes admitidos al programa, normal-

## PROGRAMA ACADÉMICO

La Escuela de Derecho tiene una sesión diurna y una nocturna. Ningún estudiante matriculado en el curso diurno podrá trabajar fuera de la Universidad más de 20 horas a la semana. No podrá completarse el programa de la sesión diurna en menos de 6 semestres. El programa de la sesión nocturna no podrá completarse en menos de 8 semestres. El estudio de Derecho por ser un proceso que exige la asimilación de conocimientos y el desarrollo de destrezas, requiere tiempo y energía más allá de la preparación y participación en el salón de clases. No se debe estudiar en la sesión nocturna si es factible hacerlo en la diurna. Si el estudiante no está en situación de dedicarle sustancialmente todo su tiempo a los estudios de derecho, debe matricularse en la sesión nocturna.

Un estudiante no podrá cambiar de una sesión a otra sin el permiso del Decano. Si demuestra que hay causa justificada para el cambio, se le podrá conceder permiso, siempre que tenga buen promedio académico, sujeto a las normas de residencia y dependiendo del número de créditos que haya aprobado.

A los estudiantes de la sesión diurna se les permitirá en cualquier semestre, tomar un máximo de 16 créditos y un mínimo de 10 créditos por semestre. Los estudiantes de la sesión nocturna podrán tomar un máximo de 12 créditos y un mínimo de 8 créditos por semestre. El Decano tomará la decisión final respecto al número total de créditos que podrá tomar un estudiante, tomando en consideración las circunstancias académicas que concurren en cada caso. Esta excepción no aplica a los estudiantes de primer año, de ambas sesiones, que tendrán un programa de estudios determinado por la Escuela de Derecho.

Católica de Puerto Rico. Se aceptan cheques personales de Puerto Rico y los Estados Unidos, siempre y cuando sean aprobados por el sistema electrónico bancario. Debe incluir el número de licencia de conductor o número de tarjeta electoral.

Todos los cargos por concepto de matrícula, cuotas y gastos deberán pagarse por adelantado cada semestre, al matricularse. No se admitirá a clases ningún estudiante sin la aprobación del tesorero de la universidad.

La Escuela de Derecho se reserva el derecho de modificar todos sus cargos, cuotas y costos sin previo aviso. A ningún estudiante se le concederá un grado, diploma, examen, transcripción de créditos o certificado, hasta tanto haya saldado totalmente sus deudas con la universidad.

## CONVALIDACIÓN DE CURSOS DE OTRAS ESCUELAS DE DERECHO DE LOS EEUU Y PR

Se podrán convalidar créditos tomados en otras Escuelas de Derecho a discreción del Comité de Currículo.

No se convalidarán cursos que equivalgan más de 1 año (30 créditos) para los estudiantes del curso diurno ni más de 2 años (45 créditos) para los estudiantes de la sesión nocturna, ya que se exige como mínimo una residencia de 2 años a los estudiantes transferidos.

Para que un curso pueda ser considerado para convalidación, deberá existir un curso con un contenido similar en nuestro programa académico, pero sólo se le convalidará el número de créditos asignados a este curso en esta Escuela de Derecho.

## CONVALIDACIÓN DE CURSOS DE UNIVERSIDADES EXTRANJERAS

A discreción del Comité de Currículo, se podrán convalidar hacia el grado de Juris Doctor los cursos tomados en calidad de residente fuera de los Estados Unidos, si estos estudios son equivalentes a las materias ofrecidas por Escuelas de Derecho acreditadas por la American Bar Association y si se toman en una institución cuyos criterios para la admisión de estudiantes son comparables a los de esta Escuela de Derecho. No se convalidarán cursos que equivalgan a más de 1 año (30 créditos) para los estudiantes del curso diurno ni a más de 2 años (45 créditos) para los estudiantes de la sesión nocturna, ya que se exige como mínimo una residencia de 2 años a los estudiantes transferidos.

Para poder ser considerado, el aspirante tiene que tomar el EXADEP y el LSAT y cumplir con las mismas puntuaciones que las exigidas en nuestra Escuela.



## ESTUDIANTE A TAREA COMPLETA Y PARCIAL

Un estudiante a tarea completa bajo las reglas de residencia para graduarse es aquél que se dedica sustancialmente al estudio del derecho. Los estudiantes a tiempo completo no podrán trabajar más de 20 horas semanales.

Para recibir crédito de residencia por un semestre académico para fines de graduación, un estudiante a tarea completa o (diurno), tiene que matricularse en un programa con un mínimo de 10 créditos diurnos. Un estudiante a tarea parcial o (nocturno) deberá matricularse en un programa con un mínimo de 8 créditos nocturnos.

## READMISIÓN

El Comité de Admisiones y Grados podrá considerar la readmisión de un estudiante que haya sido dado de baja por deficiencia académica, luego de transcurrido un semestre y sólo si presenta evidencia sustancial de que el fracaso no se debió a la falta de capacidad, sino a otra causa y circunstancias particulares que ya no existan al momento de solicitar readmisión.

Deben completar una solicitud de readmisión, antes de la fecha designada en el año particular, si es para el semestre de agosto y antes del 15 de noviembre si es para el semestre de enero, acompañada de una cuota de \$80.00. Si es una solicitud de readmisión tardía, la cuota es de \$90.00.

Los estudiantes que se den de baja voluntariamente durante el año académico o que dejan de matricularse en algún semestre deben solicitar readmisión cuando deseen reanudar sus estudios, antes de la fecha designada en el año particular. Si la interrupción es por servicio militar la readmisión será automática.

Deberán completar los requisitos vigentes al momento de ser readmitidos, así como deberán cumplir con cualquier otra condición que se estime conveniente.

Deben llenar una solicitud de readmisión y enviarla con el pago de una cuota de \$80.00. La solicitud será referida al Comité de Admisiones y Grados, el que considerará una sola vez la solicitud de admisión, tomando en cuenta la razón que tuvo el estudiante para darse de baja o dejar de matricularse anteriormente. Las solicitudes para readmisión deben remitirse a la oficina de Registraduría de la Escuela de Derecho, por lo menos dos meses antes del comienzo del semestre académico para el cual se solicita la readmisión.

## REVISIÓN DE EXÁMENES Y CAMBIOS DE NOTAS

Refiérase al Reglamento para la revisión de exámenes y cambio de calificaciones preparado

por el Comité para establecer procedimiento para la revisión de exámenes y cambio de calificaciones efectivo: Enero 2012

## REEXAMEN

Se le considerará el privilegio de reexamen sólo a aquellos estudiantes que en su último año fracasaron u obtengan una calificación de "D" en una asignatura y que al obtener una calificación de "C", le permitirá cumplir con los requisitos de graduación. Disponiéndose que dicho privilegio no se concederá cuando el fracaso o la calificación "D" tenga lugar en el penúltimo semestre y la asignatura se ofrezca en el último semestre.

El privilegio de reexamen se limitará a un curso durante el último año (incluyendo los dos últimos semestres) no importa cual sea el valor del curso en términos de créditos. Se entenderá que si la persona fracasa en más de un curso, esta norma no aplica. La máxima calificación que el estudiante podrá obtener en un reexamen es "C". Hay un cargo de \$50.00 por reexamen.

## EXÁMENES DIFERIDOS

El que un estudiante falte a un examen sin excusa justificada será razón suficiente para fracasar en el curso. El estudiante debe solicitar por escrito al profesor y/o Decano, que se le difiera del examen, excepto en aquellos casos excepcionales en que la circunstancias emergentes lo impidan.

Por lo regular no se administrarán exámenes diferidos antes del próximo examen ordinario que se ofrezca en el curso. Esta disposición se podrá obviar, sólo mediante decisión del profesor y el Decano, basado en los méritos del caso, cuando se demuestre que existen circunstancias extraordinarias que lo justifiquen. Hasta tanto se reciba una calificación final correspondiente al examen diferido, al estudiante obtendrá una calificación de "incompleto" en el curso.

Hay un cargo de \$50.00 por cada examen diferido. El estudiante tiene un semestre para remover dicho incompleto. De no removerlo en el tiempo requerido, se convertirá en "F".

## BAJAS/BAJAS PARCIALES

El estudiante tiene derecho a darse de baja de parte de su programa de cada sesión académica en la Escuela en cualquier momento desde el inicio del semestre o verano hasta la fecha límite fijada en el calendario académico del año correspondiente.

Todo estudiante deberá aprobar cada semestre, por lo menos el cincuenta por ciento (50%) de los créditos en que se matriculó.



## BAJAS TOTALES

Un estudiante puede darse de baja total de la Escuela de Derecho hasta el último día de clases. Para ello deberá obtener la autorización del Decano. Al darse de baja totalmente se anotará una "W" en todas las asignaturas de su programa de estudios del semestre.

## PROCESO DE MATRÍCULA

Ningún estudiante podrá asistir al salón de clases sin haber procesado su matrícula a través de la Oficina del Registrador y la Oficina del Tesorero, durante la semana de pagos. Los estudiantes que asistan a cualquier clase sin haber procesado su matrícula de la forma indicada, no tendrán derecho a que se les reconozca la misma.

## DISCIPLINA

Como institución académica de enseñanza superior y por nuestra aspiración de preparar estudiantes dentro de la exigencia del cristianismo y la doctrina de la Iglesia Católica, la Universidad se reserva el derecho de suspender a un estudiante en cualquier momento y por cualquier motivo que la Universidad juzgue conveniente. El reglamento de estudiantes de la Pontificia Universidad Católica de Puerto Rico aplica a los estudiantes de la Escuela de Derecho.

mantener a un estudiante en la lista de matrícula de la Universidad, el conceder crédito académico y el otorgar un grado o certificado son prerrogativas de la Universidad que se pueden suspender en cualquier momento.

## AYUDA ECONÓMICA

Las ayudas económicas disponibles para los estudiantes de Derecho son las siguientes: préstamos federales directos, préstamos para reválida, becas y programa Plan Biblioteca. Es importante que el estudiante llene la solicitud de ayuda federal estudiantil para poder cualificar para los préstamos federales directos. Para obtener información sobre préstamos y otro tipo de ayuda, pueden comunicarse con la oficina de ayuda estudiantil al (787) 841-2000 ext. 1070, 1071.

La Escuela de Derecho ofrece becas a estudiantes con altos índices académicos. Para la adjudicación de las becas se considera el índice académico y necesidades económicas del estudiante. Se adjudican becas por la totalidad de la matrícula (sin incluir cuotas), media beca y becas parciales. Se considera además estudiantes con buen promedio que poseen otras habilidades (ejemplo: Miembros de la Asociación de Derecho).

Otros estudiantes tienen oportunidad de trabajar en tareas parciales en la Biblioteca y en el Labora-

torio de Computadoras. Las solicitudes de empleo en esas oficinas se radican en las propias oficinas aludidas.

## OFICINA DE VETERANOS

La Pontificia Universidad Católica está acreditada para la educación de veteranos bajo las leyes vigentes. Los veteranos que deseen asistir a la Escuela de Derecho bajo las leyes que proveen para la educación de veteranos, deben enviar su solicitud de ayuda económica a la Oficina de Veteranos en el Edificio de Administración. Los que deseen orientación o ayuda antes de matricularse pueden comunicarse con la Oficina de Veteranos al 787-841-2000 ext. 1886.

## FACILIDADES RELIGIOSAS

El programa religioso de la Escuela de Derecho está integrado con el de la Universidad. Capellanes Católicos están disponibles en el Centro de Estudiantes para ofrecer orientación espiritual y religiosa durante las horas regulares de oficina y por cita previa. El Decano ha hecho arreglos especiales para que un sacerdote provea servicio espiritual a los estudiantes y al personal durante algunas horas a la semana en la propia Escuela. La Escuela promueve la celebración de Misa y retiro y la participación de los estudiantes en las distintas comunidades de fe. Las clases se inician regularmente con una oración.

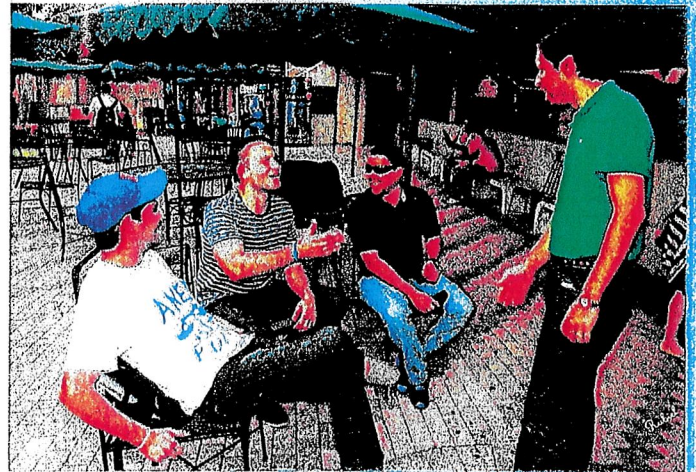





## Pontifical Catholic University of Puerto Rico

School of Law  
Academic Policy 2013-2015

### **STANDARDS AND SATISFACTORY ACADEMIC PROGRESS REGULATIONS**

Students must maintain a 2.00 cumulative grade point average and a 2.00 grade point average per semester to meet the academic standards of the School of Law. In any semester in which the student has a cumulative grade point average lower than 2.00, the School of Law will take appropriate measures, including either automatically placing the student on academic probation or dismissing the student.

#### **ACADEMIC PROBATION PERIOD**

A student who obtains a grade point average lower than 2.00 but higher than 1.75 in the first semester of his/her first year of studies will be automatically placed on academic probation in the following semester and will be referred to the Committee of Academic Probation. The academic probation notice is automatic once the last grade is registered in the student's official record that semester.

During such semester a student on academic probation must obtain a minimum grade point average of 2.00 and must have a cumulative grade point average of 2.00 at the end of that semester to be able to continue his/her studies. Otherwise, the student will be automatically dismissed. In addition, the student on academic probation will be subject to the requirements and/or reasonable conditions that the Committee deems appropriate to improve the student's particular deficiencies. Full-time students who are on academic probation at the end of the spring semester will not be allowed to enroll in the summer session.

The Committee on Academic Probation will impose any condition or conditions deemed appropriate to help students overcome their academic



## **Pontifical Catholic University of Puerto Rico**

School of Law  
Academic Policy 2013-2015

deficiencies including, but not limited to, requiring that: the student requests authorization from the Committee to enroll in any course; the Committee selects the schedule and the classes in which the student will be registering during such semester; the Committee selects and/or restricts the number of courses or credits in which the student can register during the semester; the student repeats a course and/or participate in any other supporting programs like tutoring, etc. Noncompliance with any of the restrictions or conditions imposed will result in the student's automatic dismissal from the School of Law.

### **ACADEMIC ALERT**

A student (full time or part time) whose cumulative grade point average is between 2.00 and 2.49 at the end of a semester or at any time, even after completing 60 credit/hours, will receive an academic alert letter stating that he/she will be referred to the Academic Support and Bar Preparation Program (ASP) and must comply with all the requirements and/or conditions that the program deems appropriate. The ASP will develop and prepare a plan or program to help the student improve his/her academic performance. A student that receives an academic alert notice will not be able to register for the next semester until he/she reports to the ASP. The academic alert notice is automatic once the last grade is registered in the student's official record that semester.

The purpose of the academic alert notification is to inform students about their real academic status and to help them improve their grade point average through resources available at the School of Law.



## Pontifical Catholic University of Puerto Rico

School of Law  
Academic Policy 2013-2015

The student must comply with all the requirements and/or conditions imposed in the program that are appropriate to help improve his/her academic performance including, but not limited to, requiring that: the student requests approval from the program to enroll in any course; the program selects the schedule and the classes in which the student will be registering during such semester; the program selects and/or restricts the number of courses or credits in which the student can register during the semester; the student repeats a course, and/or participate in any other supporting programs like tutoring, etc. Noncompliance with any of the restrictions or conditions imposed will result in the student's automatic dismissal from the School of Law. A student who receives an academic alert notice must attend a minimum of 75% of the classes recommended by the program for the next semester.

The Readmission Committee will consider the implementation of the recommendations mentioned in the preceding paragraph when evaluating an application for readmission if a student on academic alert obtains a grade point average lower than 2.00 at the end of the semester and is automatically dismissed.

### ESTÁNDARES Y NORMAS DE PROGRESO ACADÉMICO SATISFACTORIO

Todo estudiante deberá mantener un promedio de grado acumulativo de 2.00 para cumplir con los estándares académicos de la Escuela. El estudiante cuyo promedio de grado acumulativo sea 2.50 o mayor se clasificará como Estado Satisfactorio. En cualquier semestre que el estudiante tenga un promedio académico menor de 2.00, la Escuela tomará medidas apropiadas, incluyendo poner al estudiante en probatoria académica o suspenderlo.

### CALIFICACIONES

Todos los exámenes se calificarán sobre una base numérica. Las calificaciones finales se expresarán en forma de letra que equivale a la siguiente escala numérica:

		PUNTOS DE HONOR
<b>A</b>	90 -100	4.0
<b>B+</b>	85 - 89	3.5
<b>B</b>	80 - 84	3.0
<b>C+</b>	75 - 79	2.5
<b>C</b>	70 - 74	2.0
<b>D</b>	65 - 69	1.0
<b>F</b>	0 - 64	0.0

La calificación mínima para aprobar un curso es **C**. De obtener **D** o **F** en un curso requisito, el estudiante deberá repetir el mismo. En caso de fracasar un curso electivo, el estudiante podrá sustituirlo por otro curso electivo. Para los cursos repetidos se toma en consideración la mejor de las calificaciones obtenidas. La calificación del curso requisito repetido no se tomará en consideración para las premiaciones. En el caso de los seminarios, se contará como requisito de graduación el primero que el estudiante apruebe. Todo estudiante tendrá tres oportunidades para intentar aprobar un curso requisito. Si no alcanza aprobar el curso requisito en uno de esos tres intentos será dado de baja académica. En ese caso podrá solicitar admisión a la Escuela de Derecho como estudiante de nuevo ingreso dos años después de haber sido dado de baja académica. Si en el primer intento se da de baja (W) no se tomará en cuenta ese intento. Por el contrario, si la baja es administrativa debido a las ausencias (WU) sí se contará el intento. A todos los cursos de último año se le aplicarán las reglas de reexamen.



Estudiantes que deseen repetir un curso en el que su calificación sea de **C** deberán someter una petición por escrito al Comité de Currículo explicando las razones que tiene para repetir el curso. El Comité de Currículo emitirá su recomendación y la pasará al Decano para su aprobación.

### **ADMISIÓN CONDICIONADA**

Todo estudiante de nuevo ingreso que es admitido a la Escuela de Derecho bajo condiciones especiales según el resultado de sus exámenes de admisión y su promedio de grado de bachillerato será clasificado en admisión condicionada.

Un estudiante en admisión condicionada será referido al Programa de Apoyo Académico y Preparación para la Reválida. La notificación de admisión condicionada es automática una vez se reciba su carta de admisión a la Escuela de Derecho.

Un estudiante en admisión condicionada debe obtener durante dicho semestre un promedio de grado de 2.00. En adición, el estudiante en admisión condicionada estará sujeto a los requisitos y/o condiciones razonables que el Decano estime apropiados para mejorar las deficiencias particulares del estudiante.

El Decano impondrá cualquier condición o condiciones que estime apropiadas para ayudar a los estudiantes a superar sus deficiencias académicas incluyendo, pero no limitado a, requerir que: el estudiante solicite del Comité una autorización para matricularse en cualquier curso; el Comité seleccione el programa y las clases en las que el estudiante pueda matricularse durante ese semestre; el Comité seleccione y/o restrinja el número de cursos o créditos en los cuales el estudiante pueda matricularse durante el semestre; el estudiante repita un curso, y/o requiera que el estudiante participe en cualquier otro programa de apoyo como tutorías, etc. El incumplimiento de cualquier restricción o condición impuesta resultará en la baja académica del estudiante de la Escuela de Derecho.

### **ALERTA ACADÉMICA**

Todo estudiante con un promedio de grado acumulativo entre 2.00 a 2.49 en cualquier momento recibirá una carta de alerta académica informándole que será referido al Programa de Apoyo Académico y Preparación para la Reválida y tendrá que cumplir con todos los requisitos y/o condiciones que el Programa estime necesarios. Un estudiante que reciba una notificación de alerta académica no podrá matricularse el próximo semestre hasta que se reporte al Programa de Apoyo Académico y Preparación para la Reválida. La notificación de alerta académica es automática una vez se registre la última nota en el expediente oficial del estudiante ese semestre.

El propósito de la notificación de alerta académica es informar a los estudiantes de la realidad de su estatus académico y conducirlos a mejorar su promedio de grado a través de los recursos disponibles en la Escuela de Derecho.

Antes de matricularse para el próximo semestre, el estudiante que reciba una carta de alerta académica tendrá que reportarse al Programa de Apoyo Académico y Preparación para la Reválida. El Programa desarrollará y preparará un plan para ayudar al estudiante a mejorar su desempeño académico.

El estudiante tiene que cumplir con todos los requisitos y/o condiciones impuestas en el Programa que sean apropiadas para ayudarlo a mejorar su desempeño académico incluyendo, pero no limitando a, requerir que: el estudiante solicite del Programa una autorización para matricularse en cualquier curso; el Programa seleccione el itinerario y las clases en las que el estudiante pueda matricularse durante dicho semestre; el Programa seleccione y/o restrinja el número de cursos o créditos en los cuales el estudiante pueda matricularse durante el semestre; el estudiante repita un curso, y/o requiera que el estudiante participe en cualquier servicio de los que ofrece el Programa, etc.

El Comité de Admisiones considerará la implementación de las recomendaciones mencionadas en el párrafo anterior al evaluar las condiciones de una probatoria y/o una solicitud para readmisión.

### **PROBATORIA ACADÉMICA**

La probatoria académica puede ser otorgada dada cualquiera de las siguientes circunstancias: 1. un estudiante que obtenga un promedio de grado menor de 2.00 pero mayor de 1.75 en cualquier semestre de sus años de estudios; 2. o todo estudiante que no complete el 50% de los créditos matriculados para el semestre en cuestión (incluyendo las materias no aprobadas o dadas de baja voluntaria o administrativa) pero cuyos promedios de grado acumulativo y de semestre sean mayores de 2.00. La notificación de probatoria académica es automática una vez se registre la última nota en el expediente oficial del estudiante ese semestre y será referido al Programa de Apoyo Académico y Preparación para la Reválida.

Un estudiante en probatoria académica debe obtener durante dicho semestre un promedio de grado de 2.00 y deberá tener al final de ese semestre un promedio de grado acumulativo de 2.00 para poder continuar sus estudios. En adición, el estudiante en probatoria académica estará sujeto a los requisitos y/o condiciones razonables que el Decano estime apropiados para mejorar las deficiencias particulares del estudiante. Estudiantes diurnos que sean puestos en probatoria académica al final del semestre de enero tendrán restricciones para matricularse en los cursos de la sesión de verano. Del mismo modo, su estatus académico de probatoria no será alterado por las calificaciones obtenidas durante dicho término.

El Decano impondrá cualquier condición o condiciones que estime apropiadas para ayudar a los estudiantes a superar sus deficiencias académicas incluyendo, pero no limitado a, requerir que: el estudiante solicite del Comité una autorización para matricularse en cualquier curso; el Comité seleccione el programa y las clases en las que el estudiante pueda matricularse durante ese semestre; el Comité seleccione y/o restrinja el número de cursos o créditos en los cuales el estudiante pueda matricularse durante el semestre; el estudiante repita un curso, y/o requiera que el estudiante participe en cualquier otro programa de apoyo como tutorías, etc. El incumplimiento de cualquier restricción o condición impuesta resultará en la baja académica del estudiante de la Escuela de Derecho.

Todo estudiante tendrá dos oportunidades para recibir una probatoria académica según las circunstancias antes descritas. De no cumplir con los estándares académicos por una tercera ocasión, será dado de baja académica.



**BAJA ACADÉMICA****Baja académica durante el primer año académico en la Escuela de Derecho:****Estudiantes diurnos:**

Estudiantes diurnos que obtengan un promedio de grado acumulativo menor de 1.75 al final del primer semestre del primer año (después de intentar 15 créditos) serán automáticamente dado de baja académica de la Escuela de Derecho y no podrán solicitar readmisión. Sin embargo, podrán solicitar admisión a la Escuela de Derecho como estudiante de nuevo ingreso dos años después de haber sido dado de baja académica.

**Estudiantes nocturnos:**

Estudiantes nocturnos que obtengan un promedio de grado acumulativo menor de 1.75 al final del segundo semestre (enero) del primer año (después de intentar 17 créditos) serán dado de baja académica automáticamente de la Escuela de Derecho y no podrán solicitar readmisión. Sin embargo, podrán solicitar admisión a la Escuela de Derecho como estudiante de nuevo ingreso dos años después de haber sido dado de baja académica.

**Baja académica a partir del segundo año académico en la Escuela de Derecho:**

El estudiante (diurno o nocturno) que ha intentado un mínimo de 30 horas/crédito, y no logre mantener un promedio de grado acumulativo de 2.00 al final del segundo semestre de su primer año, o de cualquier semestre posterior, será dado de baja académica automáticamente de la Escuela de Derecho. Podrán solicitar admisión a la Escuela de Derecho como estudiante de nuevo ingreso dos años después de haber sido dado de baja académica automáticamente.

Del mismo modo, todo estudiante cuyo promedio de grado por semestre sea menor de 1.75 será dado de baja académica automáticamente. El estudiante podrá apelar la baja académica al Decano si su promedio de grado acumulativo es 2.00 o más. Para esto deberá llevar a cabo el proceso de readmisión según descrito más adelante. El Decano se reservará el derecho de evaluar el expediente del estudiante y determinar los requisitos y/o condiciones razonables que se estimen apropiados para mejorar las deficiencias particulares del estudiante. De ser readmitido para continuar sus estudios en la Escuela, será puesto en probatoria. Estudiantes diurnos que sean puestos en baja



académica al final del semestre de enero y están pendientes de completar el proceso de readmisión no podrán matricularse en los cursos de la sesión de verano.

**Baja académica por no aprobar el 50% de los créditos matriculados:**

Será dado de baja académica el estudiante (diurno o nocturno) que no complete el 50% de los créditos matriculados para el semestre en cuestión (incluyendo las materias no aprobadas o dadas de baja voluntaria o administrativa) y cuyos promedios de grado acumulativo y de semestre sean menores de 2.00.

La Escuela de Derecho registra notas en el orden que se reciben. La notificación de baja académica por razones de deficiencia académica es automática una vez se registre la última nota en el expediente oficial del estudiante ese semestre.

En algunos casos debido al tiempo requerido para procesar y registrar notas al final de un semestre, la determinación de baja académica por deficiencia académica se tomará después de que las clases hayan comenzado el próximo semestre o la sesión de verano. En tales casos la baja académica automática es efectiva inmediatamente después de que la última nota del estudiante es registrada. El estudiante será dado de baja académica automáticamente de cualquier clase matriculada en el próximo semestre o en la sesión de verano.

Estudiantes dados de baja académica automáticamente no recibirán nota por cualquier curso en el cual se hayan matriculado antes de ser dado de baja académica. Sin embargo, un estudiante que sea elegible para solicitar readmisión y que entregue su solicitud a tiempo puede continuar asistiendo a clases y no será dado de baja académica en espera del resultado de la solicitud.

Tal asistencia puede acarrear consecuencias económicas adversas para el estudiante si su solicitud para readmisión es denegada, incluyendo el pago total de la matrícula y cuotas.

Además, un estudiante readmitido con un promedio de grado menor de 2.00 no cumple con los requisitos de Progreso Académico Satisfactorio para recibir asistencia económica.

## **SOLICITUD DE READMISION Y PROCEDIMIENTOS DESPUES DE SUSPENSION POR PROMEDIO DE GRADO ACADÉMICO DEFICIENTE**

### Estudiantes No Elegibles para Solicitar Readmisión

Un estudiante dado de baja académica automáticamente por promedio de grado acumulativo menor de 1.75 en su primer semestre o de 2.00 a partir de su segundo semestre no es elegible para solicitar readmisión y no puede solicitar admisión hasta dos años académicos después de su Baja académica. En tales casos el estudiante tendrá que solicitar admisión como estudiante de nuevo ingreso.

### Estudiantes Elegibles para Solicitar Readmisión

Cualquier estudiante que haya sido dado de baja académica académicamente por cualquier otro motivo es elegible para solicitar readmisión automáticamente. En tales casos el estudiante deberá presentar su petición por escrito al Decano a través de la Oficina de Registro.

### **SOLICITUD Y PROCEDIMIENTO DE READMISIÓN**

- A. El Comité de Readmisiones deberá recibir la solicitud para readmisión dentro de diez (10) días a partir de la publicación oficial de la última nota del estudiante. El Comité no considerará solicitudes tardías salvo bajo circunstancias extraordinarias. Circunstancias extraordinarias son aquellas que no ocurren normalmente. El estudiante tendrá que escribir una carta explicando las circunstancias extraordinarias que le impidieron presentar su solicitud dentro de los diez (10) días. Más aún, sólo bajo circunstancias extraordinarias los estudiantes podrán enviar la solicitud por correo electrónico.
- B. La solicitud tiene que ser presentada en la Oficina de Registro de la Escuela de Derecho y deberá venir acompañada de la cuota correspondiente, si la hubiera. Un estudiante elegible para solicitar readmisión tendrá que acompañar su solicitud con una carta dirigida al Decano junto con todos los documentos relevantes y sustanciales explicando las razones para su desempeño deficiente. La carta deberá establecer las razones específicas que contribuyeron al desempeño deficiente del solicitante y tendrá que venir acompañada de

evidencia sustancial que explique que su fracaso académico no fue debido a falta de capacidad, sino a otra causa y/o circunstancia particular que ya no existe al momento de presentar la solicitud para readmisión. Además, deberá establecer las medidas remediales que planifica tomar para mejorar su aprovechamiento académico.

- C. Una vez el/la Registrador(a) recibe la solicitud para readmisión la enviará al Decano para su consideración.
- D. El solicitante tiene la responsabilidad de demostrar las circunstancias extraordinarias que contribuyeron a su desempeño académico deficiente.

**Circunstancias extraordinarias son aquellas que no ocurren normalmente.** Asuntos financieros, obligaciones o compromisos de empleo, enfermedad familiar, o inconveniencia de transporte no se consideran circunstancias extraordinarias.

El solicitante no sólo deberá demostrar las circunstancias extraordinarias que contribuyeron a su desempeño académico deficiente, sino también deberá demostrar que éstas han sido resueltas o superadas y que, de ser readmitido, podrá manejar exitosamente los requisitos rigurosos de la educación legal. Si las circunstancias o condiciones extraordinarias se relacionan con condiciones físicas o psicológicas, el solicitante tiene que proveer documentación escrita para demostrar que las condiciones descritas en la solicitud no son impedimento para continuar exitosamente en la Escuela de Derecho. El no proveer dicha documentación resultará en la denegación de su solicitud.

- E. Es responsabilidad del estudiante demostrar que puede continuar sus estudios en la Escuela y alcanzar los estándares académicos proveyendo como mínimo un resumen de:
  - a. Historial de su desempeño académico en la Escuela de Derecho (notas, servicio comunitario “pro bono”, participación en organizaciones estudiantiles, experiencia de trabajo legal, etc.);
  - b. Las causas citadas que contribuyeron a su desempeño académico deficiente;



- c. Las acciones tomadas y el plan de medidas correctivas para atender los problemas que interfirieron con su desempeño académico; y
  - d. Por qué él/ella tendrá probabilidades de éxito en la Escuela de Derecho de ser readmitido/a.
- F. Si el Decano favorece la readmisión, el estudiante será readmitido. La readmisión estará condicionada por los requisitos o términos que el Decano considere relevantes y apropiados para ayudar al estudiante a superar sus deficiencias académicas, incluyendo pero no limitado a, requerir que: el estudiante sea puesto en probatoria; el estudiante solicite del Decano una autorización para matricularse en cualquier curso; el Decano prepare el Programa y las clases en las que el estudiante se estará matriculando durante tal semestre; el Decano seleccione y/o restrinja el número de cursos o créditos en los cuales el estudiante pueda matricularse durante el semestre; el estudiante repita un curso; y/o requiera que el estudiante participe en cualquier otro Programa de apoyo como tutorías, etc. El incumplimiento de cualquiera de las restricciones o condiciones impuestas resultará en la baja académica automática del estudiante de la Escuela de Derecho.
- G. En todos los casos, la Oficina de Registro informará al solicitante la disposición de su caso.
- H. Toda comunicación con el estudiante se hará mediante la información de contacto en el expediente; es responsabilidad del solicitante proveer información de contacto actualizada según sea necesario.
- I. Las decisiones del Decano respecto a solicitudes de readmisión son finales.

Los estudiantes que se dan de baja académica voluntariamente durante el año académico o que no se matriculan en ningún semestre tienen que solicitar readmisión, si desean retomar sus estudios, antes de la fecha señalada en el año en cuestión. Si la interrupción es por servicio militar, la readmisión será automática. El estudiante tendrá que completar los requisitos en vigor al tiempo de ser readmitido y tendrá que cumplir con cualquier otra condición que el Comité estime relevante y apropiada. Los estudiantes tendrán que presentar la solicitud para readmisión al menos dos meses antes del comienzo del semestre para el cual están solicitado readmisión con la cuota

correspondiente, si la hubiera, en la Oficina de Registro de la Escuela de Derecho. El/La Registrador(a) enviará la solicitud al Comité de Admisiones. Una vez el Comité recibe la solicitud la evaluará tomando en cuenta las razones dadas por el estudiante para darse de baja académica o para no haberse matriculado.

### **REGLAS DE READMISIÓN**

Habrá una fuerte presunción en contra de la readmisión y el Comité de Readmisiones denegará la solicitud para readmisión, salvo bajo las circunstancias más poderosas y extraordinarias, y sólo si el Comité está claramente convencido de que:

- El estudiante puede lograr un promedio de grado de 2.00 al final del semestre en el cual será readmitido;
- El estudiante será capaz de completar exitosamente los requisitos curriculares restantes; y,
- Cualquier problema personal u otros factores que contribuyeron al desempeño académico deficiente del estudiante no son el tipo de problemas que pueden repetirse.

El Comité de Readmisiones puede imponer las condiciones adicionales que estime apropiadas incluyendo, pero no limitado a, requerir que: el estudiante solicite del Comité una autorización para matricularse en cualquier curso; el Comité seleccione el Programa y las clases en las que el estudiante se estará matriculando durante tal semestre; el Comité seleccione y/o restrinja el número de cursos o créditos en los cuales el estudiante pueda matricularse durante el semestre; el estudiante repita un curso; y/o requiera que el estudiante participe en cualquier otro Programa de apoyo como tutorías, etc. El incumplimiento de cualquiera de las restricciones o condiciones impuestas resultará en la Baja académica automática del estudiante de la Escuela de Derecho.

Cualquier estudiante que sea readmitido luego de intentar 30 horas/crédito o más, y que luego no pueda obtener un promedio de grado de 2.00 al final del semestre en el cual es readmitido, o al final de cualquier término posterior, será dado de baja académica académicamente de la Escuela de Derecho y no es elegible para solicitar readmisión.

**READMISIONES A LA ESCUELA DE DERECHO PARA SOLICITANTES NO ELEGIBLES, PARA SOLICITANTES DENEGADOS Y PARA ESTUDIANTES DADO DE BAJA ACADÉMICA POR RAZONES ACADÉMICAS**

**Estudiantes no elegibles para solicitar readmisión –  
Tiempo de espera para readmisión**

Un estudiante dado de baja académica automáticamente por razones académicas no es elegible para solicitar readmisión por haber obtenido un promedio de grado menor de 1.75. Dicho estudiante puede solicitar admisión como estudiante de nuevo ingreso a través de la Oficina de Admisiones de la Escuela de Derecho después de dos años académicos de su Baja académica.

**Estudiantes no readmitidos – Tiempo de espera para readmisión**

Un estudiante dado de baja académica académicamente que no fue readmitido puede solicitar admisión como estudiante de nuevo ingreso a través de la Oficina de Admisiones de la Escuela de Derecho después de dos años académicos de su Baja académica.

**Estudiantes readmitidos y luego dado de baja académica por razones académicas –  
Tiempo de espera para readmisión**

Un estudiante que fue readmitido y luego dado de baja académica por razones académicas puede solicitar admisión como estudiante de nuevo ingreso a través de la Oficina de Admisiones de la Escuela de Derecho después de dos años académicos de su Baja académica.



Oficina de Registro  
2250 Boulevard Luis A. Ferré Aguayo, Suite 633  
Ponce, PR 00717  
Tel 787-841-2000  
Fax 787-651-2661  
registroderecho@pucpr.edu

# POLÍTICA ACADÉMICA

*Escuela de Derecho*

Aprobada 2018-2019  
Revisada 2019-2020



## Introducción

*La Oficina de Registro* de la Escuela de Derecho es responsable de matricular a estudiantes, de custodiar los expedientes académicos de los estudiantes, de orientar a los estudiantes sobre su estatus académico, del envío de transcripciones y de certificar que el estudiante ha cumplido con los requisitos de graduación. También, emite certificaciones de estudio a solicitud del estudiante.

Nuestra Oficina es independiente a la Oficina de Registro de la Universidad, ya que se determinan sus propias normas académicas sujetos a la aprobación de la Junta de Síndicos, el Presidente, la Junta Universitaria y el Senado Universitario, todo de conformidad con las exigencias de las entidades acreditadoras.

Este Manual surge ante la necesidad de un documento oficial donde estén las normas académicas, procesos de matrículas, graduación, disciplina, sistema de calificaciones entre otros procedimientos que se trabajan desde la oficina de Registro.

El presente Manual de Política Académica de la Escuela de Derecho tiene como principal objetivo dar a conocer las normas académicas, procedimientos y reglamentación que concierne a la facultad de derecho, además que busca fomentar y promover su uso por parte de empleados administrativos, profesores y estudiantes.



## Contenido

MISIÓN .....	iii
VISIÓN .....	iii
COMPETENCIAS ACADÉMICAS .....	iii
ORGANIZACIÓN .....	iv
ORGANIGRAMA DE LA ESCUELA DE DERECHO .....	v
LA ESCUELA DE DERECHO .....	1
AGENCIA ACREDITADORA (ABA) .....	1
Grado Juris Doctor .....	1
PROGRAMA JURIS DOCTOR .....	3
PRERREQUISITOS .....	5
CLÍNICA DE ASISTENCIA LEGAL .....	6
PROCESO DE MATRÍCULA .....	6
HORARIOS DE EXÁMENES .....	6
CAMBIOS DE CLASES .....	6
CAMBIOS DE SESIONES .....	6
ESTUDIANTES A TAREA COMPLETA Y PARCIAL .....	7
ASISTENCIA A CLASES .....	7
CALIFICACIONES .....	7
AUTORIZACIÓN PARA TOMAR CURSOS EN OTRA ESCUELA DE DERECHO .....	10
CONVALIDACIÓN DE CURSOS DE OTRAS ESCUELAS DE DERECHO DE LOS ESTADOS UNIDOS Y PUERTORICO .....	10
CONVALIDACIÓN DE CURSOS DE UNIVERSIDADES EXTRANJERAS .....	10
PROBONO .....	11
REQUISITOS GENERALES DE GRADUACIÓN .....	11
RECONOCIMIENTO DE GRADOS ACADÉMICOS .....	11
NORMAS SOBRE LA PRÁCTICA DE EN EXÁMENES .....	11
NORMAS DE REVISIÓN DE EXÁMENES .....	12

## OFICINA DE REGISTRO

## ESCUELA DE DERECHO

REEXAMEN .....	12
DISCIPLINA .....	13
CÓDIGO DE HONOR .....	13
PROPIEDAD INTELECTUAL .....	13
ACCIÓN DE BAJAS O NEGATIVA DE MATRICULAR .....	13
NORMAS ACADÉMICAS .....	14
ESTÁNDARES ACADÉMICOS Y NORMAS DE PROGRESO ACADÉMICO SATISFACTORIO.....	14
GOOD STANDING .....	14
ALERTA ACADÉMICA .....	14
PROBATORIA ACADÉMICA .....	15
BAJAS ACADÉMICAS .....	16
PROCESO DE ESTATUS ACADÉMICO.....	16
SOLICITUD DE READMISIÓN PARA CONTINUAR ESTUDIOS DESPUÉS DE BAJA ACADÉMICA	17
REPETICIÓN DE CURSOS.....	20
<i>SERVICIOS QUE SE OFRECEN:</i> .....	21
AYUDAS ECONÓMICAS .....	21
PROCEDIMIENTOS PARA SOLICITAR ACOMODO RAZONABLE .....	22
TRANSCRIPCIONES DE CRÉDITO Y CERTIFICACIONES .....	22
EVALUACIONES ACADÉMICAS .....	23
PROGRAMA COMBINADO DE DERECHO Y ADMINISTRACIÓN DE EMPRESAS.....	23
EXPEDIENTES DE LOS ESTUDIANTES LEY FERPA .....	24
NOTIFICACIÓN DE DERECHOS BAJO LA LEY FERPA PARA INSTITUCIONES POST SECUNDARIAS .....	25
ADVERTENCIA .....	27
NORMAS ADICIONALES .....	27

# Escuela de Derecho

## **MISIÓN**

Preparar juristas que respondan a las necesidades locales y globales que sirvan de instrumentos para alcanzar la justicia social y la dignificación del ser humano.

## **VISIÓN**

Escuela de derecho de la PUCPR, será la primera opción para una formación jurídica integral inspirada en los valores de la doctrina social de la iglesia católica.

## **COMPETENCIAS ACADÉMICAS**

1. Demostrará respeto por las doctrinas, ideas y postulados de la iglesia católica.
2. Aplicará correctamente los conceptos fundamentales del derecho sustantivo y procesal en la solución de conflictos, observando los cánones de ética, respetando los valores morales y la dignidad de la persona.
3. Integrará las destrezas de investigación jurídica con las habilidades de comunicación oral y escrita.
4. Demostrará dominio de las destrezas de investigación, análisis y redacción jurídica, mediante el uso eficiente de la tecnología y otros recursos disponibles, para la creación y desarrollo de argumentos coherentes.
5. Desempeñará la profesión jurídica competentemente, demostrando respeto hacia los distintos actores en los procesos legales y el ordenamiento jurídico.
6. Demostrará dominio de las destrezas prácticas de litigación y los métodos alternos de solución de conflictos.

**ORGANIZACIÓN**

La organización de la Escuela de Derecho es la siguiente: Decanato con un Decano(a), Decano(a) Asociado(a) y un(a) Decano(a) Auxiliar de Asuntos Estudiantiles; la Biblioteca de Derecho Juan Fremiot Torres Oliver con un(a) Director(a); Oficina de Registro con un(a) Registrador(a) Auxiliar; la Clínica de Asistencia Legal con un(a) Director(a); Revista de Derecho Puertorriqueño con un Director(a); Programa de Redacción y Destrezas Jurídicas con un(a) Director(a); Programa Apoyo Académico y Preparación a la Reválida y Oficina de Avalúo con un(a) Director, dos Coordinadores y dos Mentores de Reválida; Programa de Educación Jurídica Continua con un(a) Director(a); Programa de Pro Bono Estudiantil con un(a) Director(a); Oficina de Desarrollo Profesional y Empleo con un(a) Coordinador(a); Coordinador(a) de Proyectos Académicos; Oficina de Relaciones Públicas con un(a) Oficial; Centro de Tecnología Jurídica; el profesorado a tiempo completo, incluyendo los profesores de la Clínica de Asistencia Legal, y los profesores a tiempo parcial.



ORGANIGRAMA DE LA ESCUELA DE DERECHO

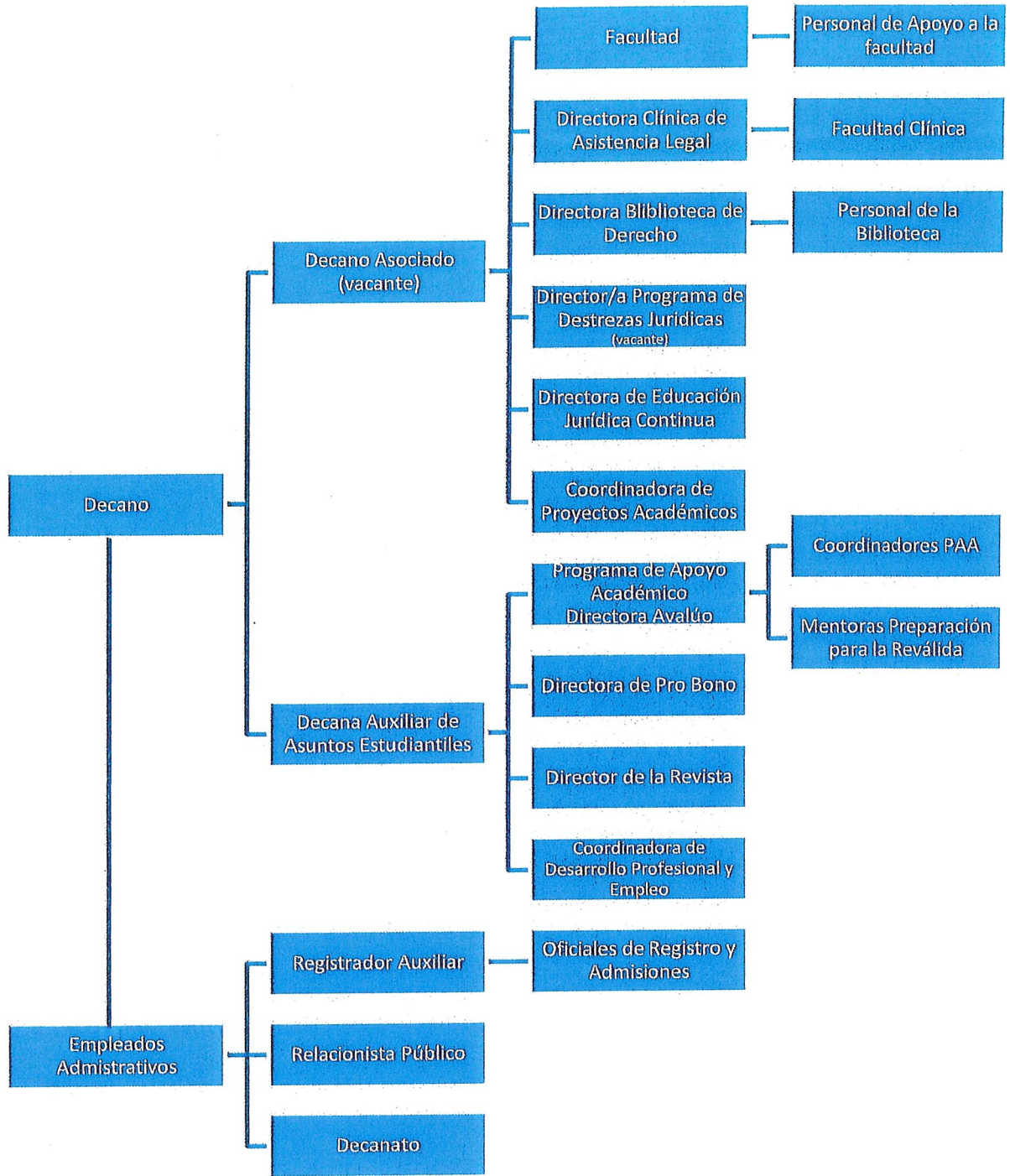



## LA ESCUELA DE DERECHO

Esta se rige conforme al Manual de la Facultad de la Escuela de Derecho, el cual es complementario al Manual del Claustro de la Pontificia Universidad Católica de Puerto Rico. Por ello, todo lo que no esté regulado en el Manual de la Escuela de Derecho se registrará por el Manual del Claustro de la Universidad.

El profesorado y la administración de la Escuela de Derecho determinan sus propios programas y normas sujetos a la aprobación de la Junta de Síndicos, el Presidente, la Junta Universitaria y el Senado Universitario, todo de conformidad.

### AGENCIA ACREDITADORA (ABA)

La Escuela de Derecho, establecida en el 1961, recibió la aprobación provisional de la "American Bar Association", agencia que acredita las Escuelas de Derecho en los Estados Unidos, en 1967 y plena aprobación el 17 de agosto de 1972. Desde entonces la Escuela de Derecho de la PUCPR forma parte de esa distinguida comunidad de instituciones educativas.

### Grado Juris Doctor

El grado de Juris Doctor se confiere a estudiantes que hayan aprobado un mínimo de 94 créditos requeridos para el grado de Juris Doctor en la Escuela de Derecho, con índice mínimo de 2.00 de promedio general. Los 94 créditos incluyen 76 créditos en cursos requisitos y 18 créditos en cursos electivos para los estudiantes de la sesión diurna. Para los estudiantes de la sesión nocturna se requiere 74 créditos en cursos requisitos y 20 créditos cursos en electivos.

Entre los cursos electivos, para ambas sesiones, el estudiante debe aprobar un seminario en el que realice y redacte una monografía. El propósito de esta norma es proveer el desarrollo de destrezas de investigación y redacción entre los estudiantes.

Los estudiantes de la sesión diurna podrán matricularse en un número máximo de 16 créditos por semestre y un mínimo de 10 créditos.

El estudiante de la sesión nocturna se puede matricular en un número máximo de 12 créditos por semestre y un mínimo de 8 créditos. El estudiante nocturno podrá solicitar permiso del Decano para tomar hasta 13 créditos en su último semestre.

Durante las sesiones de verano el máximo de créditos que pueden tomar es siete (7) créditos en nuestra Escuela.

El estudiante diurno para graduarse tiene que estar un mínimo de tres (3) años y un máximo de siete (7) años. El estudiante nocturno tiene que estar cuatro (4) años mínimo y siete (7) años máximo. De acuerdo con el standard 311(b) de la

# POLÍTICA ACADÉMICA

ESCUELA DE DERECHO

American Bar Association (ABA) el estudiante tiene un máximo de siete (7) años para completar el Juris Doctor.

El Decano tomará la decisión final respecto al número total de créditos que podrá tomar un estudiante, tomando en consideración las circunstancias académicas que concurran en cada caso. Esta excepción no aplica a los estudiantes de primer año, de ambas sesiones, que tendrán un programa de estudios determinado por la Escuela de Derecho.

Los estudiantes que por alguna razón hayan sido dados de baja involuntariamente de otra escuela de Derecho, no son elegibles para ser admitidos en la Escuela de Derecho de la Pontificia Universidad Católica de Puerto Rico. El no informar que estuvo matriculado en otra Escuela de Derecho, será causa suficiente para dar de baja inmediatamente al estudiante.

A discreción de la Escuela de Derecho, el grado Juris Doctor puede conferirse con los honores que a continuación se indican a aquellos graduandos que hayan completado satisfactoriamente todos los requisitos y que hayan alcanzado los siguientes promedios generales:

CUM LAUDE	3.30-3.49
MAGNA CUM LAUDE	3.50-3.79
SUMMA CUM LAUDE	3.80-4.00

La Escuela se reserva el derecho de cambiar los requisitos de admisión, los programas de estudio, los requisitos de graduación, grados y otras normas que afectan a los estudiantes. Tales normas aplicarán tanto a los nuevos estudiantes como a los antiguos, previa notificación al efecto y regirán a partir de la fecha en que así lo determine la Escuela de Derecho.



# POLÍTICA ACADÉMICA

ESCUELA DE DERECHO

## PROGRAMA JURIS DOCTOR

### Sesión Diurna

<i>Primer Año Diurno</i>		
Curso	Título	Créditos
101	Introducción al Derecho	3
103	Derechos Reales	4
104	Derecho de la Persona y Familia	4
105	Responsabilidad Civil Extracontractual	4
107	Derecho Penal	4
109	Derecho Constitucional	4
125	Fundamento de Investigación, Análisis y Redacción	3
205	Ética y Responsabilidad Profesión Jurídica	2
633	Teología Dignidad de la Persona Humana	-
634	Teología Matrimonio y Familia	-
<i>Segundo Año Diurno</i>		
106	Derecho de Obligaciones	4
108	Procedimiento Criminal I	3
126	Investigación, Análisis y Redacción Intermedia	2
180	Procedimiento Criminal II	2
201	Derecho Contractual	4
202	Procedimiento Civil	4
204	Derecho Probatorio	4
206	Derecho de Sucesiones	4
<i>Tercer Año Diurno</i>		
208	Derecho Administrativo	3
301	Clínica de Asistencia Legal I	3
302	Clínica de Asistencia Legal II	3
304	Derecho Registral Inmobiliario	3
309	Jurisdicción Federal	2
310	Procedimiento Legales Especiales	2
349	Recursos Apelativos	3
356	Taller de Preparación para la Reválida	2

- 76 créditos en requisitos
- 18 créditos en cursos electivos
- Total: 94 créditos



## POLÍTICA ACADÉMICA

## ESCUELA DE DERECHO

*Sesión Nocturna*

<i>Primer Año Nocturno</i>		
Curso	Título	Créditos
101	Introducción al Derecho	3
103	Derechos Reales	4
104	Derecho de la Persona y Familia	4
109	Derecho Constitucional	4
125	Fundamento de Investigación, Análisis y Redacción	3
205	Ética y Responsabilidad de la Profesión Jurídica	2
633	Teología Dignidad de la Persona Humana	-
634	Teología Matrimonio y Familia	-
<i>Segundo Año Nocturno</i>		
107	Derecho Penal	4
105	Responsabilidad Civil Extracontractual	4
108	Procedimiento Criminal I	3
126	Investigación, Análisis y Redacción Intermedia	2
202	Procedimiento Civil	4
<i>Tercer Año Nocturno</i>		
106	Derecho de Obligaciones	4
180	Procedimiento Criminal II	2
201	Derecho Contractual	4
204	Derecho Probatorio	4
206	Derecho de Sucesiones	4
310	Procedimiento Legales Especiales	3
<i>Cuarto Año Nocturno</i>		
208	Derecho Administrativo	3
301	Clínica de Asistencia Legal I	3
305	Corte de Práctica I	2
302	Clínica de Asistencia Legal II	3
306	Corte de Práctica II	2
304	Derecho Registral Inmobiliario	3
309	Jurisdicción Federal	2
349	Recursos Apelativos	3
356	Taller de Preparación para la Reválida	2

- 74 créditos en requisitos o 76 créditos si toman Clínica de Asistencia Legal
- 20 créditos en cursos electivos o 18 créditos si toman Clínica de Asistencia Legal
- Total: 94 créditos

## PRERREQUISITOS

# Curso	Cursos Requisitos	Número Curso	Prerrequisitos
301 302	Clínica de Asistencia Legal I Clínica de Asistencia Legal II	108 202 204 205	62 créditos aprobados, incluyendo: Derecho Penal, Procedimiento Criminal I y II, Procedimiento Civil, Derecho Probatorio y Ética y Responsabilidad de la Profesión Jurídica
305 306	Corte de Práctica I Corte de Práctica II	108 180 202 204 205	Pasar a cuarto año nocturno y haber aprobado: Procedimiento Criminal I y II, Procedimiento Civil, Derecho Probatorio y Ética y Responsabilidad de la Profesión Jurídica
108	Procedimiento Criminal I	107	Derecho Penal
126	Investigación Análisis y Red. Intermedia	125	Fundamentos, Investigación, Análisis y Red.
180	Procedimiento Criminal II	108	Procedimiento Criminal I
201	Derecho Contractual	106	Derecho de Obligaciones
204	Derecho Probatorio	108	Procedimiento Criminal I Concurrente: Criminal II
206	Derecho de Sucesiones	103 104 106	Derechos Reales Derecho de la Persona y Familia Derecho de Obligaciones
208	Derecho Administrativo	109	Derecho Constitucional
304	Derecho Registral Inmobiliario	103 201 206	Derechos Reales Derecho Contractual Derecho de Sucesiones
310	Procedimiento Legales Especiales	202	Procedimiento Civil
349	Recursos Apelativos	202 108 180	Procedimiento Civil Procedimiento Criminal I Procedimiento Criminal II
356	Taller Preparación para la Reválida	-	Ser candidato a graduación en dicho semestre



# POLÍTICA ACADÉMICA

ESCUELA DE DERECHO

## CLÍNICA DE ASISTENCIA LEGAL

Para el curso de Clínica se les requiere haber aprobado 62 créditos, entre ellos: Derecho Penal, Derecho Probatorio, Procedimiento Criminal I y II, Procedimiento Civil, Ética y Responsabilidad de la Profesión Jurídica.

El curso de Clínica está dividido en dos programas: Programa Interno y Programa Externo. El Programa Interno tiene una sesión diurna y una nocturna. Los estudiantes practican un semestre en el área civil y un semestre en el área penal, y si cualifican, un semestre externo y otro semestre interno.

El Programa Externo se divide: (1) Oficiales Jurídicos y Administrativo en el Tribunal Supremo, Tribunal de Apelaciones, Tribunal de Primera Instancia, Tribunal Federal y el Departamento de Asuntos al Consumidor y (2) Litigio en la Sociedad para la Asistencia Legal, la Corporación de Servicios Legales de Puerto Rico, Departamento de Justicia y Abogados/as en la práctica privada. Para poder participar en el Programa Externo, el estudiante tiene que tener un promedio general de 3.50 o más. Los estudiantes estarán bajo la supervisión directa del abogado/a que se asigne en su centro de trabajo y bajo la supervisión directa del Director/a de la Clínica.

## PROCESO DE MATRÍCULA

Ningún estudiante podrá asistir al salón de clases sin haber procesado y validado su matrícula a través de la oficina de Registro y la Oficina de Tesorería durante la semana de pagos. Los estudiantes que asistan a cualquier clase sin haber procesado su matrícula de la forma indicada NO tendrán derecho a que se le reconozca la misma.

## HORARIOS DE EXÁMENES

Cada estudiante será responsable de verificar que ninguno de sus exámenes confliga en horario. Los profesores no podrán ofrecer exámenes de reposición fundamentados en conflicto de horario de exámenes.

## CAMBIOS DE CLASES

Los estudiantes que añadan, cambien o den de baja clases deben cumplir fielmente con las fechas límites y las demás instrucciones aplicables. Gestiones incompletas o realizadas incorrectamente podrán significar en el no reconocimiento de dichas gestiones.

## CAMBIOS DE SESIONES

Un estudiante podrá cambiar de una sesión a otra con la autorización del Decano. Si demuestra que hay causa justificada para el cambio, se le podrá conceder permiso, siempre que tenga buen promedio académico, sujeto a las normas de la Escuela y dependiendo del número de créditos que haya aprobado. El cambio de sesión se podrá procesar en las fechas señaladas por la Oficina de Registro.



**ESTUDIANTES A TAREA COMPLETA Y PARCIAL**

Un estudiante a tarea completa bajo las reglas de asistencia para graduarse es aquel que se dedica sustancialmente al estudio del derecho. Los estudiantes a tiempo completo tienen que matricularse en un programa con un mínimo de 10 créditos diurnos. Un estudiante a tarea parcial o (sesión nocturna) deberá matricularse en un programa con un mínimo de 8 créditos nocturnos.

**ASISTENCIA A CLASES**

Al estudiante que no asista a clases durante las dos primeras semanas se le dará una baja administrativa "W3". Al completarse el número de clases equivalentes a dos semanas, el profesor del curso someterá al Decano una certificación por cada estudiante que nunca se ha presentado a clases. Si el estudiante ha asistido por lo menos una vez, no puede recomendarse para "W3". Los estudiantes que reciban una "W3" no califican para ayudas y, por ende, son responsables por cualquier deuda que se contraiga con la PUCPR.

La baja por dejar de asistir a clases, "WU", se procesa siempre que el número de ausencias de un estudiante que no cumple con los requisitos del curso según establece el prontuario excede el equivalente a más de cuatro (4) ausencias consecutivas para cursos que se reúnen dos veces o más en la semana y más de dos (2) ausencias consecutivas para cursos que se reúnen una vez en la semana. Es responsabilidad del profesor someter al Decano los nombres de los estudiantes para la baja "WU".

Los estudiantes con un 15% de ausencias sin excusa o con 20% de ausencias excusados serán dados de baja administrativamente. Los profesores utilizarán métodos adecuados para comprobar la asistencia a clases.

**CALIFICACIONES**

Todos los exámenes se calificarán sobre una base numérica. Las calificaciones finales se expresarán en forma de letra que equivale a la siguiente escala numérica:

	PUNTOS	DEHONOR
<b>A</b>	90 - 100	4.0
<b>B+</b>	85 - 89	3.5
<b>B</b>	80 - 84	3.0
<b>C+</b>	75 - 79	2.5
<b>C</b>	70 - 74	2.0
<b>D</b>	65 - 69	1.0
<b>F</b>	0 - 64	0.0

Otras anotaciones utilizadas en el sistema de evaluación incluyen:

<b>P</b>	<b>APROBADO</b>
	<b>O</b>
<b>NP</b>	<b>No</b>
	<b>Aprobado</b>
<b>W</b>	<b>Baja Voluntaria</b>
<b>W1</b>	<b>Baja por Servicio Militar</b>
<b>W2</b>	<b>Baja por Enfermedad</b>
<b>W3</b>	<b>Baja Administrativa</b>
<b>W4</b>	<b>Baja por disciplina</b>
<b>W5</b>	<b>Baja por Muerte</b>
<b>W7</b>	<b>Baja por problemas de trabajo</b>
<b>W9</b>	<b>Transferencia a otra institución</b>
<b>WU</b>	<b>Baja por dejar de asistir a clases</b>
<b>I</b>	<b>Incompleto</b>
<b>E</b>	<b>Extensión</b>
<b>AU</b>	<b>Oyente</b>

#### **Anotación de "W"**

Una anotación de "W" se refiere a Baja Voluntaria de un curso después de finalizar el período de cambios, pero no más tarde de la fecha señalada en el calendario académico para darse de baja con "W". Luego de la fecha señalada, no se procesarán bajas. El estudiante debe buscar la firma del profesor y la fecha del último día de asistencia al curso en la boleta de baja. Si la primera vez que el estudiante toma el curso se da de baja voluntariamente no contará como un intento de la clase.

#### **Anotación de Incompleto (I)**

La calificación de Incompleto (I) se otorga por ausencia, por causa justificada, al examen final. No se dará Incompleto por evaluaciones parciales no tomados. Todo estudiante que reciba una calificación de "Incompleto" deberá removerlo en fechas señaladas por la Oficina de Registro. El estudiante tiene un semestre para remover dicho incompleto. De no removerlo en el tiempo requerido, se convertirá en "F" o en la nota alterna otorgada por el profesor/a al momento de asignar el incompleto.

Los profesores que den la calificación de Incompleto deberán estar disponibles para corregir la evaluación final y remover dicha calificación inmediatamente después de haber sido administrada la evaluación. Al enviar la misma calificación de Incompleto el claustal deberá incluir junto a la misma el promedio numérico y la nota que el estudiante tendría si no cumpliera con el requisito que le falta: por ejemplo, I (72 C)- esta nota es el promedio del estudiante incluyendo un CERO por la evaluación final que no tomó. El estudiante debe pagar la cuota de \$50.00 establecida para remover un "I".

#### **Calificación de Extended**

La calificación de "Extended" (E) se otorga en la Escuela de Derecho, solamente en



ciertos cursos. Existen unas normas institucionales, así como un procedimiento, para otorgar esta calificación o para removerla.

#### **Anotación de AU (Oyente)**

La anotación de "AU" se otorga en la Escuela de Derecho, solamente a estudiantes que deseen tomar cursos como oyente. No conlleva crédito académico ni calificación final. El estudiante necesita previa autorización del Decano y el pago de los derechos correspondientes. El estudiante será responsable del pago del 50% del costo de los créditos.

#### **Bajas Parciales**

El estudiante tiene derecho a darse de baja de su sesión académica en la Escuela en cualquier momento desde el inicio del semestre o verano hasta la fecha límite fijada en el calendario académico del año correspondiente. Todo estudiante deberá aprobar cada semestre, por lo menos el cincuenta por ciento (50%) de los créditos en que se matriculó. El estudiante debe buscar la firma del profesor y la fecha del último día de asistencia al curso en la boleta de baja.

#### **Bajas Totales**

Un estudiante puede darse de baja total de la Escuela de Derecho hasta el último día de clases. Para ello deberá obtener la autorización del Decano. Al darse de baja total se anotará una "W" en todas las asignaturas de su programa de estudios del semestre. El estudiante debe buscar la firma del profesor y la fecha del último día de asistencia al curso en la boleta de baja.

**Créditos intentados:** son el total de créditos matriculados que aparecen en el récord del estudiante y en los que obtenga cualesquiera de las calificaciones de A, B+, B, C+, C, D, F, P, NP, W, E, I. No incluye los cursos dados de baja antes o durante el período de reembolso, ya que no se registran en el récord.

**Créditos aprobados:** son los créditos en los cuales el estudiante obtuvo calificaciones de A, B+, B, C+, C, aun cuando la calificación no sea aceptada para cumplir con los requisitos del programa. Los cursos con "D", "F", "I", "E" se consideran como no aprobados.

**Créditos transferidos:** créditos correspondientes a cursos tomados en otra institución y aprobados con calificación mínima de "C" que el Decano considere que son equivalentes o puedan sustituir requisitos del currículo del estudiante la Escuela de Derecho. Estos cursos se acreditan sin nota, no se incluyen en la determinación de índice académico, pero se toman en consideración para completar el grado.

**Créditos completados acumulados:** número de créditos en los cuales el estudiante obtiene las calificaciones de A, B+, B, C+, C, D y F. Para los cursos repetidos se toma en consideración la mejor de las calificaciones obtenidas.

**Índice académico:** medida del aprovechamiento académico del estudiante. Se



## POLÍTICA ACADÉMICA

## ESCUELA DE DERECHO

calcula dividiendo el total de puntos de honor por el número de créditos completados acumulados.

### **AUTORIZACIÓN PARA TOMAR CURSOS EN OTRA ESCUELA DE DERECHO**

El estudiante debe completar la solicitud para tomar cursos en otra Universidad y traer la descripción del curso que va a tomar. Se requiere la autorización del Decano para realizar estudios en cualquier universidad acreditada por la American Bar Association. Solamente se dará autorización para tomar cursos electivos en otra universidad. Es responsabilidad del estudiante que los cursos a ofrecerse y el programa académico de la otra escuela no conflija con el nuestro. Se aceptará un máximo de (4) créditos en verano o lo que el Decano apruebe. Se convalidarán solo aquellos cursos en los que haya obtenido por lo menos calificación de "C" o más. Los mismos se acreditarán únicamente bajo una escala de "aprobado". Es obligación del estudiante hacernos llegar una transcripción oficial con las notas obtenidas lo más pronto posible.

### **CONVALIDACIÓN DE CURSOS DE OTRAS ESCUELAS DE DERECHO DE LOS ESTADOS UNIDOS Y PUERTO RICO**

Se podrán convalidar créditos tomados en otras Escuelas de Derecho a discreción del Comité de Currículo. No se convalidarán cursos que equivalgan más de 1 año (30 créditos), ya que se exige como mínimo de 2 años a los estudiantes transferidos según establece el estándar 311.b de la ABA. Para que un curso pueda ser considerado para convalidación, deberá existir un curso con un contenido similar en nuestro programa académico, pero sólo se le convalidará el número de créditos asignados a este curso en esta Escuela de Derecho.

### **CONVALIDACIÓN DE CURSOS DE UNIVERSIDADES EXTRANJERAS**

El estudiante interesado en tomar cursos en una universidad extranjera debe completar los trámites necesarios a través de los servicios de la agencia de convalidación de créditos, *Educational Credentials Evaluation*, PO BOX 92976 Milwaukee, WI 53202-0970 o llamar al 414-289-3400.

A discreción del Comité de Currículo, se podrán convalidar hacia el grado de Juris Doctor los cursos tomados en calidad de residente fuera de los Estados Unidos, si estos estudios son equivalentes a las materias ofrecidas por Escuelas de Derecho acreditadas por la American Bar Association y si se toman en una institución cuyos criterios para la admisión de estudiantes son comparables a los de esta Escuela de Derecho.

No se convalidarán cursos que equivalgan a más de 1 año (30 créditos), ya que se exige como mínimo de 2 años a los estudiantes transferidos, según la American Bar Association (ABA).

**PRO BONO**

En enero de 2009 se creó el Programa Pro Bono Estudiantil de la Escuela de Derecho de la Pontificia Universidad Católica de Puerto Rico. Bajo este programa, los estudiantes realizan labor social comunitaria orientada al derecho, cumpliendo con la misión y visión de nuestra institución bajo los postulados de promover la vida y la dignidad humana. Es requisito compulsorio de graduación cumplir con 30 horas de servicio Pro Bono (20 legales y 10 cívicas) durante el periodo de estudios, ya sea estudiante diurno o nocturno.

**REQUISITOS GENERALES DE GRADUACIÓN**

1. Haber aprobado un total de 94 créditos con un promedio mínimo de 2.00 puntos de índice general.
2. Haber aprobado los cursos de Teología 633 y 634.
3. Haber aprobado un curso electivo que sea seminario.
4. Cumplir con 30 Horas de servicio Pro Bono.
5. Haber tomado el examen *Baby Bar I*.

**RECONOCIMIENTO DE GRADOS ACADÉMICOS**

Los grados serán otorgados tres (3) veces al año, en los meses de diciembre, mayo y julio. No obstante, los actos de graduación solo serán celebrados durante el mes de mayo o junio de cada año, según disponga la administración universitaria. La comparecencia a los actos de graduación es obligatoria para todos los estudiantes graduandos.

**NORMAS DE INTEGRIDAD ACADÉMICA**

La Escuela de Derecho de la PUCPR se adhiere a la Política de Integridad Académica institucional aprobada en marzo 2019.

**NORMAS DE REVISIÓN DE EXÁMENES**

Todo estudiante tiene derecho a revisar sus exámenes en presencia de su profesor. La forma para dicha revisión podrá ser individual o en grupo, a discreción del profesor. De no estar conforme el estudiante con la calificación de su examen, de éste presentar prueba de que la evaluación pudo haber sido arbitraria, o que pudo haberse cometido error manifiesto en su evaluación, podrá apelar al Decano, quien, a su discreción, podrá nombrar un Comité de miembros de la Escuela para que haga una evaluación independiente del examen en controversia<sup>1</sup>.

**REEXAMEN**

Se le concederá el privilegio de reexamen solo a aquellos estudiantes que en su último año fracase u obtengan una calificación de “D” y “F” en una asignatura y que al obtener una calificación “C” pueda cumplir con los requisitos de graduación.

## POLÍTICA ACADÉMICA

ESCUELA DE DERECHO

El reexamen no se concederá cuando el fracaso o la calificación de “D” o “F” tenga lugar en el penúltimo semestre y la asignatura se ofrezca en el último semestre.

El privilegio de reexamen se limitará a un curso durante el último año (incluyendo los dos últimos semestres) no importa cuál sea el valor de curso en términos de créditos. Se entenderá que si la persona fracasa en más de un curso esta norma no aplica. La máxima calificación que el estudiante podrá obtener en un reexamen es “C”. Hay un cargo de **\$50.00** por el reexamen.

---

<sup>1</sup> Ver Reglamento para la Revisión de Exámenes y Cambio de Calificaciones



**DISCIPLINA**

Como Institución académica de enseñanza superior y por nuestras aspiraciones de formar estudiantes, dentro de los principios del cristianismo y las doctrinas de la Iglesia Católica, la Universidad se reserva el derecho de suspender a un estudiante en cualquier momento y por cualquier motivo que la Universidad juzgue conveniente. El procedimiento disciplinario se seguirá según establecido en el Reglamento de Estudiantes de la Escuela de Derecho.

El mantener a un estudiante en las listas de matrícula de la Universidad, el conceder crédito académico y el otorgar un grado o un certificado, son prerrogativa de la Universidad que se pueden suspender en cualquier momento.

**CÓDIGO DE HONOR**

La Escuela de Derecho espera y exige que sus estudiantes se comporten con honestidad, integridad y adecuación en todo momento y todas circunstancias. Esas responsabilidades de honor incluyen el trabajo individual y personal en exámenes, trabajos investigativos y preparación para clases. Además, incluye el adecuado y respetuoso comportamiento hacia los profesores, administración universitaria, la sociedad y sus compañeros de estudios. Desviaciones de ese adecuado patrón de conducta se evaluarán según se estipula en el Reglamento de Estudiantes de la Escuela de Derecho.

**PROPIEDAD INTELECTUAL**

Cualquier trabajo presentado por estudiantes durante el transcurso de sus estudios en la Escuela de Derecho podrá ser utilizado, en todo o en parte, por la Escuela de Derecho, la Revista de Derecho Puertorriqueño o por cualquier otra dependencia de la Escuela o de la Pontificia Universidad Católica sin necesidad de compensar económicamente a su autor.

**ACCIÓN DE BAJAS O NEGATIVA DE MATRICULAR**

La Escuela de Derecho podrá dar de baja, temporal o permanente, de cualquier curso o de la institución, a cualquier estudiante por razones legítimas, a cualquiera de las siguientes circunstancias:

1. Aprovechamiento académico debajo del índice determinado por la Escuela de Derecho.
2. Violación de normas relativas al Código de Honor o cualquier otra conducta impropia que, a juicio de la Escuela, o del correspondiente Comité inhabiliten al estudiante conforme a las normas de éticas académicas o personales.
3. Otras razones que pudieran poner en riesgo a sus compañeros estudiantes.

La Escuela de Derecho evaluará cada situación de acuerdo a lo estipulado en el Artículo VIII del Reglamento de Estudiantes.

## NORMAS ACADÉMICAS

### ESTÁNDARES ACADÉMICOS Y NORMAS DE PROGRESO ACADÉMICO SATISFACTORIO

Todo estudiante matriculado en la Escuela de Derecho debe mantener un promedio satisfactorio para cumplir con los estándares académicos de la Escuela de Derecho. En cualquier semestre o promedio acumulativo general en que el estudiante tenga un promedio menor de 2.99 se tomarán las medidas adecuadas que incluyen colocar al estudiante en alerta académica, probatoria académica o baja académica según sea el caso.

### GOOD STANDING

Un estudiante que obtenga en su promedio acumulativo 3.00 o más y que no cumpla con las disposiciones de probatoria por semestre se considera en estatus satisfactorio *Good Standing*.

### ALERTA ACADÉMICA

Un estudiante cuyo promedio acumulativo es de 2.50 a 2.99 al completar un semestre (diurno o nocturno) o en cualquier momento, recibirá una carta de alerta académica en la cual se le notificará al estudiante que tiene que participar de los servicios del Programa de Apoyo Académico y Preparación para la Reválida y cumplir con todos los requisitos y/o condiciones que dicho programa estime pertinente. Entre ellos, la restricción o limitación de créditos de 12 a 14 créditos que podrán ser matriculados el próximo semestre. El aviso de alerta académica es automático una vez se registre la última nota del estudiante en el registro oficial de notas de dicho semestre.

El propósito de la notificación de alerta académica es concienciar a los estudiantes de las realidades de su situación académica e informarles de los recursos disponibles para ayudarles a mejorar su promedio académico.

Antes de reservar cursos para el próximo semestre, el/la estudiante que recibe una carta de alerta académica tiene que pasar por el Programa de Apoyo Académico y Preparación para la Reválida para que en dicha oficina le desarrollen o preparen un plan para mejorar el rendimiento académico y el programa de clases del próximo semestre. El/la estudiante tiene que cumplir con el programa establecido y con las condiciones impuestas en dicho Programa. Estas condiciones incluyen, pero no se limitan a: requerirle al estudiante que solicite aprobación previa del Programa para matricularse en cualquier curso; programarle o seleccionarle sus cursos y su horario de clases; requerirle o limitarle la cantidad de cursos o créditos en los cuales se puede matricular en un semestre determinado;



## POLÍTICA ACADÉMICA

ESCUELA DE DERECHO

requerirle la repetición de un curso; y/o requerirle al estudiante que participe de cualquier otro programa como el de tutorías, etc. Un estudiante que recibe una carta de alerta académica tiene que asistir a un mínimo de 75% de las clases recomendadas por dicho programa el próximo semestre tras el aviso de alerta académica.

El Comité de Admisión considerará el cumplimiento de las recomendaciones mencionadas en el párrafo anterior, al examinar una solicitud de readmisión si un estudiante en alerta académica obtiene un promedio acumulativo por debajo de 2.00 al final del semestre y es dado de baja automáticamente.

### PROBATORIA ACADÉMICA

Un/a estudiante que obtenga un promedio de semestre de 2.00 a 2.49 en cualquier semestre se considera automáticamente en periodo de probatoria académica en el siguiente semestre y se referirá al Programa de Apoyo Académico. El aviso de probatoria académica es automático una vez se registre la última nota del estudiante en el registro oficial de notas de dicho semestre. Un/a estudiante en probatoria académica tiene que obtener durante dicho semestre un promedio de 2.50 o más para continuar sus estudios. Además, el/la estudiante en probatoria académica estará sujeto/a a las normas, requisitos y/o condiciones razonables que el Comité considere pertinentes para mejorar las deficiencias de cada estudiante en particular. Los estudiantes que estén en probatoria académica al final del semestre de la primavera tendrán restricción de matrícula en la sesión de verano.

El/la estudiante tendrá derecho a dos (2) probatorias en su carrera de Juris Doctor.

El Decano junto con el Registrador Auxiliar y la Directora de Avalúo evaluarán los expedientes académicos de los estudiantes en Probatoria y determinarán cualquier condición o condiciones que estimen pertinentes para ayudar al estudiante a superar sus deficiencias académicas incluyendo y sin limitarse a: requerirle al estudiante que solicite aprobación previa del Decano o cualquier persona que éste faculte, para matricularse en cualquier curso; programarle o seleccionarle sus cursos y su horario de clases; requerirle o limitarle la cantidad de cursos o créditos (el máximo de créditos que puede matricular un estudiante diurno son 12 créditos y el estudiante nocturno 10 créditos) en los cuales se puede matricular en un semestre determinado; requerirle la repetición de un curso; y/o requerirle al estudiante que participe de cualquier otro programa como el de tutorías, etc.

### BAJAS ACADÉMICAS

Estudiantes que obtengan un promedio acumulado o por semestre de 1.99 o menos en cualquier semestre serán dados de baja automáticamente de la Escuela de Derecho. También, estará de baja académica los estudiantes que no han cumplido el 50% de pases de créditos del semestre.

La Escuela de Derecho registra las notas en forma sucesiva. La notificación de baja



# POLÍTICA ACADÉMICA

ESCUELA DE DERECHO

académica es automática una vez se registre la última nota del estudiante en el registro oficial de notas de dicho semestre.

## PROCESO DE NOTIFICACIÓN DE ESTATUS ACADÉMICO

El sistema registra el estatus académico de la siguiente manera:

<b>00</b>	<b>Good Standing</b>
<b>L1</b>	<b>Alerta Académica</b>
<b>L2</b>	<b>Probatoria</b>
<b>L3</b>	<b>Baja Académica</b>
<b>L4</b>	<b>No completó el semestre</b>

El estudiante que obtenga L1, L2 y L3 se la restringirá la matrícula en el sistema y deberá presentarse por la Oficina de Registro o del Programa de Apoyo Académico y Preparación para la Reválida en fechas convocadas.

El proceso de notificación de estatus académico es el siguiente:

1. Recibirá una notificación de la Oficina del Registrador por correo electrónico indicando la nueva clasificación académica y las disposiciones a cumplir el próximo semestre académico.
2. El estudiante en Alerta Académica o Probatoria deberá reunirse con un coordinador del Programa de Apoyo Académico y Preparación para la Reválida para diseñar un plan de acción que le permita mejorar su aprovechamiento académico.
3. Concurrentemente, el estudiante tiene derecho a solicitar una revisión de la calificación final a su profesor siguiendo el procedimiento institucional.

## SOLICITUD DE READMISIÓN PARA CONTINUAR ESTUDIOS DESPUÉS DE BAJA ACADÉMICA

### Estudiantes inelegibles para solicitar readmisión:

Un/a estudiante dado/da de baja académicamente que haya agotado su derecho de dos (2) probatorias y en su tercer intento su índice académico está por debajo de 1.99 es inelegible para solicitar readmisión.

### Estudiantes elegibles para solicitar readmisión:

Un/a estudiante será elegible para solicitar readmisión cuando:

1. Se acogió a una baja total voluntariamente por razones de salud, servicio militar, razones económicas y otras estipuladas en la sección de Calificaciones de la Política Académica.
2. Está clasificado como L4 ya que no completó el semestre anterior.
3. La baja académica es a consecuencia de no cumplir con el 50% de los créditos intentados y cumple con el promedio general de 2.00 o más.

### Estudiantes que fueron readmitidos:

Un/a estudiante que fue readmitido y luego dado de baja académica no podrá

solicitar readmisión. Para ser elegible para el reingreso, tras el período de un (1) semestre fuera, el estudiante debe aplicar como estudiante de nuevo ingreso a través de la Oficina de Admisiones de la Escuela de Derecho con todas las normas vigentes.

*Procedimiento de solicitud de Readmisión:*

- a. El Comité de Admisiones debe recibir una solicitud de readmisión dentro de las fechas estipuladas por la Escuela e informada por la oficina de Registro. El Comité no examinará solicitudes radicadas tardíamente, excepto en circunstancias extraordinarias. Además, solo en circunstancias extraordinarias los estudiantes pueden radicar la solicitud por correo electrónico.
- b. La solicitud de readmisión se radicará en la oficina de Registro de la Escuela de Derecho. La oficina de Registro no aceptará una solicitud de readmisión radicada sin los correspondientes documentos que se explican a continuación.
- c. Un/a estudiante elegible para solicitar readmisión tiene que acompañar con su solicitud de readmisión una carta dirigida al Comité de admisión, junto con toda la documentación pertinente, en la cual explique las razones que justifican la baja académica y el plan de acción tomado para subsanarlas.
- d. El/la solicitante tiene el peso de la prueba de demostrar que circunstancias extraordinarias resultaron en su deficiente rendimiento académico.

**1. Circunstancias extraordinarias son aquellas que normalmente no ocurren:**

Preocupaciones financieras, obligaciones o compromisos de empleo, enfermedades de familiares o distancias de transporte no se considera circunstancias extraordinarias. El solicitante tiene que demostrar no solo que las circunstancias extraordinarias resultaron en su pobre rendimiento académico, pero además tiene que demostrar que han sido resueltas y que, si es readmitido/a el o ella será capaz de manejar con éxito los rigurosos requisitos de la educación legal. Si las condiciones extraordinarias tienen que ver con condiciones físicas o psicológicas, el/la solicitante deberá presentar documentación escrita con visto bueno para demostrar cualquier condición física o psicológica que describe en la solicitud, y debe demostrar que tales condiciones no son un impedimento para continuar con éxito en la Escuela de Derecho. El no presentar dicha documentación resultará en una denegación de la solicitud.

- e. El /la solicitante tiene el peso de la prueba de convencer o persuadir a la mayoría de los miembros del Comité de admisión que él o ella debe ser admitido al proporcionar, como mínimo, un resumen de:



1. Historial de su rendimiento académico en la Escuela de Derecho (notas, servicio Pro Bono, participación en organizaciones estudiantiles, experiencia de trabajo legal, etc.);
  2. Las causas percibidas que resultaron en su bajo rendimiento académico;
  3. Las acciones tomadas y el plan de medidas correctivas para hacer frente a los problemas que interfieren con el rendimiento académico si es admitido/a; y,
  4. Porque él o ella tendrá una probabilidad o posibilidad de éxito si es readmitido/a.
- f. Una vez la Oficina de Registro reciba la solicitud de readmisión, remitirá la misma al Comité de Admisiones para su consideración.
  - g. El Comité de Admisiones se reunirá lo más pronto posible después de recibir la solicitud.
  - h. Si una mayoría del Comité, presente y votantes, está a favor de la readmisión el/la estudiante será readmitido/a. La readmisión puede estar condicionada por aquellos requisitos o condiciones que el Comité de Admisión considere pertinentes. El Comité de Admisión impondrá cualquier condición o condiciones que estime pertinente para ayudar al estudiante a superar sus deficiencias académicas incluyendo y sin limitarse a: requerirle al estudiante que se registre con el Programa de Apoyo Académico y Preparación para la Reválida, para que dicha oficina le programe sus matrículas y/o le programe o le seleccione sus cursos y su horario de clase; le limite la cantidad de cursos o créditos en los cuales puede matricularse en un semestre determinado; requerirle la repetición de un curso; y/o requerirle al estudiante que participe de cualquier otro programa como el de tutoría, etcétera.
  - i. En todos los casos la Oficina de Registro informará al solicitante solo por carta la disposición de su caso.
  - j. Todas las comunicaciones se realizarán a través de la información de contacto en el expediente del/la estudiante. Es responsabilidad del/la solicitante proporcionar toda la información de contacto actualizada según sea necesario.
  - k. Las decisiones del Comité de Admisión sobre las solicitudes de readmisión son finales.



**REPETICIÓN DE CURSOS**

Un estudiante que obtenga una calificación de “D” y “F” tendrá que repetirlo hasta obtener una nota satisfactoria. Se considera un curso aprobado con A, B<sup>+</sup>, B, C<sup>+</sup> y C, estas calificaciones son finales por lo tanto no se pueden repetir. Toda calificación de cursos repetidos, a excepción de la más alta, será eliminada en el cómputo para progreso académico y para índice de graduación. En el expediente académico se colocará una anotación especial “E” a cada curso repetido y excluido del promedio general.

El estudiante tiene derecho a tomar un curso requisito en tres ocasiones, si al tercer intento el estudiante no obtiene una nota satisfactoria queda automáticamente dado de baja aun teniendo promedio académico requerido.

***SERVICIOS QUE SE OFRECEN:*****AYUDAS ECONÓMICAS**

Las ayudas económicas disponibles para los estudiantes de Derecho son las siguientes: préstamos federales directos, préstamos para la reválida, becas y programas de estudio y trabajo. Es importante que el estudiante llene la solicitud de ayuda federal estudiantil para poder cualificar para los préstamos federales directos. Para obtener información sobre préstamos y otro tipo de ayuda, pueden comunicarse con la Oficina de Asistencia Económica. La Escuela de Derecho ofrece becas a estudiantes con altos índices académicos. Para la adjudicación de las becas se considera el índice académico del estudiante. Se adjudican becas por la totalidad de la matrícula (sin incluir cuotas), media beca y becas parciales, según los fondos disponibles. Se considera además estudiantes con buen promedio que tienen otras habilidades (ejemplo: Miembros de la Tuna de Derecho). Otros estudiantes tienen oportunidad de trabajar en tareas parciales en la Biblioteca, el Centro de Investigación Jurídica, el Programa de Apoyo Académico y como asistentes de cátedra de los profesores.

**Normas de Progreso Académico para recibir ayuda económica**

1. **No progreso académico**, estarán en suspensión de ayuda con derecho a apelación presentada al Decano.
2. **Probatoria**, luego que el Decano evalúe su caso y le dé la oportunidad de seguir estudiando con Asistencia Económica, usted se clasificará en una Probatoria por un semestre o el tiempo estipulado con la Oficina de Asistencia Económica.
3. **Suspensión Final**, todo estudiante que no haya alcanzado progreso académico al finalizar su periodo de dos (2) probatoria y/o no ha tenido un

# POLÍTICA ACADÉMICA

ESCUELA DE DERECHO

resultado positivo de su apelación, será suspendido de ayuda económica.

Completar el grado académico en o antes del período máximo de tiempo permitido por la institución de acuerdo con:

Escuela de Derecho	7 años (diurno)
	7 años (nocturno)

Para obtener información sobre políticas adicionales, pueden comunicarse con la Oficina de Asistencia Económica.

## PROCEDIMIENTOS PARA SOLICITAR ACOMODO RAZONABLE

Para poder recibir estos servicios la persona debe solicitarlos personalmente en la Oficina de Servicios a Personas con Impedimentos (OSPI) y completar la documentación que por ley se requiere para poder ofrecer el servicio. Para más información deberá comunicarse con el personal de la oficina OSPI. Es responsabilidad de la persona con impedimento solicitar dicho acomodo con suficiente anticipación para que el Manejador de Casos evalúe su petición y prepare un plan de servicio. El estudiante recibirá el documento y será responsable de entregar el mismo, personalmente, a la Oficina de Registro.

## TRANSCRIPCIONES DE CRÉDITO Y CERTIFICACIONES

Se expiden, a petición del estudiante, transcripciones oficiales de crédito. Estas se envían directamente al oficial, agencia o institución indicada por el estudiante. No se entregan transcripciones oficiales al estudiante. El trámite oficial es de Institución a agencia (empresa, centro de trabajo, corporación, etc.) o institución educativa. También, se expiden copias no oficiales, denominadas "Copias de Estudiante". Cada transcripción tiene un cargo que debe ser pagado al momento de la solicitud. El estudiante no podrá recibir ningún documento oficial hasta que haya satisfecho todas las obligaciones documentales y económicas con la Institución.

Las solicitudes deben radicarse por escrito en la Oficina de Registro o a través del siguiente enlace

<https://tsorder.studentclearinghouse.org/school/ficecode/00393681>. No se expedirán transcripciones sin la autorización escrita del estudiante. Normalmente se requieren de dos a tres días para despachar una solicitud. Cuando las solicitudes se hacen en fechas en que aumenta considerablemente el volumen de trabajo en la Oficina de Registro, es posible que se requiera un período mayor de tiempo para procesarlas. La Oficina de Registro también emite certificaciones indicando que el estudiante ha cumplido con los requisitos de graduación y otras certificaciones de estudio, previa solicitud del estudiante. También, conllevan un cargo. El estudiante no podrá recibir ningún documento oficial hasta que haya satisfecho todas las obligaciones documentales y económicas con la Institución.



**EVALUACIONES ACADÉMICAS**

Todo estudiante que desee conocer su historial académico debe seguir el currículo en el año en que fue admitido. Aun así, puede solicitar una evaluación académica en la Oficina de Registro. Esta evaluación comprende todos los cursos requisitos y electivos completados y créditos que faltan por aprobar. Se recomienda que se haga en el último año de estudio. Las solicitudes deben radicarse por escrito en la Oficina de Registro. No se expedirán evaluaciones sin la autorización escrita del estudiante. Normalmente se requieren de dos a tres días para despachar una solicitud. Cuando las solicitudes se hacen en fechas en que aumenta considerablemente el volumen de trabajo en la Oficina de Registro, es posible que se requiera un período mayor de tiempo para procesarlas.

**PROGRAMA COMBINADO DE DERECHO Y ADMINISTRACIÓN DE EMPRESAS**

Este es un programa combinado en Derecho y Administración de Empresas conducente a los grados de Juris Doctor (JD) y Maestría en Administración de Empresas (MBA). Las personas que deseen ingresar a este programa deberán cumplir con todos los requisitos de admisión, tanto de la Escuela de Derecho, como del Programa Graduado de Administración de Empresas.

*Propósito:*

Reconociendo la creciente complejidad del cuerpo de conocimiento fundamental para emplearse en el contexto empresarial y la importancia que ha tomado el Derecho en el mundo de los negocios, la complementariedad en muchos aspectos entre los programas de la Escuela de Derecho y el Colegio de Administración de Empresas y los beneficios intelectuales inherentes al estudio simultáneo de Administración de Empresas y Derecho, ambos aun dan esfuerzos para continuar ofreciendo un programa combinado que busca conferir los grados MBA y JD en menos tiempo de los requerido al completar ambos programas por separado.

Este programa atenderá los intereses de los estudiantes que contemplan una carrera en el mundo empresarial y desean adquirir las destrezas y las perspectivas de la abogacía, o contemplan una carrera como abogado especializado en derecho empresarial y quieren adquirir las destrezas y las perspectivas de un administrador de empresas.

*Admisión:*

Cada candidato solicitará y deberá ser admitido al programa JD de la Escuela de Derecho y al programa MBA de la Escuela Graduada de Administración de Empresas de forma independiente, según los requisitos de admisión vigentes. La Escuela de Derecho considerará favorablemente a los estudiantes que solicitan admisión del JD en conjunto con el programa combinado en consorcio al Colegio de Administración de Empresas.



Si el estudiante es admitido en ambos programas y en el programa combinado simultáneamente, puede comenzar a tomar cursos en la Escuela de Derecho o en la Escuela Graduada de Administración de Empresas, según su elección. El estudiante deberá completar un año continuo en cualquiera de estas. Si ya han comenzado estudios, los estudiantes pueden admitirse en el programa combinado previo a comenzar su tercer año en la Escuela de Derecho o antes de finalizar su primer año en la Escuela Graduada de Administración de Empresas. No se convalidarán cursos del combinado aprobados antes de ser admitidos a la Escuela de Derecho.

#### **EXPEDIENTES DE LOS ESTUDIANTES LEY FERPA**

La Pontificia Universidad Católica de Puerto Rico, de conformidad con la ley federal sobre Privacidad de Récor ds Académicos de Estudiantes (Family Educational Rights and Privacy Act of 1974) ha establecido la siguiente política institucional: "La Pontificia Universidad Católica de Puerto Rico mantiene récor ds sobre información personal de estudiantes cuya privacidad reconoce y quiere proteger. Los expedientes de los estudiantes son propiedad privada de la Universidad. Los récor ds académicos no serán accesibles a persona alguna fuera de las siguientes:

1. El custodio inmediato del expediente.
2. Personal administrativo o docente de la Universidad que demuestre "interés académico legítimo" de acceso a los expedientes.
3. Personas de las mencionadas en la sección 9.31 del Reglamento Federal de Privacidad de Récor ds de Estudiantes, con excepción de lo que se expresa más adelante.
4. Los propios estudiantes, de conformidad con las normas que se transcriben en el "Manual de Normas y Procedimientos sobre Derechos de Privacidad de Récor ds de Estudiantes".

La Universidad no facilitará a persona alguna información que dé lugar a la identificación y consecuente violación de los derechos de privacidad de un estudiante a menos que: la información que se solicite esté clasificada como "información de directorio", según se define más adelante y sujeto a la discreción del custodio o, a menos que la solicitud se haga de conformidad con la sección 9.31 del Reglamento Federal citado (La Universidad no aplicará el inciso (a) (8) de esta sección para divulgar información a padres de estudiantes; estos podrán obtener los datos que necesiten solicitando permiso del estudiante o una orden judicial. "La Universidad se considera autorizada a divulgar información de la contenida en expedientes académicos de estudiantes en cualquier procedimiento que el estudiante o alguna persona representándolo entable contra la Universidad, sea litigio judicial o procedimiento administrativo." "La Universidad facilitará, por otra parte, información de expedientes académicos que solicite una institución docente que demuestre, mediante documentos fehacientes, que el estudiante solicitó admisión

## POLÍTICA ACADÉMICA

ESCUELA DE DERECHO

para estudios en la institución, aunque no haya sido admitido efectivamente a esa. El custodio enviará copia de la información transferida al estudiante, a la última dirección que aparezca en su expediente académico. El custodio informará, además, al estudiante, de su derecho a solicitar enmiendas al récord transferido." "Todos los datos que se soliciten a los custodios inmediatos de los expedientes a tenor con esta política, aunque sea permitida su divulgación por el Reglamento del Gobierno Federal, a menos que una ley especial disponga lo contrario, se podrá informar sujeto al criterio razonable del custodio que tomará en consideración la razón que se exprese para solicitar los datos y la legitimidad del motivo." "El estudiante no tendrá derecho de acceso a datos sobre finanzas o declaraciones en general según la sección 99.2 del Reglamento Federal". "El Registrador de la Universidad será el Oficial Administrativo encargado de supervisar la ejecución de esta política en general." "Las normas institucionales sobre enmiendas a récord, redactadas de conformidad con el Reglamento citado, no se utilizarán con el propósito de alterar notas o evaluaciones académicas, según aparecen en el expediente académico del estudiante. Para ese propósito el estudiante deberá atenerse a las normas que rigen este proceso en la Universidad."

### **NOTIFICACIÓN DE DERECHOS BAJO LA LEY FERPA PARA INSTITUCIONES POST SECUNDARIAS**

La ley FERPA (Family Educational Rights and Privacy Act) le otorga al estudiante ciertos derechos en relación con su expediente académico. El estudiante tendrá derecho a:

1. Inspeccionar y examinar su expediente académico dentro del límite de 45 días a partir de la fecha en que la Universidad reciba una solicitud de acceso al mismo. El estudiante deberá someter por escrito la petición para inspeccionar su expediente al Registrador, Decano, Director de departamento u otro Oficial designado. Debe especificar en su petición la(s) parte(s) del expediente que desea ver. El oficial designado por la Universidad hará los arreglos necesarios para cumplir con la petición y notificar al estudiante el día y lugar señalados para una inspección del expediente. Si el expediente solicitado no está bajo la custodia del oficial a quien se dirige la petición, el oficial será responsable de notificar al estudiante el nombre de la persona u oficial a quien debe dirigir la petición.
2. Requerir que se enmiende o se corrija un expediente que el considere incorrecto o inexacto. El estudiante deberá solicitarlo por escrito al oficial custodio del expediente y deberá identificar lo que el desea cambiar, y expresar las razones por las cuales el considera que la información es incorrecta o inexacta. Si la Universidad decide no enmendar el expediente



según la petición hecha por el estudiante, la Universidad notificará al estudiante la decisión y le comunicará su derecho a una vista relacionada con su petición. La Universidad le proveerá al estudiante información adicional relacionada con su derecho a una audiencia.

3. Dar su aprobación para que se brinde información, identificada como personal, en el expediente del estudiante, excepto para aquella información que la ley FERPA autoriza a ofrecer sin el consentimiento o autorización del estudiante. Una excepción que permite se ofrezca información sin el consentimiento del estudiante es el ofrecer información a los oficiales de la Universidad que tengan un interés educativo legítimo. Se define como oficial de la Universidad a aquella persona empleada por la Institución en un puesto de administración, supervisión, académico, investigación u otra posición de apoyo (incluye personal de seguridad o de salud); una persona o compañía contratada por la Universidad (auditor, abogado o agente de cobro); un miembro de la Junta de Síndicos o un estudiante actuando como miembro de un Comité oficial, (ej. Comité de Quejas y Disciplina, o ayudando a algún oficial de la Universidad a cumplir sus funciones). Un oficial tiene un interés educativo legítimo si necesita inspeccionar un expediente académico para cumplir con su responsabilidad profesional. La Universidad podrá ofrecer información del expediente del estudiante sin el consentimiento de este, a otra institución educativa en la cual el estudiante interese o pretenda matricularse.

**NOTA:** La ley FERPA requiere que las instituciones hagan un esfuerzo razonable por notificar al estudiante sobre la petición de información de su expediente, a menos que la institución haya publicado durante el año que proveerá información solicitada por otras universidades.

Someter una queja al Departamento de Educación de los Estados Unidos de America relacionada con alegadas fallas de parte de la Universidad en cumplir con los requisitos de FERPA. Deberá dirigir su correspondencia a:

*Family Policy Compliance Office  
U.S. Department of Education  
400 Maryland Avenue, SW  
Washington, D.C. 20202-4605*



**ADVERTENCIA**

La aceptación a, y graduación de, la Escuela de Derecho no constituye ni garantiza la admisión al ejercicio de la profesión de la abogacía. El Tribunal Supremo de Puerto Rico es la única institución con potestad para regular la admisión y el ejercicio de la abogacía y la notaría en Puerto Rico.

A esos fines nuestro máximo foro judicial establece la reglamentación pertinente. Véase, entre otros, “El Reglamento para la Admisión de Aspirantes al Ejercicio de la Abogacía y la Notaría” de junio de 1998, según enmendado<sup>2</sup>. Entre los requisitos se encuentran una evaluación por la Comisión de Reputación para el Ejercicio de la Abogacía. La admisión a la profesión de la abogacía en otras jurisdicciones está reglamentada por los organismos correspondientes de estas. Cada estudiante deberá asegurarse de conocer los requisitos para la admisión al ejercicio de la profesión en la jurisdicción que le interese.

**NORMAS ADICIONALES**

Regirá también, en la Escuela de Derecho cualquier área no cubierta por estas normas y que formen parte de las normas institucionales de la Pontificia Universidad Católica de Puerto Rico, del Tribunal Supremo de Puerto Rico, o de la American Bar Association.

La información aquí suministrada no constituye oferta, promesa o contrato de ninguna clase. La Pontificia Universidad Católica de Puerto Rico se reserva el derecho de cambiarlas prospectiva o retroactivamente, sin necesidad de notificación previa y según estime conveniente.

# POLÍTICA ACADÉMICA

ESCUELA DE DERECHO

<sup>2</sup> <http://www.tribunalpr.org/junta/reglamento>



# LAW SCHOOL ADMISSION POLICY

Revised in february, 2021



## **Law School Admission Policy**

### **Admissions**

The Admission Policy is determined by the Faculty, and the Dean is responsible for its administration. The Registrar's Office is in charge of executing the admission process. Since 2012, an Admission's Officer coordinates the admission process. The Registrar is constantly exploring new technologies for management of the applications and its filling processes. The Registrar's Office frequently communicates with applicants through email, social media, and the School's web page. The School's webpage has been improved allowing candidates to fill out the application electronically, request for orientation, and explore the admission's requirements.

### **Juris Doctor**

#### **Applicants Evaluation and Selection Process**

The applicants' evaluation and selection process is divided into two phases. The first phase is the *Evaluation*. During this phase, the PCUPR School of Law considers as admission criteria for each candidate their LSAT scores and undergraduate grade point average (UGPA). All candidates must hold an undergraduate degree from a duly licensed or accredited college or university or be a candidate for such degree before the completing the application process.

The second phase of the evaluation and selection process is the interview. The Law School requires each candidate to interview with the Faculty Admissions Committee and the Dean. The interview allows the Admissions Committee and the Dean to inquire and learn more about each applicant interest in becoming lawyers, personal goals, extracurricular activities, work experience, performance in their undergraduate and/or graduate programs, relevant skills, and personal and/or academic obstacles faced. During the interview students are also advised of character and fitness qualifications for admission to the Bar established by the Supreme Court of Puerto Rico.

#### **Admission criteria**

The admission criteria related to the *Evaluation* phase have been established using three statistical assessments that determined the correlation between the LSAT scores, the UGPA, and the probability of bar exam approval. The findings of the studies suggested 134 as an admissible LSAT score. Relying upon the findings of these studies the Law School decided to establish two levels of admission criteria. The first level of the admission criteria requires the following minimal LSAT scores and UGPA:

1. LSAT scores must be 135 or above.
2. UGPA must be 3.00 or above.

Candidates that meet these criteria will be automatically called for the Interview Phase.

A second level of review is used to evaluate applicants who fail to satisfy one of the two minimal scores, or both. These candidates are classified by applying the statistical assessment of Dr. Caraballo, who in October 2020, revised the admissions requirements and scores. To be considered under this level of review applicants who fail to meet the 3.00 UGPA must have a UGPA of 2.50 or higher, and those that do not meet the 135 LSAT scores must have a score between 130-134. Candidates admitted to the Law School under these criteria will be placed in a Conditionally Admitted classification. The Conditionally Admitted classification will require that students:

1. Actively participate in the Academic Support and Bar Prep Program.
2. Achieve a 3.00 GPA in their first year of the Law School.

Once the Evaluation phase criteria have been reached, all applicants pass to the second part of the Evaluation and Selection Process, the Interview phase. The following factors will be taken into consideration by the Faculty Admissions Committee and the Dean:

1. History of the candidate's academic performance in undergraduate school (and graduate – if applies).
2. Community services and participation in student organizations.
3. Work experience.
4. Mastery of written and oral communication skills.
5. Mastery of analysis and reasoning skills.
6. Perceived causes that resulted in poor undergraduate academic performance.
7. Perceived causes that resulted in low LSAT scores.
8. Actions taken by the applicant to address the situations that interfered with their academic performance.

The Faculty Admissions Committee will evaluate the candidate and recommend their admission to the Law School based on the criteria above. The Committee will also review the applicant's UGPA and LSAT scores.

## **Policies, statistics and information**

### **Non-Discrimination Policies**

The Law School follows the PCUPR Non-Discrimination Policy regarding its student, student admissions, and retention prohibiting discrimination on the race, color, religion, national origin, gender, sexual orientation, age, or disability.

According to Notice of Non-Discrimination Under Title IX of the Education Amendments of 1972, the PCUPR, does not discriminate against any person on the basis of race, color, ethnicity, national origin, sex, sexual orientation, disability, medical condition, religion, military status, veteran status or age in admission or access to or treatment or employment in its educational opportunities, programs and activities as required by valid laws and regulations. The University is exempt from Title IX provisions that are not consistent with the religious beliefs of the Roman Catholic Church.

Inquiries concerning the application of regulations prohibiting discrimination may be referred to the designated Section 504 Coordinator or the Office of Civil Rights.

In compliance with Section 504 of the 1973 Rehabilitation Law (Public Law 93-113), the University has established the Office of Services for People with Disabilities (Oficina de Servicios a Personas con Impedimentos – OSPI). This Office is the main responsible for: the planning, organizing, and evaluating all the services available for the students and employees with disabilities. Also, is the institutional unit in authority to establish the reasonable accommodations that must be granted according to the current legislation and regulations.

### **Readmission of Previously Disqualified Applicants**

**Unqualified students to apply for readmission:** A student who has been academically dismissed because has exhausted the right to two (2) probations and on the third attempt their academic index is below 2.00 is unqualified to apply for readmission.

**Qualified students to apply for readmission -** A student will be eligible to apply for readmission when:

1. Voluntary total withdrawal was accepted for health, military service, economic reasons, and others stipulated in the Qualifications section of the Academic Policy.
2. Student is classified as L4 and did not complete the previous semester.
3. The Academic Dismissal was a consequence of not fulfilling 50% of the credits attempted and fulfilling the general average of 2.00 or more.

**Students who were readmitted:** A student who was readmitted and then academically dismissed will not be able to request readmission. To be eligible for re-entry, after a period of one (1) semester away, the student must apply as a new student through the Admissions Office of the Law School with all the current regulations.

### ***Readmission Application Procedure:***

- a. The Admissions Committee must receive a request for readmission within the dates stipulated by the School and informed by the Registrar's Office. The Committee will not examine applications filed late, except in extraordinary circumstances. Also, only in circumstances extraordinary students can file the request by email.
- b. The request for readmission will be filed in the Registrar's Office of the Law School. The Registrar's Office will not accept a request for readmission filed without the corresponding documents explained below.
- c. A student eligible to apply for readmission must submit with his / her readmission application a letter addressed to the Admission Committee, together with all the pertinent documentation, in which he / she explains the reasons that justify the academic drop and the action plan taken to correct them.
- d. The applicant has the burden of proof to demonstrate that extraordinary circumstances resulted in his / her poor academic performance.
  1. Extraordinary circumstances that normally do not occur:



Financial concerns, employment obligations or commitments, family illnesses, or transportation distances are not considered extraordinary circumstances. The applicant has to show not only that the extraordinary circumstances resulted in his / her poor academic performance, but also has to show that they have been resolved and that, if re-admitted he or she will be able to successfully handle the rigorous requirements of Legal Education. If the extraordinary conditions have to do with physical or psychological conditions, the applicant must present written documentation with approval to demonstrate any physical or psychological condition described in the application and must demonstrate that such conditions are not an impediment to continue with Success in Law School. Failure to submit such documentation will result in a denial of the application.

- e. The applicant bears the burden of proof to convince or persuade the majority of the members of the Admission Committee that he or she should be admitted by providing, at a minimum, a summary of:
  1. History of the Academic Performance in Law School (grades, Pro Bono service, participation in student organizations, legal work experience, etc.);
  2. The seen causes that resulted in their poor academic performance;
  3. The actions taken and the corrective action plan to deal with problems that interfere with academic performance if admitted; and,
  4. Because he or she will have a chance or chance of success if readmitted.
- f. Once the Registry Office receives the readmission request, it will forward it to the Admissions Committee for its consideration.
- g. The Admissions Committee will meet as soon as possible after receiving the application.
- h. If a majority of the Committee, present and voting, is in favor of readmission, the student will be readmitted. Readmission may be conditioned by those requirements or conditions that the Admissions Committee deems pertinent. The Admissions Committee will impose any condition or conditions that it deems pertinent to help the student overcome their academic deficiencies, including but not limited to: requiring the student to register with the Academic Support and Preparation for the Examination Program, so that the office can schedule the enrollment and / or schedule or select your courses and class schedule; limit the number of courses or credits in which you can enroll in a given semester; require the student to repeat a course; and / or require the student to participate in any other program such as tutoring, etc.
- i. In all cases, the Office of the Registrar will inform the applicant only by letter of the disposition of their case.
- j. All communications will be made through the contact information in the student's file. It is the applicant's responsibility to provide all updated contact information as required.
- k. The decisions of the Admissions Committee on readmission applications are final.

#### **Applicants from Non-ABA Approved Law Schools**

Applicants who completed coursework in Non-ABA Approved law schools must complete the application form and submit an official transcript. The candidate's academic record will be evaluated by the Faculty Curriculum Committee, who will establish the amount of credits hours

and the courses to be validated. The maximum amount of credits hours to be validated is 31, which responds to 1/3 of the *Juris Doctor* degree.

### **Applicants from Foreign Law Schools**

As in the case of applicants who completed coursework in Non-ABA Approved law schools, candidates with legal studies from a foreign law school must complete the application form and submit an official transcript. The candidate's academic record will be evaluated by the Faculty Curriculum Committee, who will establish the amount of credits hours and the courses to be validated. The maximum amount of credits hours to be validated is 31, which responds to 1/3 of the *Juris Doctor* degree.

### **ABA Disclosure - Standard 311. ACADEMIC PROGRAM AND ACADEMIC CALENDAR**

The Law School graduation requirements do not allow students to complete the J.D. degree earlier than 24 months. The Academic Standards Policy states that "American Bar Association (ABA) requires that the student has a maximum of seven years to complete the *Juris Doctor*".

### **Masters of Law (LL.M.)**

#### **Applicants Evaluation and Selection Process**

To apply to the LL.M. program, applicants must comply with the academic and administrative requirements. The academic requirements are: (1) applicants must have obtained a *Juris Doctor* from a Law School and (2) the graduation GPA should be 2.50 or higher.

Regarding the administrative requirements, the applicant must:

1. Complete the online application form, available through the Law School's website and pay the nonrefundable admission fee of \$75.00,
2. Submit a personal statement, which shall not exceed 300 words, where the applicant summarizes their experiences, objectives and reasons for requesting admission to the LL.M program,
3. Obtain official transcripts from the *Juris Doctor*,
4. Submit one letter of recommendation from a supervisor. In case the applicant is not able to obtain a recommendation from a supervisor, he or she must submit a letter of recommendation from a Law Professor, and
5. Submit a Criminal Record Certificate.

Once the applicant has completed all the above-mentioned requirements, selected candidates will be interviewed by the LL.M. Faculty Admissions Committee and the Dean. The following factors will be taken into consideration during the interview:

1. History of the candidate's academic performance in the *Juris Doctor* and other graduate degrees, if applicable,

2. Work experience,
3. Written and oral communication skills,
4. Analysis and reasoning skills, and
5. Interest in pursuing an LL.M. degree.

The Faculty Admissions Committee will evaluate the candidate and recommend their admission to the Law School based on the criteria mentioned above as well as their Juris Doctor GPA and personal statement.



## PROGRAMA DIURNO-EFECTIVO ENERO 2007

Estudiantes de nuevo ingreso - AGOSTO					Estudiantes de nuevo ingreso - ENERO						
AÑO I Primer Semestre AGOSTO		Crs	AÑO I Segundo Semestre ENERO		Crs			AÑO I Primer Semestre ENERO		Crs	
101	Introducción Derecho	3	104	Derecho de Familia	4			101	Introducción Derecho	3	
103	Derecho de Propiedad	4	106	Derecho de Obligaciones	4			107	Derecho Penal	3	
107	Derecho Penal	3	108	Procedimiento Criminal	3			118	Bibliografía Jurídica	3	
109	Der. Constitucional I	2	110	Derecho Constitucional II	2			109	Der. Constitucional I	2	
633	Dignidad de la Persona	--	634	Matrimonio y Familia	--			104	Derecho de Familia	4	
118	Bibliografía Jurídica	3	121	Taller de Investigación	1			634	Matrimonio y Familia	-	
				Electiva	2						
<b>TOTAL CREDITOS</b>		<b>15</b>			<b>16</b>			<b>TOTAL CREDITOS</b>		<b>15</b>	
AÑO II Primer Semestre AGOSTO		Crs	AÑO II Segundo Semestre ENERO		Crs	AÑO I Segundo Semestre AGOSTO		Crs	AÑO II Primer Semestre ENERO		Crs
105	Resp. Civil Extracontract.	4	203	Procedimiento Civil II	3	106	Derecho Obligaciones	4	202	Procedimiento Civil I	3
201	Contratos en Especie	4	205	Ética y Resp. Profesional	2	103	Derecho de Propiedad	4	205	Ética y Respons. Prof.	2
202	Procedimiento Civil I	3	206	Sucesiones y Donaciones	4	110	Derecho Constituc. II	2	208	Der. Administrativo	3
204	Evidencia	3	208	Derecho Administrativo	3	108	Proc. Criminal	3	201	Contratos en Especie	4
	Electiva	2	260	Taller de Redacción	1	121	Taller de Investigación	1	260	Taller de Redacción	1
				Electiva	2	633	Dignidad de Pers. Hum.	--		Electivas	3
							Electiva	2			
<b>TOTAL CREDITOS</b>		<b>16</b>			<b>15</b>	<b>TOTAL CREDITOS</b>		<b>16</b>			<b>16</b>
AÑO III Primer Semestre AGOSTO		Crs	AÑO III Segundo Semestre ENERO		Crs	AÑO II Segundo Semestre AGOSTO		Crs	AÑO III Primer Semestre ENERO		Crs
207	Derecho Notarial	2	302	Clinica de Asist. Legal II	3	203	Procedimiento Civil II	3	301	Clinica Asist. Legal I	3
210	Corporaciones	3	304	Registral Hipotecario	3	204	Evidencia	3	309	Jurisdicción Federal	2
301	Clinica de Asist. Legal I	3	309	Jurisdicción Federal	2	206	Suces. y Donaciones	4	357	Análisis Jur. Avanzado	2
313	Derecho Mercantil	3	342	Análisis Probl. Jurídicos	2	105	Resp. Civil Extrac.	4	207	Derecho Notarial	2
357	Análisis Jur. Avanzado	2		Electiva	6		Electiva	2		Electivas	6
	Electiva	3									
<b>TOTAL CREDITOS</b>		<b>16</b>			<b>16</b>	<b>TOTAL CREDITOS</b>		<b>16</b>			<b>15</b>
AÑO III Segundo Semestre AGOSTO		Crs			Crs			Crs			Crs
302	Clinica de Asist. Legal II	3									
210	Corporaciones	3									
313	Derecho Mercantil	3									
342	Análisis Prob Jurídicos	2									
304	Registral Hipotecario	3									
	Electiva	2									
<b>TOTAL CREDITOS</b>		<b>16</b>									

Programa sujeto a cambios.

Teología Dogmática se sustituye por Dignidad de la Persona Humana y Teología Moral por Matrimonio y Familia.  
Evolución y Desarrollo de las Instituciones del Derecho Civil es equivalente al curso de Introducción al Derecho (cambio efectivo 1/00)/Efectivo Enero 2007 se vuelve a ofrecer Introducción al Derecho en lugar de Evolución y Desarrollo de las Instituciones del Derecho Civil  
Revisado 10-abril-00 (no cambios). (Revisado 14-sept-01, Cambio de semestre del curso de Instrumentos Negociables)./Revisado noviembre 2006/ # curso 2-julio-08  
/isado 24-nov-08

## PROGRAMA NOCTURNO-EFECTIVO ENERO 2007

Estudiantes de nuevo ingreso - AGOSTO						Estudiantes de nuevo ingreso - ENERO					
AÑO I Primer Semestre AGOSTO		Crs	AÑO I Segundo Semestre ENERO		Crs			AÑO I Primer Semestre ENERO		Crs	
101	Introducción Derecho	3	103	Derecho de Propiedad	4			101	Introducción Derecho	3	
107	Derecho Penal	3	108	Procedimiento Criminal	3			107	Derecho Penal	3	
109	Der. Constitucional I	2	110	Der. Constitucional II	2			118	Bibliografía Jurídica	3	
118	Bibliografía Jurídica	3	121	Taller de Investigación	1			109	Der. Constitucional I	2	
				Electiva	2						
<b>TOTAL CREDITOS</b>		<b>11</b>			<b>12</b>			<b>TOTAL CREDITOS</b>		<b>11</b>	
AÑO II Primer Semestre AGOSTO		Crs	AÑO II Segundo Semestre ENERO		Crs	AÑO I Segundo Semestre AGOSTO		Crs	AÑO II Primer Semestre ENERO		Crs
104	Derecho de Familia	4	201	Contratos en Especie	4	103	Derecho de Propiedad	4	202	Procedimiento Civil I	3
106	Derecho de Obligaciones	4	634	Matrimonio y Familia	--	110	Der. Constitucional II	2	204	Evidencia	3
633	Dignidad de la Persona	--	203	Procedimiento Civil II	3	108	Procedimiento Criminal	3	634	Matrimonio y Familia	--
202	Procedimiento Civil I	3	204	Evidencia	3	121	Taller de Investigación	1		Electivas	6
				Electiva	2		Electiva	2			
<b>TOTAL CREDITOS</b>		<b>11</b>			<b>12</b>	<b>TOTAL CREDITOS</b>		<b>12</b>			<b>12</b>
									<b>VERANO(Electiva)</b> (En cualquier verano)		<b>2</b>
AÑO III Primer Semestre AGOSTO		Crs	AÑO III Segundo Semestre ENERO		Crs	AÑO II Segundo Semestre AGOSTO		Crs	AÑO III Primer Semestre ENERO		Crs
105	Ética y Resp. Prof.	2	105	Resp. Civil Extracontrac.	4	203	Procedimiento Civil II	3	201	Contratos en Especie	4
106	Suc. y Donaciones	4	207	Derecho Notarial	2	104	Derecho de Familia	4	105	Resp Civil Extracontrac	4
208	Derecho Administrativo	3	313	Derecho Mercantil	3	106	Derecho Obligaciones	4	210	Corporaciones	3
260	Taller de Redacción	1	210	Corporaciones	3	633	Dignidad de Pers. Hum.	--			
	Electiva	2									
<b>TOTAL CREDITOS</b>		<b>12</b>			<b>12</b>	<b>TOTAL CREDITOS</b>		<b>11</b>			<b>11</b>
AÑO IV Primer Semestre AGOSTO		Crs	AÑO IV Segundo Semestre ENERO		Crs	AÑO III Segundo Semestre AGOSTO		Crs	AÑO IV Segundo Semestre ENERO		Crs
304	Registral Hipotecario	3	306	Corte de Práctica II	2	205	Ética y Resp. Prof.	2	306	Corte de Práctica II	2
357	Análisis Jur. Avanzado	2	342	Análisis Probl. Jurídicos	2	206	Suc. y Donaciones	4	357	Análisis Jur. Avanzado	2
305	Corte de Práctica I	2		Electivas	8	208	Derecho Administrativo	3	207	Derecho Notarial	2
309	Jurisdicción Federal	2				260	Taller de Redacción	1	313	Derecho Mercantil	3
	Electiva	3					Electiva	2		Electiva	3
<b>TOTAL CREDITOS</b>		<b>12</b>			<b>12</b>	<b>TOTAL CREDITOS</b>		<b>12</b>			<b>12</b>
AÑO IV Segundo Semestre AGOSTO		Crs				AÑO IV Segundo Semestre AGOSTO		Crs			
						305	Corte de Práctica I	2			
						304	Registral Hipotecario	3			
						342	Análisis Probl. Jurídico	2			
						309	Jurisdicción Federal	2			
							Electiva	2			
						<b>TOTAL CREDITOS</b>		<b>11</b>			

*Teología Dogmática se sustituye por Dignidad de la Persona Humana y Teología Moral por Matrimonio y Familia. Evolución y Desarrollo de las Instituciones del Derecho Civil es equivalente al curso de Introducción al Derecho. (Cambio efectivo 1/00)/Efectivo Enero 2007 se vuelve a ofrecer Introducción al Derecho en lugar de Evolución y Desarrollo de las Instituciones del Derecho Civil. Cambios efectuados estudiantes nuevo Ingreso agosto/Rev. 10-abril-00/Revisado noviembre 2006/# curso 2-julio-08. Revisado 24-nov-08*

## PROGRAMA DIURNO-EFECTIVO AGOSTO 2009

Estudiantes de nuevo ingreso - AGOSTO						Estudiantes de nuevo ingreso - ENERO					
AÑO I Primer Semestre AGOSTO			Crs	AÑO I Segundo Semestre ENERO			Crs	AÑO I Primer Semestre ENERO			Crs
101	Introducción Derecho	3	104	Derecho de Familia	4			101	Introducción Derecho	3	
103	Derecho de Propiedad	4	106	Derecho de Obligaciones	4			107	Derecho Penal	3	
107	Derecho Penal	3	108	Procedimiento Criminal	3			125	Fund. Invest. Anál. Red.	3	
109	Der. Constitucional I	2	110	Derecho Constitucional II	2			109	Der. Constitucional I	2	
633	Dignidad de la Persona	--	634	Matrimonio y Familia	--			104	Derecho de Familia	4	
125	Fund. Invest. Anál. y Red.	3	126	Inv. Anál. y Red. Interm.	2			634	Matrimonio y Familia	-	
	<b>TOTAL CREDITOS</b>	<b>15</b>			<b>15</b>				<b>TOTAL CREDITOS</b>	<b>15</b>	
AÑO II Primer Semestre AGOSTO			Crs	AÑO II Segundo Semestre ENERO			Crs	AÑO I Segundo Semestre AGOSTO			Crs
105	Resp. Civil Extracontract.	4	203	Procedimiento Civil II	3	106	Derecho Obligaciones	4	202	Procedimiento Civil I	3
201	Contratos en Especie	4	205	Etica y Resp. Profesional	2	103	Derecho de Propiedad	4	205	Etica y Respons. Prof.	2
202	Procedimiento Civil I	3	206	Sucesiones y Donaciones	4	110	Derecho Constituc. II	2	208	Der. Administrativo	3
204	Evidencia	3	208	Derecho Administrativo	3	108	Proc. Criminal	3	201	Contratos en Especie	4
	Electiva	2	357	Análisis Jur. Avanzado	2	126	Inv. Anál. y Red. Interm.	2		Electivas	4
				Electiva	2	633	Dignidad de Pers. Hum.	--			
	<b>TOTAL CREDITOS</b>	<b>16</b>			<b>16</b>		<b>TOTAL CREDITOS</b>	<b>15</b>			<b>16</b>
AÑO III Primer Semestre AGOSTO			Crs	AÑO III Segundo Semestre ENERO			Crs	AÑO II Segundo Semestre AGOSTO			Crs
207	Derecho Notarial	2	302	Clínica de Asist. Legal II	3	203	Procedimiento Civil II	3	301	Clínica Asist. Legal I	3
210	Corporaciones	3	304	Registral Hipotecario	3	204	Evidencia	3	309	Jurisdicción Federal	2
301	Clínica de Asist. Legal I	3	309	Jurisdicción Federal	2	206	Suces. y Donaciones	4	210	Corporaciones	3
313	Derecho Mercantil	3	356	Taller Repaso Reválida	2	105	Resp. Civil Extrac.	4	207	Derecho Notarial	2
	Electiva	5		Electiva	6	357	Análisis Jur. Avanzado	2		Electivas	6
	<b>TOTAL CREDITOS</b>	<b>16</b>			<b>16</b>		<b>TOTAL CREDITOS</b>	<b>16</b>			<b>16</b>
AÑO III Segundo Semestre AGOSTO			Crs								
302	Clínica de Asist. Legal II	3									
313	Derecho Mercantil	3									
356	Taller Repaso Reválida	2									
304	Registral Hipotecario	3									
	Electiva	5									
	<b>TOTAL CREDITOS</b>	<b>16</b>									

Programa sujeto a cambios.

**Bibliografía Jurídica** se sustituye por *Fundamentos, Investigación, Análisis y Redacción*. **Taller de Investigación y Taller de Redacción** se sustituyen por *Investigación, Análisis y Redacción Intermedia*. Se cambia la secuencia de *Análisis Jurídico Avanzado* al cuarto semestre. En el Programa de Enero cambia *Corporaciones* al quinto semestre. Rev. 7-mayo-2009/

v. 22-oct-09/A partir de Enero 2010 se sustituye el curso (342) *Análisis de Problema Jurídico* por *Taller de Repaso de Reválida* (356).



## PROGRAMA NOCTURNO-EFECTIVO AGOSTO 2009

Estudiantes de nuevo ingreso - AGOSTO						Estudiantes de nuevo ingreso - ENERO					
AÑO I Primer Semestre AGOSTO		Crs	AÑO I Segundo Semestre ENERO		Crs				AÑO I Primer Semestre ENERO		Crs
101	Introducción Derecho	3	103	Derecho de Propiedad	4				101	Introducción Derecho	3
107	Derecho Penal	3	108	Procedimiento Criminal	3				107	Derecho Penal	3
109	Der. Constitucional I	2	110	Der. Constitucional II	2				125	Fund. Inv. Anál. y Red.	3
125	Fund. Inv. Anál y Red.	3	126	Inv. Anál. Red. Intern.	2				109	Der. Constitucional I	2
<b>TOTAL CREDITOS</b>		<b>11</b>			<b>11</b>				<b>TOTAL CREDITOS</b>		<b>11</b>
AÑO II Primer Semestre AGOSTO		Crs	AÑO II Segundo Semestre ENERO		Crs	AÑO I Segundo Semestre AGOSTO		Crs	AÑO II Primer Semestre ENERO		Crs
104	Derecho de Familia	4	201	Contratos en Especie	4	103	Derecho de Propiedad	4	202	Procedimiento Civil I	3
106	Derecho de Obligaciones	4	634	Matrimonio y Familia	--	110	Der. Constitucional II	2	204	Evidencia	3
633	Dignidad de la Persona	--	203	Procedimiento Civil II	3	108	Procedimiento Criminal	3	634	Matrimonio y Familia	--
202	Procedimiento Civil I	3	204	Evidencia	3	126	Inv. Anál. Red. Intern.	2		Electivas	6
				Electiva	2						
<b>TOTAL CREDITOS</b>		<b>11</b>			<b>12</b>	<b>TOTAL CREDITOS</b>		<b>11</b>			<b>12</b>
				<b>VERANO(Electiva) (En cualquier verano)</b>	<b>2</b>					<b>VERANO(Electiva) (En cualquier verano)</b>	<b>4</b>
AÑO III Primer Semestre AGOSTO		Crs	AÑO III Segundo Semestre ENERO		Crs	AÑO II Segundo Semestre AGOSTO		Crs	AÑO III Primer Semestre ENERO		Crs
205	Ética y Resp. Prof.	2	105	Resp. Civil Extracontrac.	4	203	Procedimiento Civil II	3	201	Contratos en Especie	4
206	Suc. y Donaciones	4	207	Derecho Notarial	2	104	Derecho de Familia	4	105	Resp Civil Extracontrac	4
208	Derecho Administrativo	3	313	Derecho Mercantil	3	106	Derecho Obligaciones	4	210	Corporaciones	3
357	Análisis Jur. Avanzado	2	210	Corporaciones	3	633	Dignidad de Pers. Hum.	--			
<b>TOTAL CREDITOS</b>		<b>11</b>			<b>12</b>	<b>TOTAL CREDITOS</b>		<b>11</b>			<b>11</b>
AÑO IV Primer Semestre AGOSTO		Crs	AÑO IV Segundo Semestre ENERO		Crs	AÑO III Segundo Semestre AGOSTO		Crs	AÑO IV Segundo Semestre ENERO		Crs
305	Corte de Práctica I	2	306	Corte de Práctica II	2	205	Ética y Resp. Prof.	2	306	Corte de Práctica II	2
358	Clinica Asist. Legal Noct. I		359	Clinica Asist. Leg. Noct II		206	Suc. y Donaciones	4	207	Derecho Notarial	
304	Registral Hipotecario	3	356	Taller Repaso Reválida	2	208	Derecho Administrativo	3	313	Derecho Mercantil	3
309	Jurisdicción Federal	2		Electivas	8	357	Análisis Jur. Avanzado	2		Electiva	5
	Electiva	5				<b>TOTAL CREDITOS</b>		<b>11</b>			<b>12</b>
<b>TOTAL CREDITOS</b>		<b>12</b>			<b>12</b>						
AÑO IV Segundo Semestre AGOSTO		Crs				AÑO IV Segundo Semestre AGOSTO		Crs			
305	Corte de Práctica I	2				305	Corte de Práctica I	2			
358	Clinica Asis. Legal Noct. I		358	Clinica Asis. Legal Noct. I		358	Clinica Asis. Legal Noct. I				
304	Registral Hipotecario	3				304	Registral Hipotecario	3			
356	Taller Repaso Reválida	2				356	Taller Repaso Reválida	2			
309	Jurisdicción Federal	2				309	Jurisdicción Federal	2			
	Electiva	2					Electiva	2			
<b>TOTAL CREDITOS</b>		<b>11</b>				<b>TOTAL CREDITOS</b>		<b>11</b>			

Programa Sujeto a Cambios

Agosto 2009: **Bibliografía Jurídica** se sustituye por **Fundamentos, Investigación, Análisis y Redacción**. **Taller de Investigación y Taller de Redacción** se sustituyen por **Investigación, Análisis y Redacción Intermedia**. Se cambia la secuencia de **Análisis Jurídico Avanzado** al quinto semestre en el programa de Agosto y al sexto semestre en el programa de Enero. Programa de Agosto tomará dos créditos en electivas en Verano y el Programa de Enero cuatro créditos en Verano. Se ofrece la opción de tomar Clínica de Asistencia Legal Nocturna o Corte de Práctica en el currículo nocturno./Rev. 7-mayo-09

Rev. 22-oct-09/A partir de Enero 2010 se sustituye el curso (342) Análisis de Problema Jurídico por Taller de Repaso de Reválida (356)

## PROGRAMA DIURNO – EFECTIVO AGOSTO 2009 - ENERO 2011

ESTUDIANTES ADMITIDOS EN AGOSTO					
PRIMER AÑO Primer Semestre AGOSTO			PRIMER AÑO Segundo Semestre ENERO		
Curso	Título	Crs	Curso	Título	Crs
101	Introducción al Derecho	3	104	Derecho de Familia	4
103	Derecho de Propiedad	4	106	Derecho Obligaciones	4
107	Derecho Penal	3	108	Procedimiento Criminal	3
109	Der. Constitucional I	2	110	Der. Constitucional II	2
125	Fund., Inv., Análisis y Red	3	126	Inv., Análisis, y Red. Intern.	2
633	Teol.: Dignidad Pers. Hum	-	634	Teol: Matrimonio y Familia	-
<b>TOTAL CRÉDITOS</b>		<b>15</b>	<b>TOTAL CRÉDITOS</b>		<b>15</b>
SEGUNDO AÑO Primer Semestre AGOSTO			SEGUNDO AÑO Segundo Semestre ENERO		
Curso	Título	Crs	Curso	Título	Crs
105	Resp. Civil Extracontractual	4	203	Procedimiento Civil II	3
201	Contratos en Especie	4	205	Ética y Resp. Profesional	2
202	Procedimiento Civil I	3	206	Sucesiones y Donaciones	4
204	Evidencia	3	208	Derecho Administrativo	3
	Electiva	2	357	Análisis Jur. Avanzado	2
				Electiva	2
<b>TOTAL CRÉDITOS</b>		<b>16</b>	<b>TOTAL CRÉDITOS</b>		<b>16</b>
TERCER AÑO Primer Semestre AGOSTO			TERCER AÑO Segundo Semestre ENERO		
Curso	Título	Crs	Curso	Título	Crs
207	Derecho Notarial	2	302	Clínica Asistencia Legal II	3
210	Corporaciones	3	304	Registral Hipotecario	3
301	Clínica Asistencia Legal I	3	309	Jurisdicción Federal	2
313	Derecho Mercantil	3	356	Taller Repaso Reválida	2
	Electiva	5		Electiva	6
<b>TOTAL CRÉDITOS</b>		<b>16</b>	<b>TOTAL CRÉDITOS</b>		<b>16</b>

La secuencia, aunque refleja completar los créditos en tres años, dependerá de los créditos por semestre que matricule el estudiante, la no repetición de cursos y de las siguientes condiciones:

- Para poder matricularse en el curso de Clínica de Asistencia Legal I tiene que tener 62 créditos aprobados incluyendo: Derecho Penal, Procedimiento Criminal, Procedimiento Civil I y II, Evidencia y Ética y Responsabilidad Profesional.
- Haber aprobado un total de 94 créditos.. 79 créditos en cursos requisitos y 15 créditos en cursos electivos.
- Aprobar dos cursos de Teología y un curso electivo que sea seminario.
- Cumplir con el requisito de Horas Pro Bono.

ESTUDIANTES ADMITIDOS EN ENERO					
			PRIMER AÑO Primer Semestre ENERO		
Curso	Título	Crs	Curso	Título	Crs
			101	Introducción al Derecho	3
			104	Derecho de Familia	4
			107	Derecho Penal	3
			109	Der. Constitucional I	2
			125	Fund., Inv., Análisis y Red	3
			634	Teol: Matrimonio y Familia	-
<b>TOTAL CRÉDITOS</b>		<b>15</b>	<b>TOTAL CRÉDITOS</b>		<b>15</b>
PRIMER AÑO Segundo Semestre AGOSTO			SEGUNDO AÑO Primer Semestre ENERO		
Curso	Título	Crs	Curso	Título	Crs
103	Derecho de Propiedad	4	201	Contratos en Especie	4
106	Derecho Obligaciones	4	202	Procedimiento Civil I	3
108	Procedimiento Criminal	3	205	Ética y Resp. Profesional	2
110	Der. Constitucional II	2	208	Derecho Administrativo	3
126	Inv., Análisis, y Red. Intern.	2		Electiva	4
633	Teol.: Dignidad Pers. Hum	-			
<b>TOTAL CRÉDITOS</b>		<b>15</b>	<b>TOTAL CRÉDITOS</b>		<b>16</b>
SEGUNDO AÑO Segundo Semestre AGOSTO			TERCER AÑO Primer Semestre ENERO		
Curso	Título	Crs	Curso	Título	Crs
105	Resp. Civil Extracontractual	4	301	Clínica Asistencia Legal I	3
203	Procedimiento Civil II	3	207	Derecho Notarial	2
204	Evidencia	3	210	Corporaciones	3
206	Sucesiones y Donaciones	4	309	Jurisdicción Federal	2
357	Análisis Jur. Avanzado	2		Electiva	6
<b>TOTAL CRÉDITOS</b>		<b>16</b>	<b>TOTAL CRÉDITOS</b>		<b>16</b>
TERCER AÑO Segundo Semestre AGOSTO					
Curso	Título	Crs	Curso	Título	Crs
302	Clínica Asistencia Legal II	3			
304	Registral Hipotecario	3			
313	Derecho Mercantil	3			
356	Taller Repaso Reválida	2			
	Electiva	5			
<b>TOTAL CRÉDITOS</b>		<b>16</b>			



## PROGRAMA NOCTURNO – EFECTIVO AGOSTO 2009 – ENERO 2011

ESTUDIANTES ADMITIDOS EN AGOSTO					
PRIMER AÑO Primer Semestre AGOSTO			PRIMER AÑO Segundo Semestre ENERO		
Curso	Título	Crs	Curso	Título	Crs
101	Introducción al Derecho	3	103	Derecho de Propiedad	4
107	Derecho Penal	3	108	Procedimiento Criminal	3
109	Der. Constitucional I	2	110	Der. Constitucional II	2
125	Fund., Inv., Anál. y Red	3	126	Inv., Anál., y Red. Intern.	2
<b>TOTAL CRÉDITOS</b>		<b>11</b>	<b>TOTAL CRÉDITOS</b>		<b>11</b>
SEGUNDO AÑO Primer Semestre AGOSTO			SEGUNDO AÑO Segundo Semestre ENERO		
Curso	Título	Crs	Curso	Título	Crs
104	Derecho de Familia	4	201	Contratos en Especie	4
106	Derecho de Obligaciones	4	203	Procedimiento Civil II	3
202	Procedimiento Civil I	3	204	Evidencia	3
633	Teol.: Dignidad Pers. Hum	-	634	Teol.: Matrimonio y Familia	-
				Electiva	2
<b>TOTAL CRÉDITOS</b>		<b>11</b>	<b>TOTAL CRÉDITOS</b>		<b>12</b>
			<b>VERANO</b>		<b>2</b>
			Electiva (en cualquier verano)		
TERCER AÑO Primer Semestre AGOSTO			TERCER AÑO Segundo Semestre ENERO		
Curso	Título	Crs	Curso	Título	Crs
205	Ética y Resp. Profesional	2	105	Resp. Civil Extracontractual	4
206	Sucesiones y Donaciones	4	207	Derecho Notarial	2
208	Derecho Administrativo	3	210	Corporaciones	3
357	Análisis Jur. Avanzado	2	313	Derecho Mercantil	3
<b>TOTAL CRÉDITOS</b>		<b>11</b>	<b>TOTAL CRÉDITOS</b>		<b>12</b>
CUARTO AÑO Primer Semestre AGOSTO			CUARTO AÑO Segundo Semestre ENERO		
Curso	Título	Crs	Curso	Título	Crs
304	Registral Hipotecario	3	306	Corte de Práctica II	2
305	Corte de Práctica I	2	359	Clinica Asist. Legal Noct. II	2
358	Clinica Asist. Legal Noct. I		356	Taller Repaso Reválida	
309	Jurisdicción Federal	2	Electivas		8
<b>TOTAL CRÉDITOS</b>		<b>12</b>	<b>TOTAL CRÉDITOS</b>		<b>12</b>

La secuencia aunque refleja completar los créditos en tres años, dependerá de los créditos por semestre que matricule el estudiante, la no repetición de cursos y de las siguientes condiciones:

- Se requiere tomar 2 créditos de electivas en cualquier verano para los que comenzaron en agosto y 4 créditos para los de enero.
- Para poder matricularse en el curso de Clínica de Asistencia Legal Nocturna I tiene que tener 62 créditos aprobados incluyendo: Derecho Penal, Procedimiento Criminal, Procedimiento Civil I y II, Evidencia y Ética y Responsabilidad Profesional.
- Haber aprobado un total de 94 créditos, 77 créditos en cursos requisitos y 17 créditos en cursos electivos.
- Aprobar dos cursos de Teología y un curso electivo que sea seminario.
- Cumplir con el requisito de Horas Pro Bono.

El estudiante nocturno tiene la opción de tomar los cursos de Corte de Práctica I y II o Clínica de Asistencia Legal Nocturna I y II.

ESTUDIANTES ADMITIDOS EN ENERO					
PRIMER AÑO Primer Semestre ENERO			PRIMER AÑO Segundo Semestre AGOSTO		
Curso	Título	Crs	Curso	Título	Crs
101	Introducción al Derecho	3	103	Derecho de Propiedad	4
107	Derecho Penal	3	108	Procedimiento Criminal	3
109	Der. Constitucional I	2	110	Der. Constitucional II	2
125	Fund., Inv., Anál. y Red	3	126	Inv., Anál., y Red. Intern.	2
<b>TOTAL CRÉDITOS</b>		<b>11</b>	<b>TOTAL CRÉDITOS</b>		<b>11</b>
SEGUNDO AÑO Primer Semestre ENERO			SEGUNDO AÑO Segundo Semestre AGOSTO		
Curso	Título	Crs	Curso	Título	Crs
202	Procedimiento Civil I	3	103	Derecho de Propiedad	4
204	Evidencia	3	108	Procedimiento Criminal	3
634	Teol.: Matrimonio y Familia	-	110	Der. Constitucional II	2
			126	Inv., Anál., y Red. Intern.	2
<b>TOTAL CRÉDITOS</b>		<b>12</b>	<b>TOTAL CRÉDITOS</b>		<b>11</b>
			<b>VERANO</b>		<b>4</b>
			Electiva (en cualquier verano)		
TERCER AÑO Primer Semestre ENERO			TERCER AÑO Segundo Semestre AGOSTO		
Curso	Título	Crs	Curso	Título	Crs
105	Resp. Civil Extracontractual	4	104	Derecho de Familia	4
201	Contratos en Especie	4	106	Derecho de Obligaciones	4
210	Corporaciones	3	203	Procedimiento Civil II	3
313	Derecho Mercantil	3	633	Teol.: Dignidad Pers. Hum	-
<b>TOTAL CRÉDITOS</b>		<b>11</b>	<b>TOTAL CRÉDITOS</b>		<b>11</b>
CUARTO AÑO Primer Semestre ENERO			CUARTO AÑO Segundo Semestre AGOSTO		
Curso	Título	Crs	Curso	Título	Crs
207	Derecho Notarial	2	205	Ética y Resp. Profesional	2
306	Corte de Práctica II	2	206	Sucesiones y Donaciones	4
359	Clinica Asist. Legal Noct. II		208	Derecho Administrativo	3
313	Derecho Mercantil	3	357	Análisis Jur. Avanzado	2
<b>TOTAL CRÉDITOS</b>		<b>12</b>	<b>TOTAL CRÉDITOS</b>		<b>11</b>
CUARTO AÑO Segundo Semestre AGOSTO			CUARTO AÑO Segundo Semestre AGOSTO		
Curso	Título	Crs	Curso	Título	Crs
304	Registral Hipotecario	3	304	Registral Hipotecario	3
305	Corte de Práctica I	2	305	Corte de Práctica I	2
358	Clinica Asist. Legal Noct. I		358	Clinica Asist. Legal Noct. I	
309	Jurisdicción Federal	2	309	Jurisdicción Federal	2
356	Taller Repaso Reválida	2	356	Taller Repaso Reválida	2
<b>TOTAL CRÉDITOS</b>		<b>11</b>	<b>TOTAL CRÉDITOS</b>		<b>11</b>



## PROGRAMA DIURNO – EFECTIVO AGOSTO 2011 – ENERO 2012

ESTUDIANTES ADMITIDOS EN AGOSTO 2011						ESTUDIANTES ADMITIDOS EN ENERO 2012					
<b>PRIMER AÑO Primer Semestre AGOSTO</b>			<b>PRIMER AÑO Segundo Semestre ENERO</b>						<b>PRIMER AÑO Primer Semestre ENERO</b>		
Curso	Título	Crs	Curso	Título	Crs				Curso	Título	Crs
101	Introducción al Derecho	3	104	Derecho de Familia	4				101	Introducción al Derecho	3
103	Derecho de Propiedad	4	106	Derecho Obligaciones	4				104	Derecho de Familia	4
107	Derecho Penal	4	108	Procedimiento Criminal	4				107	Derecho Penal	4
109	Der. Constitucional I	2	110	Der. Constitucional II	2				109	Der. Constitucional I	2
125	Fund., Inv., Análisis y Red	3	126	Inv., Análisis, y Red. Intern.	2				125	Fund., Inv., Análisis y Red	3
633	Teol.: Dignidad Pers. Hum	-	634	Teol: Matrimonio y Familia	-				634	Teol: Matrimonio y Familia	-
<b>TOTAL CRÉDITOS</b>		<b>16</b>	<b>TOTAL CRÉDITOS</b>		<b>16</b>			<b>TOTAL CRÉDITOS</b>		<b>16</b>	
<b>SEGUNDO AÑO Primer Semestre AGOSTO</b>			<b>SEGUNDO AÑO Segundo Semestre ENERO</b>			<b>PRIMER AÑO Segundo Semestre AGOSTO</b>			<b>SEGUNDO AÑO Primer Semestre ENERO</b>		
Curso	Título	Crs	Curso	Título	Crs	Curso	Título	Crs	Curso	Título	Crs
105	Resp. Civil Extracontractual	4	203	Procedimiento Civil II	3	103	Derecho de Propiedad	4	201	Contratos en Especie	4
201	Contratos en Especie	4	205	Ética y Resp. Profesional	2	106	Derecho Obligaciones	4	202	Procedimiento Civil I	3
202	Procedimiento Civil I	3	206	Sucesiones y Donaciones	4	108	Procedimiento Criminal	4	205	Ética y Resp. Profesional	2
204	Evidencia	3	208	Derecho Administrativo	3	110	Der. Constitucional II	2	208	Derecho Administrativo	3
	Electiva	2	357	Análisis Jur. Avanzado	2	126	Inv., Análisis, y Red. Intern.	2		Electiva	4
				Electiva	2	633	Teol.: Dignidad Pers. Hum	-			
<b>TOTAL CRÉDITOS</b>		<b>16</b>	<b>TOTAL CRÉDITOS</b>		<b>16</b>	<b>TOTAL CRÉDITOS</b>		<b>16</b>	<b>TOTAL CRÉDITOS</b>		<b>16</b>
<b>TERCER AÑO Primer Semestre AGOSTO</b>			<b>TERCER AÑO Segundo Semestre ENERO</b>			<b>SEGUNDO AÑO Segundo Semestre AGOSTO</b>			<b>TERCER AÑO Primer Semestre ENERO</b>		
Curso	Título	Crs	Curso	Título	Crs	Curso	Título	Crs	Curso	Título	Crs
207	Derecho Notarial	2	302	Clínica Asistencia Legal II	3	105	Resp. Civil Extracontractual	4	207	Derecho Notarial	2
210	Corporaciones	3	304	Registral Hipotecario	3	203	Procedimiento Civil II	3	210	Corporaciones	3
301	Clínica Asistencia Legal I	3	309	Jurisdicción Federal	2	204	Evidencia	3	301	Clínica Asistencia Legal I	3
	Electiva	6	356	Taller Repaso Reválida	2	206	Sucesiones y Donaciones	4	309	Jurisdicción Federal	2
				Electiva	6	357	Análisis Jur. Avanzado	2		Electiva	6
<b>TOTAL CRÉDITOS</b>		<b>14</b>	<b>TOTAL CRÉDITOS</b>		<b>16</b>	<b>TOTAL CRÉDITOS</b>		<b>16</b>	<b>TOTAL CRÉDITOS</b>		<b>16</b>
<b>TERCER AÑO Segundo Semestre AGOSTO</b>											
Curso	Título	Crs									
302	Clínica Asistencia Legal II	3									
304	Registral Hipotecario	3									
356	Taller Repaso Reválida	2									
	Electiva	6									
<b>TOTAL CRÉDITOS</b>		<b>14</b>									

La secuencia aunque refleja completar los créditos en tres años, dependerá de los créditos por semestre que matricule el estudiante, la no repetición de cursos y de las siguientes condiciones:

- Para poder matricularse en el curso de Clínica de Asistencia Legal I tiene que tener 62 créditos aprobados incluyendo: Derecho Penal, Procedimiento Criminal, Procedimiento Civil I y II, Evidencia y Ética y Responsabilidad Profesional.
- Haber aprobado un total de 94 créditos.. 78 créditos en cursos requisitos y 16 créditos en cursos electivos.
- Aprobar dos cursos de Teología y un curso electivo que sea seminario.
- Cumplir con el requisito de Horas Pro Bono.



## PROGRAMA NOCTURNO – EFECTIVO AGOSTO 2011 – ENERO 2012

ESTUDIANTES ADMITIDOS EN AGOSTO 2011					
PRIMER AÑO Primer Semestre AGOSTO			PRIMER AÑO Segundo Semestre ENERO		
Curso	Título	Crs	Curso	Título	Crs
101	Introducción al Derecho	3	103	Derecho de Propiedad	4
107	Derecho Penal	4	108	Procedimiento Criminal	4
109	Der. Constitucional I	2	110	Der. Constitucional II	2
125	Fund., Inv., Análisis y Red	3	126	Inv., Análisis, y Red. Intern.	2
<b>TOTAL CRÉDITOS</b>		<b>12</b>	<b>TOTAL CRÉDITOS</b>		<b>12</b>
SEGUNDO AÑO Primer Semestre AGOSTO			SEGUNDO AÑO Segundo Semestre ENERO		
Curso	Título	Crs	Curso	Título	Crs
104	Derecho de Familia	4	201	Contratos en Especie	4
106	Derecho de Obligaciones	4	203	Procedimiento Civil II	3
202	Procedimiento Civil I	3	204	Evidencia	3
633	Teol.: Dignidad Pers. Hum	-	634	Teol.: Matrimonio y Familia	-
				Electiva	2
<b>TOTAL CRÉDITOS</b>		<b>11</b>	<b>TOTAL CRÉDITOS</b>		<b>12</b>
TERCER AÑO Primer Semestre AGOSTO			TERCER AÑO Segundo Semestre ENERO		
Curso	Título	Crs	Curso	Título	Crs
205	Ética y Resp. Profesional	2	105	Resp. Civil Extracontractual	4
206	Sucesiones y Donaciones	4	207	Derecho Notarial	2
208	Derecho Administrativo	3	210	Corporaciones	3
357	Análisis Jur. Avanzado	2		Electiva	3
<b>TOTAL CRÉDITOS</b>		<b>11</b>	<b>TOTAL CRÉDITOS</b>		<b>12</b>
CUARTO AÑO Primer Semestre AGOSTO			CUARTO AÑO Segundo Semestre ENERO		
Curso	Título	Crs	Curso	Título	Crs
304	Registral Hipotecario	3	306	Corte de Práctica II	2
305	Corte de Práctica I	2	359	Clinica Asist. Legal Noct. II	
358	Clinica Asist. Legal Noct. I			356	Taller Repaso Reválida
309	Jurisdicción Federal	2		Electivas	8
	Electiva	5			
<b>TOTAL CRÉDITOS</b>		<b>12</b>	<b>TOTAL CRÉDITOS</b>		<b>12</b>

La secuencia aunque refleja completar los créditos en tres años, dependerá de los créditos por semestre que matricule el estudiante, la no repetición de cursos y de las siguientes condiciones:

- Se requiere tomar 2 créditos de electivas en cualquier verano para los que comenzaron en enero.
- Para poder matricularse en el curso de Clínica de Asistencia Legal Nocturna I tiene que tener 62 créditos aprobados incluyendo: Derecho Penal, Procedimiento Criminal, Procedimiento Civil I y II, Evidencia y Ética y Responsabilidad Profesional.
- Haber aprobado un total de 94 créditos, 76 créditos en cursos requisitos y 18 créditos en cursos electivos.
- Aprobar dos cursos de Teología y un curso electivo que sea seminario.
- Cumplir con el requisito de Horas Pro Bono.

El estudiante nocturno tiene la opción de tomar los cursos de Corte de Práctica I y II o Clínica de Asistencia Legal Nocturna I y II.

ESTUDIANTES ADMITIDOS EN ENERO 2012					
PRIMER AÑO Primer Semestre ENERO			PRIMER AÑO Segundo Semestre AGOSTO		
Curso	Título	Crs	Curso	Título	Crs
101	Introducción al Derecho	3	103	Derecho de Propiedad	4
107	Derecho Penal	4	108	Procedimiento Criminal	4
109	Der. Constitucional I	2	110	Der. Constitucional II	2
125	Fund., Inv., Análisis y Red	3	126	Inv., Análisis, y Red. Intern.	2
<b>TOTAL CRÉDITOS</b>		<b>12</b>	<b>TOTAL CRÉDITOS</b>		<b>12</b>
SEGUNDO AÑO Primer Semestre ENERO			SEGUNDO AÑO Segundo Semestre AGOSTO		
Curso	Título	Crs	Curso	Título	Crs
202	Procedimiento Civil I	3	103	Derecho de Propiedad	4
204	Evidencia	3	108	Procedimiento Criminal	4
634	Teol.: Matrimonio y Familia	-	110	Der. Constitucional II	2
	Electiva	6	126	Inv., Análisis, y Red. Intern.	2
<b>TOTAL CRÉDITOS</b>		<b>12</b>	<b>TOTAL CRÉDITOS</b>		<b>12</b>
<b>VERANO</b>		<b>2</b>			
		Electiva (en cualquier verano)			
TERCER AÑO Primer Semestre ENERO			TERCER AÑO Segundo Semestre AGOSTO		
Curso	Título	Crs	Curso	Título	Crs
105	Resp. Civil Extracontractual	4	104	Derecho de Familia	4
201	Contratos en Especie	4	106	Derecho de Obligaciones	4
210	Corporaciones	3	203	Procedimiento Civil II	3
			633	Teol.: Dignidad Pers. Hum	-
<b>TOTAL CRÉDITOS</b>		<b>11</b>	<b>TOTAL CRÉDITOS</b>		<b>11</b>
CUARTO AÑO Primer Semestre ENERO			CUARTO AÑO Segundo Semestre AGOSTO		
Curso	Título	Crs	Curso	Título	Crs
207	Derecho Notarial	2	205	Ética y Resp. Profesional	2
306	Corte de Práctica II	2	206	Sucesiones y Donaciones	4
359	Clinica Asist. Legal Noct. II		208	Derecho Administrativo	3
356	Taller Repaso Reválida		357	Análisis Jur. Avanzado	2
	Electivas	8			
<b>TOTAL CRÉDITOS</b>		<b>12</b>	<b>TOTAL CRÉDITOS</b>		<b>12</b>
CUARTO AÑO Segundo Semestre AGOSTO			CUARTO AÑO Segundo Semestre AGOSTO		
Curso	Título	Crs	Curso	Título	Crs
304	Registral Hipotecario	3	304	Registral Hipotecario	3
305	Corte de Práctica I	2	305	Corte de Práctica I	2
358	Clinica Asist. Legal Noct. I		358	Clinica Asist. Legal Noct. I	
309	Jurisdicción Federal	2	309	Jurisdicción Federal	2
356	Taller Repaso Reválida	2	356	Taller Repaso Reválida	2
	Electiva	2		Electiva	2
<b>TOTAL CRÉDITOS</b>		<b>11</b>	<b>TOTAL CRÉDITOS</b>		<b>11</b>



## PROGRAMA DIURNO – EFECTIVO AGOSTO 2012

ESTUDIANTES ADMITIDOS EN AGOSTO					
PRIMER AÑO Primer Semestre AGOSTO			PRIMER AÑO Segundo Semestre ENERO		
Curso	Título	Crs	Curso	Título	Crs
101	Introducción al Derecho	3	104	Derecho de Familia	4
103	Derecho de Propiedad	4	106	Derecho Obligaciones	4
107	Derecho Penal	4	108	Procedimiento Criminal	4
109	Der. Constitucional I	2	110	Der. Constitucional II	2
125	Fund., Inv., Análisis y Red	3	126	Inv., Análisis, y Red. Intern.	2
633	Teol.: Dignidad Pers. Hum	-	634	Teol: Matrimonio y Familia	-
<b>TOTAL CRÉDITOS</b>		<b>16</b>	<b>TOTAL CRÉDITOS</b>		<b>16</b>
SEGUNDO AÑO Primer Semestre AGOSTO			SEGUNDO AÑO Segundo Semestre ENERO		
Curso	Título	Crs	Curso	Título	Crs
105	Resp. Civil Extracontractual	4	203	Procedimiento Civil II	3
201	Contratos en Especie	4	205	Ética y Resp. Profesional	2
202	Procedimiento Civil I	3	206	Sucesiones y Donaciones	4
204	Evidencia	3	208	Derecho Administrativo	3
	Electiva	2	357	Análisis Jur. Avanzado	2
				Electiva	2
<b>TOTAL CRÉDITOS</b>		<b>16</b>	<b>TOTAL CRÉDITOS</b>		<b>16</b>
TERCER AÑO Primer Semestre AGOSTO			TERCER AÑO Segundo Semestre ENERO		
Curso	Título	Crs	Curso	Título	Crs
301	Clínica Asistencia Legal I	3	302	Clínica Asistencia Legal II	3
310	Proc. Legales Especiales	3	304	Registral Hipotecario	3
349	Recursos Apelativos	2	356	Taller Repaso Reválida	2
	Electiva	8		Electiva	6
<b>TOTAL CRÉDITOS</b>		<b>16</b>	<b>TOTAL CRÉDITOS</b>		<b>14</b>

La secuencia aunque refleja completar los créditos en tres años, dependerá de los créditos por semestre que matricule el estudiante, la no repetición de cursos y de las siguientes condiciones:

- Para poder matricularse en el curso de Clínica de Asistencia Legal I tiene que tener 62 créditos aprobados incluyendo: Derecho Penal, Procedimiento Criminal, Procedimiento Civil I y II, Evidencia y Ética y Responsabilidad Profesional.
- Haber aprobado un total de 94 créditos.. 76 créditos en cursos requisitos y 18 créditos en cursos electivos.
- Aprobar dos cursos de Teología y un curso electivo que sea seminario.
- Cumplir con el requisito de Horas Pro Bono.

ESTUDIANTES ADMITIDOS EN ENERO					
			PRIMER AÑO Primer Semestre ENERO		
Curso	Título	Crs	Curso	Título	Crs
			101	Introducción al Derecho	3
			104	Derecho de Familia	4
			107	Derecho Penal	4
			109	Der. Constitucional I	2
			125	Fund., Inv., Análisis y Red	3
			634	Teol: Matrimonio y Familia	-
<b>TOTAL CRÉDITOS</b>		<b>16</b>	<b>TOTAL CRÉDITOS</b>		<b>16</b>
PRIMER AÑO Segundo Semestre AGOSTO			SEGUNDO AÑO Primer Semestre ENERO		
Curso	Título	Crs	Curso	Título	Crs
103	Derecho de Propiedad	4	201	Contratos en Especie	4
106	Derecho Obligaciones	4	202	Procedimiento Civil I	3
108	Procedimiento Criminal	4	205	Ética y Resp. Profesional	2
110	Der. Constitucional II	2	208	Derecho Administrativo	3
126	Inv., Análisis, y Red. Intern.	2		Electiva	4
633	Teol.: Dignidad Pers. Hum	-			
<b>TOTAL CRÉDITOS</b>		<b>16</b>	<b>TOTAL CRÉDITOS</b>		<b>16</b>
SEGUNDO AÑO Segundo Semestre AGOSTO			TERCER AÑO Primer Semestre ENERO		
Curso	Título	Crs	Curso	Título	Crs
105	Resp. Civil Extracontractual	4	301	Clínica Asistencia Legal I	3
203	Procedimiento Civil II	3	310	Proc. Legales Especiales	3
204	Evidencia	3	349	Recursos Apelativos	2
206	Sucesiones y Donaciones	4		Electiva	8
357	Análisis Jur. Avanzado	2			
<b>TOTAL CRÉDITOS</b>		<b>16</b>	<b>TOTAL CRÉDITOS</b>		<b>16</b>
TERCER AÑO Segundo Semestre AGOSTO					
Curso	Título	Crs	Curso	Título	Crs
302	Clínica Asistencia Legal II	3			
304	Registral Hipotecario	3			
356	Taller Repaso Reválida	2			
	Electiva	6			
<b>TOTAL CRÉDITOS</b>		<b>14</b>	<b>TOTAL CRÉDITOS</b>		



## PROGRAMA NOCTURNO – EFECTIVO AGOSTO 2012

ESTUDIANTES ADMITIDOS EN AGOSTO					
PRIMER AÑO Primer Semestre AGOSTO			PRIMER AÑO Segundo Semestre ENERO		
Curso	Título	Crs	Curso	Título	Crs
101	Introducción al Derecho	3	103	Derecho de Propiedad	4
107	Derecho Penal	4	108	Procedimiento Criminal	4
109	Der. Constitucional I	2	110	Der. Constitucional II	2
125	Fund., Inv., Anális. y Red	3	126	Inv., Anális., y Red. Intern.	2
<b>TOTAL CRÉDITOS</b>		<b>12</b>	<b>TOTAL CRÉDITOS</b>		<b>12</b>
SEGUNDO AÑO Primer Semestre AGOSTO			SEGUNDO AÑO Segundo Semestre ENERO		
Curso	Título	Crs	Curso	Título	Crs
104	Derecho de Familia	4	201	Contratos en Especie	4
106	Derecho de Obligaciones	4	203	Procedimiento Civil II	3
202	Procedimiento Civil I	3	204	Evidencia	3
633	Teol.: Dignidad Pers. Hum	-	634	Teol.: Matrimonio y Familia	-
				Electiva	2
<b>TOTAL CRÉDITOS</b>		<b>11</b>	<b>TOTAL CRÉDITOS</b>		<b>12</b>
TERCER AÑO Primer Semestre AGOSTO			TERCER AÑO Segundo Semestre ENERO		
Curso	Título	Crs	Curso	Título	Crs
205	Ética y Resp. Profesional	2	105	Resp. Civil Extracontractual	4
206	Sucesiones y Donaciones	4	310	Proc. Legales Especiales	3
208	Derecho Administrativo	3	349	Recursos Apelativos	2
357	Análisis Jur. Avanzado	2		Electiva	3
<b>TOTAL CRÉDITOS</b>		<b>11</b>	<b>TOTAL CRÉDITOS</b>		<b>12</b>
CUARTO AÑO Primer Semestre AGOSTO			CUARTO AÑO Segundo Semestre ENERO		
Curso	Título	Crs	Curso	Título	Crs
304	Registral Hipotecario	3	306	Corte de Práctica II	2
305	Corte de Práctica I	2	359	Clinica Asist. Legal Noct. II	
358	Clinica Asist. Legal Noct. I			356	Taller Repaso Reválida
	Electiva	7		Electivas	8
<b>TOTAL CRÉDITOS</b>		<b>12</b>	<b>TOTAL CRÉDITOS</b>		<b>12</b>

La secuencia aunque refleja completar los créditos en tres años, dependerá de los créditos semestre que matricule el estudiante, la no repetición de cursos y de las siguientes condicior

- Se requiere tomar 2 créditos de electivas en cualquier verano para los que comienzan en enero.
- Para poder matricularse en el curso de Clínica de Asistencia Legal Nocturna I tiene que tener 62 créditos aprobados incluyendo: Derecho Penal, Procedimiento Criminal, Procedimiento Civil I y II, Evidencia y Ética y Responsabilidad Profesional.
- Haber aprobado un total de 94 créditos, 74 créditos en cursos requisitos y 20 créditos en cursos electivos.
- Aprobar dos cursos de Teología y un curso electivo que sea seminario.
- Cumplir con el requisito de Horas Pro Bono.

El estudiante nocturno tiene la opción de tomar los cursos de Corte de Práctica I y II o Clínica de Asistencia Legal Nocturna I y II.

ESTUDIANTES ADMITIDOS EN ENERO					
PRIMER AÑO Primer Semestre ENERO			PRIMER AÑO Segundo Semestre AGOSTO		
Curso	Título	Crs	Curso	Título	Crs
101	Introducción al Derecho	3	103	Derecho de Propiedad	4
107	Derecho Penal	4	108	Procedimiento Criminal	4
109	Der. Constitucional I	2	110	Der. Constitucional II	2
125	Fund., Inv., Anális. y Red	3	126	Inv., Anális., y Red. Intern.	2
<b>TOTAL CRÉDITOS</b>		<b>12</b>	<b>TOTAL CRÉDITOS</b>		<b>12</b>
SEGUNDO AÑO Primer Semestre ENERO			SEGUNDO AÑO Segundo Semestre AGOSTO		
Curso	Título	Crs	Curso	Título	Crs
202	Procedimiento Civil I	3	103	Derecho de Propiedad	4
204	Evidencia	3	108	Procedimiento Criminal	4
634	Teol.: Matrimonio y Familia	-	110	Der. Constitucional II	2
	Electiva	6	126	Inv., Anális., y Red. Intern.	2
<b>TOTAL CRÉDITOS</b>		<b>12</b>	<b>TOTAL CRÉDITOS</b>		<b>12</b>
			<b>VERANO</b>		
			Electiva (en cualquier verano)		
			<b>2</b>		
TERCER AÑO Primer Semestre ENERO			TERCER AÑO Segundo Semestre AGOSTO		
Curso	Título	Crs	Curso	Título	Crs
105	Resp. Civil Extracontractual	4	104	Derecho de Familia	4
201	Contratos en Especie	4	106	Derecho de Obligaciones	4
310	Proc. Legales Especiales	3	203	Procedimiento Civil II	3
349	Recursos Apelativos	2	633	Teol.: Dignidad Pers. Hum	-
	Electiva	3	<b>TOTAL CRÉDITOS</b>		<b>11</b>
<b>TOTAL CRÉDITOS</b>		<b>11</b>	<b>TOTAL CRÉDITOS</b>		<b>11</b>
CUARTO AÑO Primer Semestre ENERO			CUARTO AÑO Segundo Semestre AGOSTO		
Curso	Título	Crs	Curso	Título	Crs
306	Corte de Práctica II	2	205	Ética y Resp. Profesional	2
359	Clinica Asist. Legal Noct. II		206	Sucesiones y Donaciones	4
349	Recursos Apelativos	2	208	Derecho Administrativo	3
	Electivas	8	357	Análisis Jur. Avanzado	2
<b>TOTAL CRÉDITOS</b>		<b>12</b>	<b>TOTAL CRÉDITOS</b>		<b>11</b>
CUARTO AÑO Segundo Semestre AGOSTO			CUARTO AÑO Segundo Semestre AGOSTO		
Curso	Título	Crs	Curso	Título	Crs
304	Registral Hipotecario	3	304	Registral Hipotecario	3
305	Corte de Práctica I	2	305	Corte de Práctica I	2
358	Clinica Asist. Legal Noct. I		358	Clinica Asist. Legal Noct. I	
	Electiva	4	356	Taller Repaso Reválida	2
<b>TOTAL CRÉDITOS</b>		<b>11</b>	<b>TOTAL CRÉDITOS</b>		<b>11</b>





**SCHOOL OF LAW  
DAY PROGRAM – EFFECTIVE AUGUST 2017**



<b>STUDENTS ADMITTED IN AUGUST</b>					
<b>FIRST YEAR First Semester AUGUST</b>			<b>FIRST YEAR Second Semester JANUARY</b>		
Num	Course	Crs	Num	Course	Crs
101	Introduction to Law	3	103	Property Law	4
104	Family Law	4	105	Torts	4
109	Constitutional Law	4	107	Criminal Law	4
125	Fund. Res. Anal & Writing	3	205	Ethics & Leg Prof. Resp.	2
633	Dignity of Human Being	-	634	Sacram Theology: Marriage	-
				Elective	2
<b>TOTAL CREDITS</b>		<b>14</b>	<b>TOTAL CREDITS</b>		<b>16</b>
<b>SECOND YEAR First Semester AUGUST</b>			<b>SECOND YEAR Second Semester JANUARY</b>		
Num	Course	Crs	Num	Course	Crs
126	Intern. Res. Anal. & Writ.	2	180	Criminal Proced, Law II	2
108	Criminal Procedural Law I	3	201	Contracts Law	4
106	Gen. Theory of Obligations	4	204	Evidence	4
202	Civil Procedural Law	4	206	Wills, Trusts & Estates	4
	Electives	3		Electives	2
<b>TOTAL CREDITS</b>		<b>16</b>	<b>TOTAL CREDITS</b>		<b>16</b>
<b>THIRD YEAR First Semester AUGUST</b>			<b>THIRD YEAR Second Semester JANUARY</b>		
Num	Course	Crs	Num	Course	Crs
208	Administrative Law	3	302	Legal Aid Clinic II	3
301	Legal Aid Clinic I	3	304	Mortgage Law	3
309	Federal Jurisdiction	2	356	Bar Preparation Workshop	2
310	Special Legal Procedures	2	349	Appellate Resources	3
	Electives	6		Electives	5
<b>TOTAL CREDITS</b>		<b>16</b>	<b>TOTAL CREDITS</b>		<b>16</b>

The sequence, although it reflects completing the credits in three years, will depend on the credits per semester that the student enrolls, the non-repetition of the course and the following conditions:

- In order to enroll in the Legal Aid Clinic I course, you must have 62 approved credits, including: Criminal Law, Criminal Procedural I, II, Civil Procedural Law, Evidence and Ethics & Legal Professional Responsibility.
- Have approved a total of 94 credits: 76 credits in required courses and 18 credits in elective courses.
- Pass two theology courses and one elective course that is a seminary
- Meet the requirement of Pro Bono Hours.
- Graduation requirement take the Baby Bar I exam.

<b>STUDENTS ADMITTED IN JANUARY</b>					
			<b>FIRST YEAR First Semester JANUARY</b>		
			Num	Course	Crs
			101	Introduction to Law	3
			103	Property Law	4
			109	Constitutional Law	4
			125	Fund. Res. Anal. & Writing	3
			634	Sacram. Theol.: Marriage	-
<b>TOTAL CREDITS</b>			<b>TOTAL CREDITS</b>		<b>14</b>
			<b>FIRST YEAR Second Semester AUGUST</b>		
			Num	Course	Crs
			104	Family Law	4
			105	Torts	4
			107	Criminal Law	4
			205	Ethics & Leg. Prof. Resp.	2
			633	Dignity of Human Being	-
				Electives	2
<b>TOTAL CREDITS</b>			<b>TOTAL CREDITS</b>		<b>16</b>
			<b>SECOND YEAR First Semester JANUARY</b>		
			Num	Course	Crs
			126	Intern. Res. Anal. & Writ	2
			108	Criminal Procedura Law I	3
			106	Gen. Theory of Obligations	4
			202	Civil Procedural Law	4
				Elective	3
<b>TOTAL CREDITS</b>			<b>TOTAL CREDITS</b>		<b>16</b>
			<b>SECOND YEAR Second Semester AUGUST</b>		
			Num	Course	Crs
			180	Criminal Proced, Law II	2
			201	Cpcontracts :aw	4
			204	Evidence	4
			206	Wills, Trusts & Estates	4
				Elective	2
<b>TOTAL CREDITS</b>			<b>TOTAL CREDITS</b>		<b>16</b>
			<b>THIRD YEAR First Semester JANUARY</b>		
			Num	Course	Crs
			208	Administrative Law	3
			301	Legal Aid Clinic I	3
			309	Federal Jurisdiction	2
			310	Special Legal Procedures	2
				Elective	6
<b>TOTAL CREDITS</b>			<b>TOTAL CREDITS</b>		<b>16</b>
			<b>THIRD YEAR Second Semester AUGUST</b>		
			Num	Course	Crs
			302	Legal Aid Clinic II	3
			304	Mortgage Law	3
			356	Bar Preparation Workshop	2
			349	Appellate Resources	3
				Elective	5
<b>TOTAL CREDITS</b>			<b>TOTAL CREDITS</b>		<b>16</b>





**SCHOOL OF LAW**  
**EVENING PROGRAM – EFFECTIVE AUGUST 2017**



**STUDENTS ADMITTED IN AUGUST**

FIRST YEAR First Semester AUGUST			FIRST YEAR Second Semester JANUARY		
Num.	Course	Crs	Num	Course	Crs
101	Introduction to Law	3	104	Family Law	4
109	Constitutional Law	4	103	Property Law	4
125	Fund., Res. Anal. & Writ.	3	205	Ethics & Leg. Prof. Resp.	2
633	Dignity of Human Being	-	634	Sacram. Theology: Marria.	-
				Elective	2
<b>TOTAL CREDITS</b>		<b>10</b>	<b>TOTAL CREDITS</b>		<b>12</b>
SECOND YEAR First Semester AUGUST			SECOND YEAR Second Semester JANUARY		
Num.	Course	Crs	Num	Course	Crs
107	Criminal Law	4	108	Criminal Proc. Law I	3
105	Torts	4	126	Interm. Res. Anal. & Writ.	2
	Elective	4	202	Civil Procedural Law	4
				Elective	3
<b>TOTAL CREDITS</b>		<b>12</b>	<b>TOTAL CREDITS</b>		<b>12</b>
THIRD YEAR First Semester AUGUST			THIRD YEAR Second Semester JANUARY		
Num	Course	Crs	Num	Course	Crs
106	Gen. Theory of Obligations	4	201	Contracts Law	4
180	Criminal Proc. Law II	2	206	Will, Trusts & Estates	4
204	Evidence	4	310	Spec. Legal Procedures	2
	Elective	2		Elective	2
<b>TOTAL CREDITS</b>		<b>12</b>	<b>TOTAL CREDITS</b>		<b>12</b>
FOURTH YEAR First Semester AUGUST			FOURTH YEAR Second Semester JANUARY		
Num	Course	Crs	Num	Course	Crs
208	Administrative Law	3	306	Trial Practice II	2
305	Trial Practice I	2	302	Legal Aid Clinic II	3
301	Legal Aid Clinic I-Evening	3	304	Mortgage Law	3
349	Appellate Resources	3	309	Federal Jurisdiction	2
	Elective	3/4	356	Bar Preparation Workshop	2
				Elective	2/3
<b>TOTAL CREDITS</b>		<b>12</b>	<b>TOTAL CREDITS</b>		<b>12</b>

**STUDENTS ADMITTED IN JANUARY**

FIRST YEAR First Semester JANUARY			FIRST YEAR Second Semester AUGUST			SECOND YEAR First Semester JANUARY		
Num	Course	Crs	Num	Course	Crs	Num	Course	Crs
101	Introduction to Law	3	104	Family Law	4	107	Criminal Law	4
109	Constitutional Law	4	103	Property Law	4	105	Torts	4
125	Fund., Res. Anal. & Writ.	3	205	Ethics & Leg. Prof. Resp.	2		Elective	4
634	Sacram. Theology; Marri	-	633	Dignity of Human Being	-			
				Elective	2			
<b>TOTAL CREDITS</b>		<b>10</b>	<b>TOTAL CREDITS</b>		<b>12</b>	<b>TOTAL CREDITS</b>		<b>12</b>
SECOND YEAR Second Semester AUGUST			THIRD YEAR First Semester JANUARY			THIRD YEAR Second Semester AUGUST		
Num	Course	Crs	Num	Course	Crs	Num	Course	Crs
108	Criminal Proc. Law I	3	106	Gen. Theory of Oblgat.	4	108	Criminal Proc. Law I	3
126	Interm. Res. Anal. & Writ	2	180	Criminal Proc. Law II	2	126	Interm. Res. Anal. & Writ	2
202	Civil Procedural Law	4	204	Evidence	4	202	Civil Procedural Law	4
	Elective	3		Elective	2		Elective	3
<b>TOTAL CREDITS</b>		<b>12</b>	<b>TOTAL CREDITS</b>		<b>12</b>	<b>TOTAL CREDITS</b>		<b>12</b>
THIRD YEAR Second Semester AUGUST			FOURTH YEAR First Semester JANUARY			FOURTH YEAR Second Semester AUGUST		
Num	Course	Crs	Num	Titulo	Crs	Num	Course	Crs
201	Contracts Law	4	208	Administrative Law	3	201	Contracts Law	4
206	Will, Trusts & Estates	4	305	Trial Practice I	2	206	Will, Trusts & Estates	4
310	Spec. Legal Procedures	2	301	Legal Aid Clinic I-Even.	3	310	Spec. Legal Procedures	2
	Elective	2	349	Appellate Resources	3		Elective	2
<b>TOTAL CREDITS</b>		<b>12</b>	<b>TOTAL CREDITS</b>		<b>12</b>	<b>TOTAL CREDITS</b>		<b>12</b>
FOURTH YEAR Second Semester AUGUST								
Num	Course	Crs						
306	Trial Practice II	2						
302	Legal Aid Clinic II	3						
304	Mortgage Law	3						
309	Federal Jurisdiction	2						
356	Bar Preparation Workshop	2						
	Elective	2/3						
<b>TOTAL CREDITS</b>		<b>12</b>						

The sequence, although it reflects completing the credits in fourth year, will depend on the credits semester that the student enrolls, the non-repetition of the course and the following conditions:

- In order to enroll in the Legal Aid Clinic I course, and Trial Practice you must have 62 approved credits including: Criminal Law, Criminal Procedural I and II, Civil Procedural Law, Evidence and Ethics & Legal Professional Responsibility.
- Have approved a total of 94 credits: 74 in requirements and 20 in electives if they take Trial Practice or 76 in requirements and 18 in electives if they take Legal Aid Clinic.
- Pass two theology courses and one elective course that is a seminary..
- Meet the requirement of Pro Bono Hours.
- Graduation requirement take the Baby Bar I exam.

The night student has the option of Trial Practice I and II, or Legal Aid Clinic I and II.

Program subject to change



<b>SESIÓN DIURNA</b>	
<b>Semestre</b>	<b>Admitidos</b>
Enero 2017	25
Agosto 2016	73 + 2 transfer + 1 esp.
Enero 2016	25 + (1 esp.)
Agosto 2015	107
Enero 2015	40 (39 + 1 transfer)
Agosto 2014	78
Enero 2014	36
Agosto 2013	84
Enero 2013	43 (42 + 1 transfer)
Agosto 2012	99
Enero 2012	62 (60 + 2 transfer)
Agosto 2011	155 (144 + 11 transfer)
Enero 2011	64
Agosto 2010	128
Enero 2010	63 (62 + 1 transfer)
Agosto 2009	140
Enero 2009	47
Agosto 2008	121
Enero 2008	44
Agosto 2007	108
<b>SESIÓN NOCTURNA</b>	
<b>Semestre</b>	<b>Admitidos</b>
Enero 2017	21 + 2 transfer
Agosto 2016	18
Enero 2016	17+1 esp.
Agosto 2015	28
Enero 2015	21
Agosto 2014	21
Enero 2014	13
Agosto 2013	35
Enero 2013	33
Agosto 2012	47
Enero 2012	35
Agosto 2011	58 (54 + 4) transfer
Enero 2011	42
Agosto 2010	58
Enero 2010	41
Agosto 2009	56
Enero 2009	23
Agosto 2008	52
Enero 2008	32
Agosto 2007	57

## ESTADÍSTICAS ESTUDIANTES MATRICULADOS POR SEMESTRE JURIS DOCTOR

AÑO ACADÉMICO 2007-2017

Año Académico	SEMESTRE AGOSTO					SEMESTRE ENERO					
	Díurnos	Nocturnos	Total	Bajas académicas		Díurnos	Nocturnos	Total	Bajas académicas		
				Semestre	Estudiantes				Semestre	Estudiantes	
2016-2017	375 (+1 especial)	139	515	5	0.97%	380	122	502	Enero-Mayo 2017	0	0.00%
2015-2016	410	150	560	7	1.25%	373	146 (incluye 1 especial)	519	Enero-Mayo 2016	2	0.39%
2014-2015	412	173	585	5	0.85%	388	160	548	Enero-Mayo 2015	3	0.55%
2013-2014	489	217	706	10	1.42%	463 (+1 especial) (+1 est. Arquitectura)	188	653	Enero-Mayo 2014	7	1.07%
2012-2013	570 (+3 especial)	240 (+3 especial)	816	11	1.35%	541 (+2 especiales)	233 (+1 especial)	777	Enero-Mayo 2013	10	1.29%
2011-2012	611 (+1 especial)	238	850	9	1.06%	617 (+1 especial)	231	849	Enero-Mayo 2012	20	2.36%
2010-2011	536	248	784	8	1.02%	567	250	817	Enero-Mayo 2011	11	1.35%
2009-2010	479	217	696	5	0.72%	493	230	723	Enero-Mayo 2010	14	1.94%
2008-2009	420	201	621	4	0.64%	439	186	625	Enero-Mayo 2009	4	0.64%
2007-2008	404	181	585	5	0.85%	419	186	605	Enero-Mayo 2008	7	1.16%



**Class Began: August 2007**  
**Enrollments:**

**Section: EVENING**

<u>UNIVERSIDAD</u>	<u>GRADO ACADÉMICO</u>	<u>MAJOR</u>	<u>GPA</u>	<u>PAEG</u>	<u>LSAT</u>
UPR/Rio Piedras	BA	Información y Periodismo	3.50	532	132
UPR-Ponce	BA	Forensic Psychology	3.67	557	141
UPR-Rio Piedras	BA	Sicología	3.46	553	140
Wesleyan College	BA	Ciencias Políticas	3.13	636	142
Barry University	BA	Professional Studies	3.10	564	132
RUM	BA	Educación Física	3.45	582	137
UPR-Carolina	BJC	Ley y Sociedad	3.64	533	136
UPR-Mayagüez	BCAE	Contabilidad	3.50	552	139
Univ. Arizona	BA	Latin American Studies	2.93	546	141
USC	BAE	Administración de Empresas	2.95	557	143
UI	BBA	Administración	3.55	533	140
UPR-Rio Piedras	BA	Relaciones	3.80	573	132
UPR-Ponce	BC	Biología	3.05	622	139
UPR	BA	Ciencias Sociales	3.57	557	138
UPR	BS	Ciencias Generales	3.31	570	139
UI-Metro	BA	Ciencias Políticas	3.69	559	132
UI/San Juan	BA	Justicia Criminal	4.00	530	133



UPR/Mayagüez	BA	Historia/Ciencias Políticas	2.92	537	131
IAU-Metro	BA	Justicia Criminal	3.02	542	140
Interamericana	BA	Estudios Sociales	3.56	557	129
UPR-RUM	BA	Sociología	2.64	530	131
PUCPR	BA	Estudios Pre-Jurídicos	3.83	552	134
UPR-Carolina	BA	Justicia Criminal	3.73	540	133
PUCPR	BAE	Empre. Turístico	3.51	526	132
UPR-Rio Piedras	BA	Ciencias Políticas	3.50	557	130
UPR-Rio Piedras	BA	Educación Pre-escolar	3.20	562	134
UPR-Rio Piedras	BA	Psicología	3.95	543	131
Universidad de Carolina	BA	Psicología Forense	3.44	551	136
UPR-RP	BA	Relaciones Laborales	3.68	557	136
UPR-Cayey	BA	Educación	2.78	553	143
UIA-Metro	BAE	Recursos Humanos	3.02	539	132
UPR-RUM	BS	Biología	2.97	558	140
PUCPR	BA	Ciencias Políticas y Derecho	3.81	578	134
PUCPR	BA	Psicología	3.96	589	140
UPR-Utuado	BA	Educación Elemental	3.22	629	140
UPR-RP	BAE	Recursos Humanos	3.48	567	137

UPR-Carolina	BS	Psicología Forense	2.95	547	131
UPR-Rio Piedras	BA	Ciencias Políticas	2.78	539	132
PUCPR	BA	Criminología	3.49	569	132
UPR-Rio Piedras	BA	Estudios Pre-Jurídicos	3.59	527	136
UPR-Arecibo	BA	Tecn. De Comunicación	3.57	549	134
UPR-RP	BA	Ciencias Políticas	3.63	538	137
UPR	BA	Relaciones Públicas	3.12	545	130
UIA	BA	Justicia Criminal	3.30	531	141
UPR-RUM	BA	Ciencias Políticas	3.41	536	132
UPR-Carolina	BA	Commercial Advertising	3.25	562	131
UIA-Arecibo	BA	Justicia Criminal	3.40	544	131
PUCPR	BA	Ciencias Políticas	3.54	566	143
PUCPR	BA	Criminología	3.69	596	134
UPR-RP	BA	Información y Periodismo	3.38	540	134
PUCPR	BA	Estudios Pre-Jurídicos	3.29	551	138
UPR-Rio Piedras	BA	Estudios Pre-Jurídicos	3.28	531	132
PUCPR	BA	Criminología	3.69	596	134
PUCPR	BA	Estudios Pre-Jurídicos	3.29	551	138
UPR-Rio Piedras	BA	Estudios Pre-Jurídicos	3.28	531	132



UPR-RUM	BA	Ciencias Políticas	3.60	678	141
UPR-Ponce	BAE	Mercadeo	3.22	582	135
UPR-RP	BA	Ciencias Políticas	3.84	552	130
UPR-RUM	BAE	Gerencia Industrial	2.94	626	149
IAU-SJ	BA	Crim. Justice	2.94	554	136
UPR-RP	BA	Biología-Educación	3.47	548	127
UPR-RP	BA	Ciencias Políticas	2.85	563	133
Wisconsin	BS	Biología	2.50	544	132
UPR-Cayey	BA	Ciencias Sociales General	3.02	539	133
PUCPR	BA	Criminología	3.92	574	133
RUM	BCAE	Estudios Organizaciones	3.77	525	141
PUCPR	BA	Criminología	3.83	553	132
UPR-RP	BA	Ciencias Políticas	2.60	550	136
RUM	BSBA	Estudios Organizaciones	2.86	628	142
UPR-RUM	BA	Ciencias Políticas	2.93	546	137
PUCPR	BA	Estudios Pre-Jurídicos	3.61	527	136
UPR-Ponce	BA	Psicología Forense	2.68	575	130
UPR-Arecibo	BS	Ciencias Sociales	3.73	540	135
UPR-RUM	BA	Estudios Hispánicos	3.44	642	133

UIA-Guayama	BA	Accounting	3.40	556	131
Turabo	BA	Criminología	3.61	536	134
UIA-Barranquitas	BA	Ed. Sec.-Español	4.00	553	133
UPR-Rio Piedras	BAE	Gerencia en Operaciones	2.82	557	138
UPR-RP	BA	Psicología	3.73	558	135
UPR-RP	BA	Psicología	3.66	538	134
UPR-Arecibo	BC	Estudios Iberoamericanos	3.93	539	131
Univ. of Wisconsin	BA	Ciencias Políticas	3.41	545	137
PUCPR	BAE	Mercadeo	2.85	564	134
UPR-Rio Piedras	BS	Ciencias Naturales	3.03	602	134
UPR-Carolina	BA	Justicia Criminal	3.88	535	136
UPR-Rio Piedras	BAE	Finanzas	2.66	577	139
UPR	BC	Tecnología Ambiental	2.86	588	136
UPR-RP	BC	Relaciones Públicas	3.13	567	134
UPR-Aguadilla	BAE	Recursos Humanos	3.20	535	136
UIA	BA	Justicia Criminal	3.51	580	126
UPR-RP	BA	Sicología	3.73	552	139
UPR-Rio Piedras	BA	Ciencias Políticas	3.36	544	140
UPR-Mayagüez	BS	Sociología	2.66	589	133

UPR-Utuado	BA	Sistemas de Oficina	3.82	559	131
UPR-Rio Piedras	BA	Sicología	3.02	535	138
UPR-Rio Piedras	BAE	Contabilidad	3.11	544	141
UPR-Mayagüez	BS	Biología	3.19	657	141
USC	BAC	Redacción Medios	2.94	561	131
UPR-Arecibo	BCS	Estudios Iberoamericanos	3.94	567	138
UPR-Arecibo	BA	Contabilidad	3.68	568	138
UPR	BA	Ciencias Políticas	3.67	570	131
UPR-Rio Piedras	BA	Ciencias Políticas	3.74	535	136
UPR-RP	BS	Ciencias Naturales	3.04	558	139
George Washington Univ.	BA	Accountancy	2.71	585	143
UPR-Carolina	BA	Publicidad Comercial	3.29	558	130
RUM	BA	Ciencias Políticas	3.32	530	128
PUCPR	BAE	Derecho Empresarial	3.76	570	135
UPR-RUM	BA	Ciencias Políticas	2.51	659	139
UPR-Rio Piedras	BC	Ciencias Naturales	3.45	567	136
RUM	BA	Ciencias Sociales	2.55	549	135
UPR	BAC	Gerencia	3.29	542	138



**Class Began: August 2007**  
**Enrollments:**

**Section: EVENING**

<u>UNIVERSIDAD</u>	<u>GRADO ACADÉMICO</u>	<u>MAJOR</u>	<u>GPA</u>	<u>PAEG</u>	<u>LSAT</u>
UPR-Mayagüez	BA	Ciencias Políticas	2.94	554	137
UPR-RP	BS	Ciencias Naturales	3.20	621	132
UPR-RP	BA	Comunicación Pública	2.85	553	130
PUCPR	BS	Matemáticas	3.45	558	129
UPR-Mayagüez	BCA	Industria Pecuaria	3.35	683	141
UPR-Cayey	BA	Sociología	3.65	544	132
UPR-Carolina	BACH	Justicia Criminal	3.57	547	134
UPR-Río Piedras	BS	Ciencias Naturales	2.93	524	126
Universidad del Este	BAE	Gerencia	3.41	633	147
UPR-Arecibo	BAE	Gerencia	2.85	541	134
RUM	BCAE	Finanzas	3.82	541	134
UPR	BA	Psicología	3.34	551	136
UPR-Mayagüez	BS	Biología	3.44	575	129
UPR-Río Piedras	BAE	Adm. Empresas	2.94	554	136
UPR-RUM	BCAE	Estudios Organizaciones	2.95	554	134
PUCPR	BAE	Contabilidad	3.79	537	131
USC	BBA	Adm. Empresas General	2.98	554	130

UPR-Mayagüez	BS	Agricultura	2.32	592	132
UPR-RP	BA	Comunicación Pública	3.48	564	138
UPR-Cayey	BBA	Management	3.86	567	139
Inter-San Germán	BS	Microbiología	3.37	543	138
UPR	BAA	Mercadeo	2.42	597	135
Inter-Metro	BA	Justicia Criminal	3.17	534	133
American University	BA	Justicia Criminal	3.34	594	128
UPR-RP	BAW	General	3.42	559	134
Columbia Centro	BA	Administración	3.63	561	132
RUM	BSA	Mechanical-Agricultural	2.29	563	138
UPR-RP	BA	Ciencias Generales	2.51	592	135
UPR-Ponce	BACH	Nutrición y Dietética	2.57	556	128
Universidad Metropolitana	BA	Educación Elemental	3.29	601	139
UPR-RP	BA	Relaciones Laborales	3.38	561	133
PUCPR	BAE	Exp. Emp.	3.82	521	130
UPR-Río Piedras	BA	Humanidades-Lengua	3.56	577	127
UPR-RUM	BC	Biología	2.78	525	130
UIA-Guayama	BA	Justicia Criminal	3.62	558	139
PUCPR	BA	Inv. Criminal	3.82	570	140

UIA	BAE	Finanzas	3.80	539	132
UPR-Arecibo	BA	Gerencia	3.68	541	129
UPR-Aguadilla	BAE	Adm. Rec. Humanos	3.70	553	127
Columbia Centro	BAE	Administración	4.00	563	129
UPR-RP	BA	Sociología	3.11	566	140
USC	BA	Sistemas de Justicia	3.23	526	134
UIA-Ponce	BA	Justicia Criminal	2.71	564	136
UPR-Mayagüez	BA	Teoría de Arte	3.01	585	136
UPR-Mayagüez	BBA	Gerencia Industrial	2.87	564	132
RUM	BS	Ingeniería Química	3.10	568	131
UPR-Río Piedras	BA	Ciencias Políticas	2.97	532	133
UPR-RP	BA	Relaciones Laborales	2.97	555	132
PUCPR	BS	Historia	2.94	538	133
USC	BA	Sistemas de Justicia	3.68	536	132
UPR-Río Piedras	BA	Sicología	3.14	550	131
UPR-Carolina	BA	Justicia Criminal	3.60	529	133
USC	BBA	Contabilidad	2.56	564	139
UI-San Germán	BC	Enfermería	3.00	524	131
UPR-Río Piedras		Trabajo Social	3.51	543	136





Class Began: January 2008  
Enrollments:

Section: DA)

<u>UNIVERSIDAD</u>	<u>GRADO ACADÉMICO</u>	<u>MAJOR</u>	<u>GPA</u>	<u>PAEG</u>	<u>LSAT</u>
PUCPR-Ponce	BA	Historia	3.406	623	140
UPR-Mayagüez	BA	Economía	3.03	550	129
Univ. del Turabo	BSS	Criminología	3.92	586	135
UPR-Rio Piedras	BA	Recursos Humanos	2.67	571	133
UPR-Rio Piedras	BA	Relaciones Políticas	3.77	594	136
UPR-Rio Piedras	BA	Relaciones Laborales	3.22	574	133
UPR-Mayagüez	BA	Ciencias Políticas	2.43	542	131
UPR-Rio Piedras	BA	Relaciones Laborales	3.53	564	136
PUCPR-Ponce	BBA	Contabilidad Pública	3.88	698	143
UPR-Ponce	BS	Biología-Biomédica	2.78	538	141
UPR-Cayey	BA	Ciencias Sociales	3.31	599	132
Interamericana	BBA	Recursos Humanos	3.66	539	133
UPR-Mayagüez	BS	Psicología	3.15	603	141
UPR-Rio Piedras	BA	Inglés	3.07	546	138
UPR-Arecibo	BA	Educ. Elem.	3.22	530	137
PUCPR-Ponce	BBA	Derecho Empresarial	2.956	565	138
UPR-Mayagüez	BSBA	Contabilidad	3.10	551	134

Sagrado Corazón	BA	Est. Multidisciplinarios	3.14	569	139
UPR-Humacao	BBA	Gerencia	2.63	545	133
UPR-Rio Piedras	BA	Relaciones Laborales	3.40	552	140
PUCPR-Ponce	BS	Ciencia General	3.295	572	137
Univ. Interamericana Ponce	BA	Justicia Criminal	3.37	554	130
UPR-Rio Piedras	BBA	Recursos Humanos	3.32	573	138
UPR-Rio Piedras	BA	Ciencias Sociales	3.56	592	136
UPR-Ponce	BBA	Contabilidad	3.04	568	134
UPR-Mayagüez	BBA	Mercadeo	2.67	537	135
American University	BA	Justicia Criminal	3.91	548	130
UPR-Bayamón	BAE	Educación	3.28	530	131
UPR-Rio Piedras	BA	Ciencias Políticas	3.91	537	131
UPR-Carolina	BC	Psicología Forense	3.17	552	132
UPR-Carolina	BA	Justicia Criminal	3.78	571	132
Uni. At Albany	BA	Rhetoric Communication	2.95	549	142
PUCPR	BA	Criminología	3.59	545	131
UPR-RP	BA	Relaciones	3.60	542	135
UPR-Rio Piedras	BA	Ciencias Sociales	3.60	573	140
UPR-Ponce	BA	Psicología Forense	3.13	583	138



Univ. of Southern California	BA	Relaciones Internacionales	2.77	547	137
UPR-Humacao	BSA	Ciencia Secretarial	2.99	568	134
UPR-Rio Piedras	BA	Sociología	3.66	542	138
Univ. Interamericana	BA	Criminología	3.50	530	134
Interamericana	BBA	Contabilidad	3.48	552	140
Interamericana	BBA	Mercadeo	3.7	552	133
Univ. Sagrado Corazón	BA	Sistemas de Justicia	3.16	537	137
UPR-Rio Piedras	BA	Ciencias Sociales	3.07	538	142

Class Began: January 2008  
Enrollments:

Section: EVENING

<u>UNIVERSIDAD</u>	<u>GRADO ACADÉMICO</u>	<u>MAJOR</u>	<u>GPA</u>	<u>PAEG</u>	<u>LSAT</u>
UPR-Rio Piedras	BA	Relaciones Laborales	3.08	534	136
UPR-Mayagüez	BA	Ciencias Políticas	2.83	537	131
PUCPR	BA	Criminología	2.846	531	137
Univ. Interamericana	BA	Ciencias Políticas	3.36	604	133
Univ. del Este	BA	Justicia Criminal	3.96	564	132
PUCPR	BA	Química	2.84	552	134
Interamericana	BBA	Mercadeo	2.77	538	137
UPR-Aguadilla	BBA	Recursos Humanos	3.364	544	140
UPR-Mayagüez	BC	Ingeniería Civil	2.79	559	134
UPR-Rio Piedras	BA	Relaciones Laborales	2.97	566	137
UIA-Aguadilla	BA	Administración de Empresas	2.66	599	136
UPR-Humacao	BBA	Recursos Humanos	2.66	556	137
PUCPR-Ponce	BS	Biología	2.614	556	132
Univ. del Sagrado Corazón	BED	Educación Secundaria	3.09	534	132
Texas A&M Univ	BS	Ingeniería	2.041	768	153
Univ. Metropolitana	BBA	Sistemas de Información	3.73	534	132
Xavier University	BA	Ciencias Políticas-Teología	2.489	597	144

UPR-Rio Piedras	BA	Lengua y Locución Inglés	2.93	565	141
UPR-Rio Piedras	BAE	Contabilidad	2.77	569	138
UIA-San Germán	BBA	Business Administration	3.71	553	130
UPR-Cayey	BA	Ciencias Sociales	2.80	637	138
UPR-Mayagüez	BC	Ing. Eléctrica	3.14	708	145
UPR-Cayey	BBA	Gerencia	3.03	521	133
UPR-Mayagüez	BCAE	Contabilidad	3.12	590	138
PUCPR	BBA	Cont. Pública	3.25	548	131
PUCPR-Mayagüez	BA	Criminología	3.591	641	144
UPR-Cayey	BA	Sociología	2.93	536	132
UPR-Rio Piedras	BA	Relaciones Laborales	3.68	530	131
UPR-Mayagüez	BSS	Ciencias Secretariales	2.78	564	128
UPR-Rio Piedras	BA	Relaciones Laborales	3.11	552	137
PUCPR	BA	Administración Pública	3.96	595	130
UPR-Rio Piedras	BA	Trabajo Social	3.08	531	130



Término	Descripción del término	ID	Programa	Nivel	Decisión	Fecha Decisión	Universidad-1	Grado-1	Especialidad	GPA-1	EXAL	LSAT
200925	Law Fall Semester 2008	A00217047	LAW-DAY	LW	AP	Jun 20, 2008	Univ Interamer-Metropolitano	BA		BA = 3.38	563	130
200925	Law Fall Semester 2008	A00096357	LAW-DAY	LW	AP	Jun 20, 2008	Univ de PR-Recinto Mayaguez	BS		BS = 2.94	685	144
200925	Law Fall Semester 2008	A00209271	LAW-DAY	LW	AP	Jun 16, 2008	Univ de PR-Recinto Rio Piedras	BA		BA = 3.58	540	134
200925	Law Fall Semester 2008	A00215877	LAW-DAY	LW	AP	Jun 20, 2008	Univ de PR-Recinto Mayaguez	BBA		BBA = 2.79	539	130
200925	Law Fall Semester 2008	A00216053	LAW-DAY	LW	AP	Jun 11, 2008	Univ de PR-Recinto Rio Piedras	BA		BA = 3.30	574	136
200925	Law Fall Semester 2008	A00213330	LAW-DAY	LW	AP	May 22, 2008	Univ del Sagrado Corazon-PR	BBA		BBA = 3.92	556	131
200925	Law Fall Semester 2008	A00215569	LAW-DAY	LW	AP	Jun 18, 2008	Univ de PR-Recinto Rio Piedras	BS		BS = 3.18	559	140
200925	Law Fall Semester 2008	A00216660	LAW-DAY	LW	AP	Jun 16, 2008	Univ de PR-Recinto Ponce	BA		BA = 3.18	558	145
200925	Law Fall Semester 2008	A00216530	LAW-DAY	LW	AP	Jun 17, 2008	Univ de PR-Recinto Rio Piedras	BBA		BBA = 2.82	568	135
200925	Law Fall Semester 2008	A00207975	LAW-DAY	LW	AP	May 28, 2008	Univ de PR-Recinto Carolina	BA		BA = 3.15	537	132
200925	Law Fall Semester 2008	A00096379	LAW-DAY	LW	AP	May 15, 2008	Col Univ del Este-Yauco	BA		BA = 3.95	601	142
200925	Law Fall Semester 2008	A00031122	LAW-DAY	LW	AP	Jul 2, 2008	Univ de PR-Recinto Mayaguez	BA		BA = 2.74	535	135
200925	Law Fall Semester 2008	A00215593	LAW-DAY	LW	AP	Jun 27, 2008	Univ Interamer-Arescibo	BA		BA = 3.76	564	131
200925	Law Fall Semester 2008	A00213370	LAW-DAY	LW	AP	Jul 1, 2008	Univ de PR-Recinto Mayaguez	BS		BS = 2.45	624	149
200925	Law Fall Semester 2008	A00208608	LAW-DAY	LW	AP	May 19, 2008	Univ de PR-Recinto Mayaguez	BS		BS = 2.52	608	139
200925	Law Fall Semester 2008	A00215962	LAW-DAY	LW	AP	Jun 16, 2008	Univ de PR-Recinto Carolina	BA		BA = 3.22	539	130
200925	Law Fall Semester 2008	A00050846	LAW-DAY	LW	AP	Apr 29, 2008	Univ de PR-Recinto Ponce	BBA		BBA = 2.70	557	132
200925	Law Fall Semester 2008	A00215764	LAW-DAY	LW	AP	Jun 16, 2008	Univ de PR-Recinto Rio Piedras	BA		BA = 3.09	562	134
200925	Law Fall Semester 2008	A00215249	LAW-DAY	LW	AP	May 29, 2008	Univ de PR-Recinto Mayaguez	BA		BA = 3.19	571	137
200925	Law Fall Semester 2008	A00216284	LAW-DAY	LW	AP	Jun 16, 2008	Univ de PR-Recinto Rio Piedras	BA		BA = 3.42	533	136
200925	Law Fall Semester 2008	A00082866	LAW-DAY	LW	AP	Jun 16, 2008	PUCPR-Mayaguez	BA	CRIM-Criminology	BA = 3.84	589	133
200925	Law Fall Semester 2008	A00207991	LAW-DAY	LW	AP	May 22, 2008	Univ de PR-Recinto Rio Piedras	BA		BA = 3.58	555	139
200925	Law Fall Semester 2008	A00089841	LAW-DAY	LW	AP	May 19, 2008	PUCPR-Ponce	BBA		BBA = 3.00	555	136
200925	Law Fall Semester 2008	A00086519	LAW-DAY	LW	AP	Jun 12, 2008	PUCPR-Ponce	BA		BA = 3.05	573	139
200925	Law Fall Semester 2008	A00215887	LAW-DAY	LW	AP	Jun 24, 2008	Univ de PR-Recinto Rio Piedras	BA		BA = 3.33	558	134
200925	Law Fall Semester 2008	A00216073	LAW-DAY	LW	AP	Jun 12, 2008	Otra institucion	BA		BA = 3.30	565	145
200925	Law Fall Semester 2008	A00111355	LAW-DAY	LW	AP	Jun 23, 2008	PUCPR-Ponce	BA		BA = 3.94	673	145
200925	Law Fall Semester 2008	A00215245	LAW-DAY	LW	AP	Jun 11, 2008	Univ Interamer-Metropolitano	BBA		BBA = 3.39	556	136
200925	Law Fall Semester 2008	A00130370	LAW-DAY	LW	AP	Jun 13, 2008	PUCPR-Ponce	BA		BA = 3.85	541	139
200925	Law Fall Semester 2008	A00007090	LAW-DAY	LW	AP	Jun 24, 2008	Univ de PR-Recinto Rio Piedras	BA		BA = 3.19	558	137
200925	Law Fall Semester 2008	A00208273	LAW-DAY	LW	AP	Jul 3, 2008	Univ of South Florida	BA		BA = 3.13	529	136
200925	Law Fall Semester 2008	A00089796	LAW-DAY	LW	AP	Apr 15, 2008	PUCPR-Ponce	BBA		BBA = 3.18	566	133
200925	Law Fall Semester 2008	A00215492	LAW-DAY	LW	AP	Jun 20, 2008	Univ Interamer-Bayamon	BBA		BBA = 2.97	539	132
200925	Law Fall Semester 2008	A00215597	LAW-DAY	LW	AP	May 29, 2008	Univ of Phoenix	BA		BA = 3.29	572	137
200925	Law Fall Semester 2008	A00212456	LAW-DAY	LW	AP	Jun 20, 2008	Univ de PR-Recinto Rio Piedras	BA		BA = 3.29	531	134
200925	Law Fall Semester 2008	A00209028	LAW-DAY	LW	AP	Jun 11, 2008	Univ de PR-Recinto Rio Piedras	BBA		BBA = 2.66	683	144
200925	Law Fall Semester 2008	A00089381	LAW-DAY	LW	AP	Jul 2, 2008	PUCPR-Ponce	BBA		BBA = 3.69	640	139
200925	Law Fall Semester 2008	A00215599	LAW-DAY	LW	AP	Jul 7, 2008	Otra institucion	BA		BA = 3.71	621	147
200925	Law Fall Semester 2008	A00216751	LAW-DAY	LW	AP	Jun 17, 2008	Univ del Sagrado Corazon-PR	BA		BA = 3.80	552	133
200925	Law Fall Semester 2008	A00216754	LAW-DAY	LW	AP	Jul 2, 2008	Univ de PR-Recinto Rio Piedras	BA		BA = 3.53	530	141
200925	Law Fall Semester 2008	A00216976	LAW-DAY	LW	AP	Jun 12, 2008	Univ de PR-Recinto Humacao	BS		BS = 3.03	563	138
200925	Law Fall Semester 2008	A00215855	LAW-DAY	LW	AP	Jun 12, 2008	Univ de PR-Recinto Mayaguez	BA		BA = 3.55	560	131
200925	Law Fall Semester 2008	A00214343	LAW-DAY	LW	AP	May 20, 2008	Univ de PR-Recinto Mayaguez	BBA		BBA = 3.07	587	141
200925	Law Fall Semester 2008	A00092866	LAW-DAY	LW	AP	Jun 11, 2008	PUCPR-Ponce	BA		BA = 3.42	607	134
200925	Law Fall Semester 2008	A00086724	LAW-DAY	LW	AP	Jun 17, 2008	PUCPR-Guayama	BA		BA = 3.26	563	139
200925	Law Fall Semester 2008	A00215872	LAW-DAY	LW	AP	Jun 17, 2008	Univ de PR-Recinto Carolina	BA		BA = 2.99	531	135
200925	Law Fall Semester 2008	A00084195	LAW-DAY	LW	AP	Jun 16, 2008	PUCPR-Ponce	BA		BA = 3.42	545	131
200925	Law Fall Semester 2008	A00215857	LAW-DAY	LW	AP	Jun 20, 2008	Univ de PR-Recinto Cayey	BA		BA = 3.29	538	129
200925	Law Fall Semester 2008	A00215442	LAW-DAY	LW	AP	Jun 24, 2008	Johnson & Wales Univ	BS		BS = 2.96	557	135
200925	Law Fall Semester 2008	A00214347	LAW-DAY	LW	AP	Jun 11, 2008	Univ de PR-Recinto Rio Piedras	BA		BA = 3.46	546	131

200925	Law Fall Semester 2008	A00062483	LAW-DAY	LW	AP	Jun 25, 2008	PUCPR-Ponce	BA	BA = 3.48	553	132
200925	Law Fall Semester 2008	A00208348	LAW-DAY	LW	AP	Jun 17, 2008	Univ de PR-Recinto Rio Piedras	BA	BA = 3.10	536	132
200925	Law Fall Semester 2008	A00214994	LAW-DAY	LW	AP	May 19, 2008	Univ de PR-Recinto Rio Piedras	BA	BA = 3.21	568	139
200925	Law Fall Semester 2008	A00131755	LAW-DAY	LW	AP	Jun 23, 2008	PUCPR-Ponce	BA	BA = 3.86	547	135
200925	Law Fall Semester 2008	A00209033	LAW-DAY	LW	AP	Jun 16, 2008	Univ de PR-Recinto Rio Piedras	BBA	BBA = 2.79	595	132
200925	Law Fall Semester 2008	A00096631	LAW-DAY	LW	AP	May 19, 2008	Univ de PR-Recinto Mayaguez	BS	BS = 3.78	607	144
200925	Law Fall Semester 2008	A00215975	LAW-DAY	LW	AP	Jul 2, 2008	Univ de PR-Recinto Rio Piedras	BA	BA = 3.58	554	131
200925	Law Fall Semester 2008	A00215000	LAW-DAY	LW	AP	May 23, 2008	Univ de PR-Recinto Arecibo	BBA	BBA = 3.32	588	138
200925	Law Fall Semester 2008	A00216118	LAW-DAY	LW	AP	Jul 2, 2008	Univ de PR-Recinto Carolina	BA	BA = 3.65	544	137
200925	Law Fall Semester 2008	A00216753	LAW-DAY	LW	AP	Jun 24, 2008	Univ de PR-Recinto Rio Piedras	BA	BA = 3.51	535	137
200925	Law Fall Semester 2008	A00214999	LAW-DAY	LW	AP	May 29, 2008	Univ de PR-Recinto Mayaguez	BBA	BBA = 2.75	565	141
200925	Law Fall Semester 2008	A00084399	LAW-DAY	LW	AP	May 29, 2008	PUCPR-Ponce	BBA	BBA = 3.64	597	133
200925	Law Fall Semester 2008	A00212544	LAW-DAY	LW	AP	Jun 11, 2008	Univ de PR-Recinto Rio Piedras	BA	BA = 3.58	532	136
200925	Law Fall Semester 2008	A00216417	LAW-DAY	LW	AP	Jul 7, 2008	Univ de PR-Recinto Rio Piedras	BBA	BBA = 2.49	564	137
200925	Law Fall Semester 2008	A00214516	LAW-DAY	LW	AP	Jun 20, 2008	Univ de PR-Recinto Arecibo	BA	BA = 3.09	628	142
200925	Law Fall Semester 2008	A00216241	LAW-DAY	LW	AP	Jun 18, 2008	Univ de PR-Recinto Rio Piedras	BA	BA = 3.70	531	136
200925	Law Fall Semester 2008	A00214596	LAW-DAY	LW	AP	May 28, 2008	Univ del Sagrado Corazon-PR	BA	BA = 2.98	568	133
200925	Law Fall Semester 2008	A00215633	LAW-DAY	LW	AP	Jun 17, 2008	Univ de PR-Recinto Mayaguez	BA	BA = 3.48	546	132
200925	Law Fall Semester 2008	A00216069	LAW-DAY	LW	AP	Jun 11, 2008	Univ de PR-Recinto Utuado	BBA	BBA = 3.52	661	137
200925	Law Fall Semester 2008	A00214801	LAW-DAY	LW	AP	May 29, 2008	Univ de PR-Recinto Mayaguez	BS	BS = 3.19	553	130
200925	Law Fall Semester 2008	A00215177	LAW-DAY	LW	AP	Jun 11, 2008	Univ de PR-Recinto Mayaguez	BBA	BBA = 2.63	584	142
200925	Law Fall Semester 2008	A00083550	LAW-DAY	LW	AP	May 29, 2008	Univ of Michigan	BS	BS = 2.83	586	145
200925	Law Fall Semester 2008	A00215437	LAW-DAY	LW	AP	May 19, 2008	Univ de PR-Recinto Mayaguez	BS	BS = 3.53	554	132
200925	Law Fall Semester 2008	A00215996	LAW-DAY	LW	AP	Jun 16, 2008	Univ de PR-Recinto Rio Piedras	BBA	BBA = 3.34	557	136
200925	Law Fall Semester 2008	A00214518	LAW-DAY	LW	AP	May 19, 2008	Univ de PR-Recinto Rio Piedras	BA	BA = 3.50	548	131
200925	Law Fall Semester 2008	A00208426	LAW-DAY	LW	AP	May 19, 2008	Univ Interamer-Ponce	BBA	BBA = 3.22	600	140
200925	Law Fall Semester 2008	A00216576	LAW-DAY	LW	AP	Jun 24, 2008	Univ de PR-Recinto Rio Piedras	BA	BA = 3.38	572	136
200925	Law Fall Semester 2008	A00214957	LAW-DAY	LW	AP	May 22, 2008	Univ de PR-Recinto Mayaguez	BA	BA = 2.91	567	136
200925	Law Fall Semester 2008	A00216032	LAW-DAY	LW	AP	Jun 11, 2008	Univ de PR-Recinto Bayamon	BBA	BBA = 3.68	532	133
200925	Law Fall Semester 2008	A00215682	LAW-DAY	LW	AP	Jun 20, 2008	Univ de PR-Recinto Carolina	BA	BA = 3.68	531	131
200925	Law Fall Semester 2008	A00216655	LAW-DAY	LW	AP	Jun 17, 2008	Univ Interamer-Ponce	BBA	BBA = 3.33	535	130
200925	Law Fall Semester 2008	A00214605	LAW-DAY	LW	AP	Jun 17, 2008	Univ de PR-Recinto Rio Piedras	BA	BA = 3.79	555	131
200925	Law Fall Semester 2008	A00214745	LAW-DAY	LW	AP	Jun 26, 2008	Univ de PR-Recinto Mayaguez	BS	BS = 3.25	597	141
200925	Law Fall Semester 2008	A00092844	LAW-DAY	LW	AP	Jun 18, 2008	PUCPR-Ponce	BA	BA = 3.82	560	136
200925	Law Fall Semester 2008	A00129502	LAW-DAY	LW	AP	May 20, 2008	PUCPR-Ponce	BA	BA = 3.99	628	140
200925	Law Fall Semester 2008	A00209022	LAW-DAY	LW	AP	May 15, 2008	Univ de PR-Recinto Mayaguez	BA	BA = 4.00	645	138
200925	Law Fall Semester 2008	A00216055	LAW-DAY	LW	AP	Jun 11, 2008	Univ de PR-Recinto Rio Piedras	BA	BA = 3.16	562	142
200925	Law Fall Semester 2008	A00216261	LAW-DAY	LW	AP	Jun 18, 2008	Univ Politecnica de PR	BBA	BBA = 2.54	543	144
200925	Law Fall Semester 2008	A00215685	LAW-DAY	LW	AP	Jun 11, 2008	Univ de PR-Recinto Rio Piedras	BS	BS = 3.63	566	136
200925	Law Fall Semester 2008	A00216259	LAW-DAY	LW	AP	Jun 17, 2008	Univ de PR-Recinto Carolina	BA	BA = 3.74	557	131
200925	Law Fall Semester 2008	A00216011	LAW-DAY	LW	AP	May 29, 2008	Univ del Sagrado Corazon-PR	BBA	BBA = 3.25	541	131
200925	Law Fall Semester 2008	A00205828	LAW-DAY	LW	AP	Jun 24, 2008	Univ de PR-Recinto Ponce	BBA	BBA = 2.96	606	131
200925	Law Fall Semester 2008	A00209036	LAW-DAY	LW	AP	Jun 20, 2008	Univ de PR-Recinto Carolina	BA	BA = 3.32	538	132
200925	Law Fall Semester 2008	A00008440	LAW-DAY	LW	AP	Jun 12, 2008	Univ Interamer-Ponce	BA	BA = 3.79	542	131
200925	Law Fall Semester 2008	A00215686	LAW-DAY	LW	AP	Jun 11, 2008	Univ Interamer-Metropolitano	BA	BA = 3.12	535	131
200925	Law Fall Semester 2008	A00087164	LAW-DAY	LW	AP	Jun 17, 2008	PUCPR-Ponce	BA	BA = 3.58	547	136
200925	Law Fall Semester 2008	A00216245	LAW-DAY	LW	AP	Jun 20, 2008	Univ de PR-Recinto Rio Piedras	BA	BA = 3.43	596	136
200925	Law Fall Semester 2008	A00216594	LAW-DAY	LW	AP	Jun 11, 2008	Univ de PR-Recinto Rio Piedras	BA	BA = 3.40	560	135
200925	Law Fall Semester 2008	A00215678	LAW-DAY	LW	AP	Jun 23, 2008	Univ del Turabo-PR	BA	BA = 3.94	545	138
200925	Law Fall Semester 2008	A00216401	LAW-DAY	LW	AP	Jun 11, 2008	Univ de PR-Recinto Rio Piedras	BA	BA = 3.20	552	138
200925	Law Fall Semester 2008	A00215106	LAW-DAY	LW	AP	Jun 11, 2008	Univ de PR-Recinto Arecibo	BBA	BBA = 2.85	555	131



200925	Law Fall Semester 2008	A00214537	LAW-DAY	LW	AP	May 29, 2008	Univ de PR-Recinto Rio Piedras	BA	BA = 3.23	572	136
200925	Law Fall Semester 2008	A00216257	LAW-DAY	LW	AP	Jun 11, 2008	Univ de PR-Recinto Mayaguez	BA	BA = 2.63	561	141
200925	Law Fall Semester 2008	A00215690	LAW-DAY	LW	AP	Jun 16, 2008	Univ de PR-Recinto Mayaguez	BS	BS = 3.35	664	137
200925	Law Fall Semester 2008	A00207916	LAW-DAY	LW	AP	May 22, 2008	Univ de PR-Recinto Rio Piedras	BA	BA = 3.61	541	131
200925	Law Fall Semester 2008	A00215974	LAW-DAY	LW	AP	Jun 16, 2008	Univ de PR-Recinto Cayey	BA	BA = 3.20	563	135
200925	Law Fall Semester 2008	A00092385	LAW-DAY	LW	AP	Jun 18, 2008	PUCPR-Ponce	BA	BA = 3.24	604	145
200925	Law Fall Semester 2008	A00216268	LAW-DAY	LW	AP	Jun 17, 2008	Univ de PR-Recinto Rio Piedras	BA	BA = 3.82	550	130
200925	Law Fall Semester 2008	A00006670	LAW-DAY	LW	AP	Jul 10, 2008	Univ de PR-Recinto Mayaguez	BBA	BBA = 2.86	534	134
200925	Law Fall Semester 2008	A00214991	LAW-DAY	LW	AP	May 29, 2008	Univ Interamer-San German	BA	BA = 3.56	572	131
200925	Law Fall Semester 2008	A00207163	LAW-DAY	LW	AP	Jun 24, 2008	DePauw University	BA	BA = 3.05	591	146
200925	Law Fall Semester 2008	A00216061	LAW-DAY	LW	AP	Jun 20, 2008	Vermont Coll-VT	BA	BA = 2.75	565	147
200925	Law Fall Semester 2008	A00215905	LAW-DAY	LW	AP	May 29, 2008	Univ de PR-Recinto Mayaguez	BS	BS = 3.06	707	159
200925	Law Fall Semester 2008	A00212899	LAW-DAY	LW	AP	Jun 11, 2008	Univ Interamer-Metropolitano	BA	BA = 3.32	536	132
200925	Law Fall Semester 2008	A00216050	LAW-DAY	LW	AP	Jun 9, 2008	Univ de PR-Recinto Rio Piedras	BA	BA = 2.82	563	142
200925	Law Fall Semester 2008	A00215303	LAW-DAY	LW	AP	Jun 12, 2008	Univ de PR-Recinto Rio Piedras	BA	BA = 3.55	548	133
200925	Law Fall Semester 2008	A00214549	LAW-DAY	LW	AP	May 29, 2008	Univ de PR-Recinto Carolina	BA	BA = 3.61	545	136
200925	Law Fall Semester 2008	A00089267	LAW-DAY	LW	AP	May 29, 2008	PUCPR-Ponce	BBA	BBA = 3.97	569	135
200925	Law Fall Semester 2008	A00216718	LAW-DAY	LW	AP	Jul 2, 2008	Univ de PR-Recinto Rio Piedras	BA	BA = 3.19	556	142
200925	Law Fall Semester 2008	A00215730	LAW-DAY	LW	AP	Jun 18, 2008	Univ de PR-Recinto Rio Piedras	BA	BA = 3.89	550	134
200925	Law Fall Semester 2008	A00215692	LAW-DAY	LW	AP	Jun 16, 2008	Univ de PR-Recinto Rio Piedras	BBA	BBA = 2.73	608	131



Término	Descripción del término	ID	Programa	Nivel	Decisión	Fecha Decisión	Universidad-1	Grado-1	Especialidad	GPA-1	EXAL	LSAT
200925	Law Fall Semester 2008	A00208484	LAW-EVENING	LW	AP	Jun 24, 2008	Univ de PR-Recinto Rio Piedras	BBA		BBA = 3.28	536	131
200925	Law Fall Semester 2008	A00078927	LAW-EVENING	LW	AP	Jun 18, 2008	PUCPR-Ponce	BBA		BBA = 2.84	646	142
200925	Law Fall Semester 2008	A00216529	LAW-EVENING	LW	AP	Jun 17, 2008	Univ de PR-Recinto Carolina	BBA		BBA = 3.53	530	140
200925	Law Fall Semester 2008	A00214117	LAW-EVENING	LW	AP	Jul 3, 2008	Univ Interamer-Aguadilla	BA		BA = 3.14	543	129
200925	Law Fall Semester 2008	A00215955	LAW-EVENING	LW	AP	Jun 20, 2008	Univ de PR-Recinto Rio Piedras	BA		BA = 3.58	534	135
200925	Law Fall Semester 2008	A00216203	LAW-EVENING	LW	AP	Jul 3, 2008	Univ Metropolitana-PR	BA		BA = 3.69	562	138
200925	Law Fall Semester 2008	A00213432	LAW-EVENING	LW	AP	Jun 11, 2008	Univ Politecnica de PR	BS		BS = 3.17	548	132
200925	Law Fall Semester 2008	A00092143	LAW-EVENING	LW	AP	Jun 13, 2008	PUCPR-Ponce	BBA		BBA = 3.83	536	131
200925	Law Fall Semester 2008	A00215772	LAW-EVENING	LW	AP	Jul 2, 2008	Univ de PR-Ciencias Medicas	BA		BA = 2.82	569	129
200925	Law Fall Semester 2008	A00207989	LAW-EVENING	LW	AP	Jun 18, 2008	Univ de PR-Recinto Carolina	BBA		BBA = 2.99	545	132
200925	Law Fall Semester 2008	A00216037	LAW-EVENING	LW	AP	Jun 11, 2008	Univ del Sagrado Corazon-PR	BA		BA = 3.36	555	135
200925	Law Fall Semester 2008	A00217037	LAW-EVENING	LW	AP	Jun 19, 2008	Univ de PR-Recinto Humacao	BBA		BBA = 3.48	532	138
200925	Law Fall Semester 2008	A00213490	LAW-EVENING	LW	AP	May 29, 2008	Univ de PR-Recinto Rio Piedras	BBA		BBA = 3.18	593	141
200925	Law Fall Semester 2008	A00209029	LAW-EVENING	LW	AP	Jun 6, 2008	Univ Politecnica de PR	BBA		BBA = 2.61	546	134
200925	Law Fall Semester 2008	A00214954	LAW-EVENING	LW	AP	Jun 11, 2008	Univ de PR-Recinto Rio Piedras	BA		BA = 3.71	545	135
200925	Law Fall Semester 2008	A00215595	LAW-EVENING	LW	AP	Jun 20, 2008	Otra institucion	BBA		BBA = 2.87	604	138
200925	Law Fall Semester 2008	A00216040	LAW-EVENING	LW	AP	Jun 23, 2008	Univ de PR-Recinto Mayaguez	BS		BS = 2.65	598	137
200925	Law Fall Semester 2008	A00215246	LAW-EVENING	LW	AP	Jul 3, 2008	Univ del Turabo-PR	BBA		BBA = 2.91	545	131
200925	Law Fall Semester 2008	A00214955	LAW-EVENING	LW	AP	May 29, 2008	Univ de PR-Recinto Arecibo	BS		BS = 2.94	566	133
200925	Law Fall Semester 2008	A00131578	LAW-EVENING	LW	AP	May 16, 2008	PUCPR-Ponce	BA		BA = 3.71	571	134
200925	Law Fall Semester 2008	A00208264	LAW-EVENING	LW	AP	Jun 6, 2008	Univ de PR-Recinto Ponce	BBA		BBA = 2.89	536	138
200925	Law Fall Semester 2008	A00215848	LAW-EVENING	LW	AP	Jun 23, 2008	Univ Metropolitana-PR	BBA		BBA = 3.30	570	130
200925	Law Fall Semester 2008	A00209061	LAW-EVENING	LW	AP	Jul 7, 2008	Univ de PR-Recinto Ponce	BA		BA = 3.42	542	129
200925	Law Fall Semester 2008	A00105130	LAW-EVENING	LW	AP	Jun 17, 2008	Univ de PR-Recinto Mayaguez	BA		BA = 2.99	564	133
200925	Law Fall Semester 2008	A00003587	LAW-EVENING	LW	AP	Jun 11, 2008	Univ Interamer-Ponce	BA		BA = 3.84	540	132
200925	Law Fall Semester 2008	A00216074	LAW-EVENING	LW	AP	Jun 11, 2008	Univ de PR-Recinto Mayaguez	BS		BS = 3.00	613	137
200925	Law Fall Semester 2008	A00215982	LAW-EVENING	LW	AP	Jun 12, 2008	Univ de PR-Recinto Mayaguez	BBA		BBA = 3.69	595	140
200925	Law Fall Semester 2008	A00214783	LAW-EVENING	LW	AP	Jun 24, 2008	Univ Interamer-Metropolitano	BA		BA = 3.46	532	131
200925	Law Fall Semester 2008	A00213008	LAW-EVENING	LW	AP	Jun 18, 2008	Univ de PR-Recinto Mayaguez	BA		BA = 3.15	534	135
200925	Law Fall Semester 2008	A00215859	LAW-EVENING	LW	AP	Jun 23, 2008	Univ Interamer-Metropolitano	BA		BA = 3.34	547	138
200925	Law Fall Semester 2008	A00214789	LAW-EVENING	LW	AP	Jun 11, 2008	Univ de PR-Recinto Mayaguez	BBA		BBA = 3.34	558	134
200925	Law Fall Semester 2008	A00215986	LAW-EVENING	LW	AP	Jun 18, 2008	Univ de PR-Recinto Carolina	BA		BA = 3.44	566	136
200925	Law Fall Semester 2008	A00215241	LAW-EVENING	LW	AP	May 29, 2008	Univ de PR-Recinto Mayaguez	BS		BS = 2.68	585	130
200925	Law Fall Semester 2008	A00216574	LAW-EVENING	LW	AP	Jun 23, 2008	Univ de PR-Recinto Mayaguez	BS		BS = 2.51	534	136
200925	Law Fall Semester 2008	A00212565	LAW-EVENING	LW	AP	May 22, 2008	Univ Interamer-Ponce	BA		BA = 3.83	576	130
200925	Law Fall Semester 2008	A00215568	LAW-EVENING	LW	AP	May 19, 2008	Univ de PR-Recinto Mayaguez	BA		BA = 3.71	563	137
200925	Law Fall Semester 2008	A00215284	LAW-EVENING	LW	AP	Jul 2, 2008	Univ de PR-Recinto Ponce	BBA		BBA = 3.58	535	129
200925	Law Fall Semester 2008	A00216003	LAW-EVENING	LW	AP	Jun 17, 2008	Univ del Turabo-PR	BBA		BBA = 3.43	567	135
200925	Law Fall Semester 2008	A00214814	LAW-EVENING	LW	AP	May 29, 2008	Univ de PR-Recinto Carolina	BA		BA = 3.39	562	133
200925	Law Fall Semester 2008	A00214832	LAW-EVENING	LW	AP	May 29, 2008	Univ de PR-Recinto Rio Piedras	BA		BA = 3.41	577	132
200925	Law Fall Semester 2008	A00215861	LAW-EVENING	LW	AP	Jun 12, 2008	Univ Interamer-Metropolitano	BA		BA = 2.87	548	133
200925	Law Fall Semester 2008	A00125953	LAW-EVENING	LW	AP	May 29, 2008	Columbia Coll-PR	BBA		BBA = 4.00	647	137
200925	Law Fall Semester 2008	A00214533	LAW-EVENING	LW	AP	Jun 11, 2008	Univ de PR-Recinto Carolina	BA		BA = 3.80	541	136
200925	Law Fall Semester 2008	A00214857	LAW-EVENING	LW	AP	Jun 18, 2008	Univ de PR-Recinto Mayaguez	BS		BS = 3.42	672	137
200925	Law Fall Semester 2008	A00130520	LAW-EVENING	LW	AP	Jun 18, 2008	Univ Interamer-Ponce	BBA		BBA = 3.35	564	129

200925	Law Fall Semester 2008	A00213010	LAW-EVENING	LW	AP	May 16, 2008	Univ Interamer-Guayama	BBA	BBA = 2.71	576	130
200925	Law Fall Semester 2008	A00216021	LAW-EVENING	LW	AP	Jun 11, 2008	Univ del Turabo-PR	BBA	BBA = 3.41	573	131
200925	Law Fall Semester 2008	A00215103	LAW-EVENING	LW	AP	May 19, 2008	Univ de PR-Recinto Carolina	BA	BA = 3.37	572	132
200925	Law Fall Semester 2008	A00215285	LAW-EVENING	LW	AP	Jul 2, 2008	Univ del Turabo-PR			619	127
200925	Law Fall Semester 2008	A00052159	LAW-EVENING	LW	AP	May 29, 2008	Univ de PR-Recinto Mayaguez	BS	BS = 2.57	552	131
200925	Law Fall Semester 2008	A00088718	LAW-EVENING	LW	AP	May 13, 2008	Univ Politecnica de PR	BS	BS = 3.58	739	153
200925	Law Fall Semester 2008	A00214925	LAW-EVENING	LW	AP	May 13, 2008	Univ de PR-Recinto Rio Piedras	BS	BS = 3.00	668	140



Término	Descripción del término	ID	Programa	Nivel	Decisión	Fecha Decisión	Universidad-1	Grado-1	Especialidad	GPA-1	EXAL	LSAT
200945	Law Spring Semester 2009	A00219894	LAW-DAY	LW	AP	Dec 1, 2008	Univ de PR-Recinto Rio Piedras	BA		BA = 3.47	588	136
200945	Law Spring Semester 2009	A00218281	LAW-DAY	LW	AP	Nov 24, 2008	Univ de PR-Recinto Ponce	BBA		BBA = 2.48	566	138
200945	Law Spring Semester 2009	A00216678	LAW-DAY	LW	AP	Dec 5, 2008	Univ de PR-Recinto Rio Piedras	BBA		BBA = 3.12	544	137
200945	Law Spring Semester 2009	A00218048	LAW-DAY	LW	AP	Nov 18, 2008	Univ de PR-Recinto Rio Piedras	BBA		BBA = 3.28	566	131
200945	Law Spring Semester 2009	A00215817	LAW-DAY	LW	AP	Oct 14, 2008	Univ de PR-Recinto Rio Piedras	BA		BA = 2.92	575	139
200945	Law Spring Semester 2009	A00221184	LAW-DAY	LW	AP	Dec 9, 2008	Univ Interamer-Metropolitano	BA		BA = 3.92	555	133
200945	Law Spring Semester 2009	A00219131	LAW-DAY	LW	AP	Nov 26, 2008	Univ de PR-Recinto Rio Piedras	BA		BA = 3.97	557	130
200945	Law Spring Semester 2009	A00219630	LAW-DAY	LW	AP	Nov 26, 2008	Univ de PR-Recinto Rio Piedras	BA		BA = 3.16	645	141
200945	Law Spring Semester 2009	A00215594	LAW-DAY	LW	AP	Nov 24, 2008	Univ del Sagrado Corazon-PR	BA		BA = 3.47	537	136
200945	Law Spring Semester 2009	A00218219	LAW-DAY	LW	AP	Nov 18, 2008	Univ Interamer-Guayama	BA		BA = 2.88	592	137
200945	Law Spring Semester 2009	A00219895	LAW-DAY	LW	AP	Dec 1, 2008	Univ de PR-Recinto Carolina	BA		BA = 2.81	552	143
200945	Law Spring Semester 2009	A00221236	LAW-DAY	LW	AP	Nov 24, 2008	Univ de PR-Recinto Ponce	BBA		BBA = 2.89	571	132
200945	Law Spring Semester 2009	A00218196	LAW-DAY	LW	AP	Nov 13, 2008	Univ de PR-Recinto Rio Piedras	BA		BA = 3.30	531	137
200945	Law Spring Semester 2009	A00219130	LAW-DAY	LW	AP	Nov 21, 2008	Univ de PR-Recinto Rio Piedras	BA		BA = 3.09	543	135
200945	Law Spring Semester 2009	A00215494	LAW-DAY	LW	AP	Nov 20, 2008	Univ de PR-Recinto Rio Piedras	BA		BA = 3.34	556	133
200945	Law Spring Semester 2009	A00002821	LAW-DAY	LW	AP	Nov 20, 2008	Univ de PR-Recinto Ponce	BA		BA = 2.83	581	133
200945	Law Spring Semester 2009	A00215889	LAW-DAY	LW	AP	Nov 18, 2008	Univ de PR-Recinto Mayaguez	BA		BA = 3.30	536	140
200945	Law Spring Semester 2009	A00218066	LAW-DAY	LW	AP	Nov 25, 2008	Univ Interamer-Metropolitano	BBA		BBA = 2.68	556	132
200945	Law Spring Semester 2009	A00221233	LAW-DAY	LW	AP	Nov 24, 2008	Univ de PR-Recinto Aguadilla	BS		BS = 2.81	542	136
200945	Law Spring Semester 2009	A00205971	LAW-DAY	LW	AP	Nov 26, 2008	PUCPR-Ponce	BA		BA = 3.72	692	146
200945	Law Spring Semester 2009	A00220000	LAW-DAY	LW	AP	Dec 5, 2008	Otras instituciones	BA		BA = 3.02	570	134
200945	Law Spring Semester 2009	A00081729	LAW-DAY	LW	AP	Nov 14, 2008	PUCPR-Ponce	BBA		BBA = 2.66	556	132
200945	Law Spring Semester 2009	A00219893	LAW-DAY	LW	AP	Nov 26, 2008	Univ de PR-Recinto Rio Piedras	BA		BA = 3.51	563	130
200945	Law Spring Semester 2009	A00219129	LAW-DAY	LW	AP	Nov 13, 2008	Univ de PR-Recinto Mayaguez	BBA		BBA = 2.80	563	132
200945	Law Spring Semester 2009	A00218945	LAW-DAY	LW	AP	Nov 5, 2008	Univ Interamer-Aguadilla	BS		BS = 3.23	631	139
200945	Law Spring Semester 2009	A00216567	LAW-DAY	LW	AP	Dec 11, 2008	Univ de PR-Recinto Cayey	BA		BA = 2.61	537	133



200945	Law Spring Semester 2009	A00219137	LAW-DAY	LW	AP	Dec 9, 2008	Univ de PR-Recinto Rio Piedras	BBA	BBA = 3.78	580	130
200945	Law Spring Semester 2009	A00083625	LAW-DAY	LW	AP	Nov 18, 2008	PUCPR-Ponce	BBA	BBA = 3.01	583	138
200945	Law Spring Semester 2009	A00214791	LAW-DAY	LW	AP	Nov 13, 2008	Florida International Univ	BA	BA = 2.47	540	139
200945	Law Spring Semester 2009	A00096167	LAW-DAY	LW	AP	Nov 18, 2008	Univ de PR-Recinto Mayaguez	BA	BA = 2.68	554	131
200945	Law Spring Semester 2009	A00221198	LAW-DAY	LW	AP	Nov 24, 2008	Univ de PR-Recinto Mayaguez	BBA	BBA = 3.11	546	133
200945	Law Spring Semester 2009	A00219048	LAW-DAY	LW	AP	Nov 24, 2008	Univ Interamer-Arecibo	BA	BA = 3.77	548	137
200945	Law Spring Semester 2009	A00084778	LAW-DAY	LW	AP	Oct 10, 2008	PUCPR-Ponce	BS	BS = 3.60	617	139
200945	Law Spring Semester 2009	A00215013	LAW-DAY	LW	AP	Oct 10, 2008	Univ del Sagrado Corazon-PR	BA	BA = 3.93	532	131
200945	Law Spring Semester 2009	A00218311	LAW-DAY	LW	AP	Nov 18, 2008	Univ Interamer-San German	BBA	BBA = 2.68	604	136
200945	Law Spring Semester 2009	A00219135	LAW-DAY	LW	AP	Nov 13, 2008	Univ de PR-Recinto Mayaguez	BA	BA = 3.03	580	133
200945	Law Spring Semester 2009	A00218237	LAW-DAY	LW	AP	Dec 1, 2008	Boston Univ-MA	BA	BA = 2.51	685	146
200945	Law Spring Semester 2009	A00221089	LAW-DAY	LW	AP	Nov 26, 2008	Univ de PR-Recinto Arecibo	BS	BS = 2.72	530	130
200945	Law Spring Semester 2009	A00221186	LAW-DAY	LW	AP	Nov 24, 2008	Univ de PR-Recinto Rio Piedras	BA	BA = 3.34	540	134
200945	Law Spring Semester 2009	A00219427	LAW-DAY	LW	AP	Dec 1, 2008	Loyola Univ-LA	BA	BA = 2.55	574	138
200945	Law Spring Semester 2009	A00215009	LAW-DAY	LW	AP	Nov 24, 2008	Univ de PR-Recinto Rio Piedras	BA	BA = 3.44	568	139
200945	Law Spring Semester 2009	A00217103	LAW-DAY	LW	AP	Nov 26, 2008	Univ de PR-Recinto Carolina	BA	BA = 3.74	567	138
200945	Law Spring Semester 2009	A00220931	LAW-DAY	LW	AP	Nov 18, 2008	Univ del Sagrado Corazon-PR	BA	BA = 3.31	544	132
200945	Law Spring Semester 2009	A00219428	LAW-DAY	LW	AP	Nov 18, 2008	Univ Interamer-Ponce	BA	BA = 3.24	563	132
200945	Law Spring Semester 2009	A00101940	LAW-DAY	LW	AP	Nov 20, 2008	PUCPR-Ponce	BS	BS = 3.21	539	137
200945	Law Spring Semester 2009	A00214886	LAW-DAY	LW	AP	Nov 24, 2008	American Univ-Wash DC	BS	BS = 2.54	572	142
200945	Law Spring Semester 2009	A00219051	LAW-DAY	LW	AP	Nov 18, 2008	Univ Interamer-San German	BA	BA = 3.38	539	137

Término	Descripción del término	ID	Programa	Nivel	Decisión	Fecha Decisión	Universidad-1	Grado-1	Especialidad	GPA-1	EXAL	LSAT
200945	Law Spring Semester 2009	A00086125	LAW-EVENING	LW	AP	Nov 12, 2008	Univ of Phoenix	BBA		BBA = 3.40	531	129
200945	Law Spring Semester 2009	A00023806	LAW-EVENING	LW	AP	Nov 10, 2008	American Univ of PR	BA		BA = 3.86	583	139
200945	Law Spring Semester 2009	A00128925	LAW-EVENING	LW	AP	Nov 18, 2008	PUCPR-Ponce	BBA		BBA = 3.72	621	141
200945	Law Spring Semester 2009	A00076083	LAW-EVENING	LW	AP	Nov 10, 2008	Univ de PR-Recinto Cayey	BA		BA = 3.43	675	138
200945	Law Spring Semester 2009	A00208520	LAW-EVENING	LW	AP	Dec 4, 2008	Univ de PR-Recinto Rio Piedras	BA		BA = 3.74	542	133
200945	Law Spring Semester 2009	A00031889	LAW-EVENING	LW	AP	Nov 14, 2008	PUCPR-Ponce	BBA		BBA = 3.07	630	143
200945	Law Spring Semester 2009	A00218889	LAW-EVENING	LW	AP	Nov 20, 2008	Univ de PR-Recinto Aguadilla	BBA		BBA = 2.94	538	130
200945	Law Spring Semester 2009	A00087578	LAW-EVENING	LW	AP	Dec 1, 2008	Pennsylvania State Univ	BS		BS = 2.27	543	135
200945	Law Spring Semester 2009	A00218267	LAW-EVENING	LW	AP	Nov 13, 2008	Univ de PR-Recinto Rio Piedras	BA		BA = 3.19	551	130
200945	Law Spring Semester 2009	A00215598	LAW-EVENING	LW	AP	Nov 14, 2008	Univ del Sagrado Corazon-PR	BA		BA = 3.77	538	130
200945	Law Spring Semester 2009	A00218065	LAW-EVENING	LW	AP	Nov 14, 2008	Univ Interamer-Arecibo	BA		BA = 4.00	554	130
200945	Law Spring Semester 2009	A00216269	LAW-EVENING	LW	AP	Nov 24, 2008	Univ Interamer-Metropolitano	BA		BA = 3.23	549	137
200945	Law Spring Semester 2009	A00214678	LAW-EVENING	LW	AP	Nov 18, 2008	Univ Interamer-Metropolitano	BA		BA = 3.00	532	134
200945	Law Spring Semester 2009	A00088565	LAW-EVENING	LW	AP	Nov 10, 2008	PUCPR-Ponce	BA		BA = 3.43	527	131
200945	Law Spring Semester 2009	A00110995	LAW-EVENING	LW	AP	Nov 14, 2008	Col Univ del Este-Yauco	BA		BA = 3.44	578	131
200945	Law Spring Semester 2009	A00000508	LAW-EVENING	LW	AP	Nov 24, 2008	Univ Interamer-Metropolitano	BA		BA = 3.04	543	135
200945	Law Spring Semester 2009	A00215875	LAW-EVENING	LW	AP	Nov 24, 2008	Univ de PR-Recinto Rio Piedras	BA		BA = 3.57	544	129
200945	Law Spring Semester 2009	A00078563	LAW-EVENING	LW	AP	Nov 20, 2008	PUCPR-Ponce	BBA		BBA = 2.84	576	132
200945	Law Spring Semester 2009	A00216256	LAW-EVENING	LW	AP	Nov 24, 2008	Univ Interamer-Metropolitano	BBA		BBA = 3.03	556	133
200945	Law Spring Semester 2009	A00218230	LAW-EVENING	LW	AP	Nov 24, 2008	Univ de PR-Recinto Rio Piedras	BA		BA = 3.36	549	131
200945	Law Spring Semester 2009	A00221037	LAW-EVENING	LW	AP	Nov 24, 2008	Univ de PR-Recinto Arecibo	BBA		BBA = 3.59	540	136
200945	Law Spring Semester 2009	A00115756	LAW-EVENING	LW	AP	Nov 18, 2008	Univ de PR-Recinto Mayaguez	BA		BA = 3.90	618	147
200945	Law Spring Semester 2009	A00129377	LAW-EVENING	LW	AP	Nov 25, 2008	Univ de PR-Recinto Ponce	BBA		BBA = 2.91	542	134



Término	Descripción del término	ID	Programa	Nivel	Decisión	Fecha Decisión	Universidad-1	Grado-1	Especialidad	GPA-1	EXAL	LSAT
201025	Law Fall Semester 2009	A00226444	LAW-DAY	LW	AP	Jun 19, 2009	Univ Interamer-Ponce	BBA		BBA = 2.90	538	139
201025	Law Fall Semester 2009	A00225423	LAW-DAY	LW	AP	Jun 24, 2009	Univ de PR-Recinto Rio Piedras	BA		BA = 3.06	597	137
201025	Law Fall Semester 2009	A00225523	LAW-DAY	LW	AP	Jun 15, 2009	Pennsylvania State Univ	BS		BS = 2.08	605	140
201025	Law Fall Semester 2009	A00091027	LAW-DAY	LW	AP	Apr 29, 2009	PUCPR-Ponce	BA		BA = 3.91	535	134
201025	Law Fall Semester 2009	A00226954	LAW-DAY	LW	AP	Jun 17, 2009	Univ of Massachusetts-Amherst	BA		BA = 3.11	551	141
201025	Law Fall Semester 2009	A00225424	LAW-DAY	LW	AP	May 20, 2009	Univ de PR-Recinto Rio Piedras	BA		BA = 2.84	556	130
201025	Law Fall Semester 2009	A00222896	LAW-DAY	LW	AP	Apr 29, 2009	Univ de PR-Recinto Bayamon	BS		BS = 3.44	573	136
201025	Law Fall Semester 2009	A00089860	LAW-DAY	LW	AP	May 20, 2009	PUCPR-Ponce	BA		BA = 3.59	532	137
201025	Law Fall Semester 2009	A00222555	LAW-DAY	LW	AP	Apr 24, 2009	Univ de PR-Recinto Mayaguez	BS		BS = 3.69	585	137
201025	Law Fall Semester 2009	A00225666	LAW-DAY	LW	AP	May 1, 2009	Univ Interamer-Ponce	BA		BA = 2.93	535	133
201025	Law Fall Semester 2009	A00226752	LAW-DAY	LW	AP	Jun 26, 2009	Univ Interamer-Metropolitano	BA		BA = 3.12	524	134
201025	Law Fall Semester 2009	A00227330	LAW-DAY	LW	AP	Jun 23, 2009	Univ de PR-Recinto Mayaguez	BBA		BBA = 2.98	580	135
201025	Law Fall Semester 2009	A00091623	LAW-DAY	LW	AP	Apr 27, 2009	Univ de PR-Recinto Cayey	BA		BA = 3.01	559	130
201025	Law Fall Semester 2009	A00227209	LAW-DAY	LW	AP	Jun 17, 2009	Univ de PR-Recinto Arecibo	BBA		BBA = 3.08	555	135
201025	Law Fall Semester 2009	A00226393	LAW-DAY	LW	AP	Jun 4, 2009	Univ Interamer-Metropolitano	BA		BA = 3.14	533	133
201025	Law Fall Semester 2009	A00226831	LAW-DAY	LW	AP	Jun 16, 2009	Univ del Sagrado Corazon-PR	BA		BA = 3.51	548	133
201025	Law Fall Semester 2009	A00226225	LAW-DAY	LW	AP	May 27, 2009	Univ Interamer-San German	BA		BA = 3.95	560	136
201025	Law Fall Semester 2009	A00225816	LAW-DAY	LW	AP	Jun 15, 2009	Univ de PR-Recinto Rio Piedras	BBA		BBA = 2.67	556	133
201025	Law Fall Semester 2009	A00225425	LAW-DAY	LW	AP	May 22, 2009	Villanova Univ-PA	BA		BA = 3.23	553	139
201025	Law Fall Semester 2009	A00085979	LAW-DAY	LW	AP	May 21, 2009	Univ Interamer-San German	BA		BA = 2.99	623	137
201025	Law Fall Semester 2009	A00226956	LAW-DAY	LW	AP	Jun 10, 2009	Univ de PR-Recinto Rio Piedras	BA		BA = 3.56	531	140
201025	Law Fall Semester 2009	A00226877	LAW-DAY	LW	AP	Jun 23, 2009	Univ de PR-Recinto Cayey	BS		BS = 3.02	573	136
201025	Law Fall Semester 2009	A00227615	LAW-DAY	LW	AP	Jul 2, 2009	Univ de PR-Recinto Rio Piedras	BA		BA = 3.27	656	144
201025	Law Fall Semester 2009	A00226409	LAW-DAY	LW	AP	Jun 16, 2009	Univ del Turabo-PR	BBA		BBA = 3.31	555	144
201025	Law Fall Semester 2009	A00226035	LAW-DAY	LW	AP	May 29, 2009	Princeton Univ-NJ	BA		BA = 3.06	543	152
201025	Law Fall Semester 2009	A00226410	LAW-DAY	LW	AP	May 26, 2009	Univ de PR-Recinto Carolina	BBA		BBA = 2.62	560	134
201025	Law Fall Semester 2009	A00225691	LAW-DAY	LW	AP	Jun 8, 2009	Univ de PR-Recinto Rio Piedras	BA		BA = 3.56	543	134
201025	Law Fall Semester 2009	A00226833	LAW-DAY	LW	AP	Jun 17, 2009	Univ de PR-Recinto Rio Piedras	BA		BA = 3.05	567	132
201025	Law Fall Semester 2009	A00095951	LAW-DAY	LW	AP	May 26, 2009	Conserv de Musica de PR	BA		BA = 3.61	566	134
201025	Law Fall Semester 2009	A00226416	LAW-DAY	LW	AP	Jun 4, 2009	Univ de PR-Recinto Carolina	BA		BA = 3.97	551	134
201025	Law Fall Semester 2009	A00225530	LAW-DAY	LW	AP	May 20, 2009	Univ de PR-Recinto Arecibo	BBA		BBA = 2.68	605	138
201025	Law Fall Semester 2009	A00226837	LAW-DAY	LW	AP	Jun 19, 2009	Univ del Sagrado Corazon-PR	BBA		BBA = 3.08	557	131
201025	Law Fall Semester 2009	A00225690	LAW-DAY	LW	AP	May 12, 2009	Univ de PR-Recinto Mayaguez	BS		BS = 3.18	613	134
201025	Law Fall Semester 2009	A00131092	LAW-DAY	LW	AP	Apr 27, 2009	PUCPR-Ponce	BBA		BBA = 3.78	544	133
201025	Law Fall Semester 2009	A00226754	LAW-DAY	LW	AP	Jun 9, 2009	Univ de PR-Recinto Rio Piedras	BA		BA = 3.33	569	141
201025	Law Fall Semester 2009	A00207998	LAW-DAY	LW	AP	Apr 24, 2009	Univ de PR-Recinto Rio Piedras	BA		BA = 3.65	540	133
201025	Law Fall Semester 2009	A00226821	LAW-DAY	LW	AP	Jun 9, 2009	Univ de PR-Recinto Rio Piedras	BA		BA = 3.15	560	133
201025	Law Fall Semester 2009	A00226436	LAW-DAY	LW	AP	Jun 9, 2009	Univ de PR-Recinto Rio Piedras	BS		BS = 3.14	533	138
201025	Law Fall Semester 2009	A00226880	LAW-DAY	LW	AP	Jun 19, 2009	Univ de PR-Recinto Carolina	BA		BA = 3.39	547	139
201025	Law Fall Semester 2009	A00226418	LAW-DAY	LW	AP	May 28, 2009	Col Univ del Este-Carolina	BS		BS = 3.83	555	145



201025	Law Fall Semester 2009	A00216545	LAW-DAY	LW	AP	Jun 9, 2009	Univ de PR-Recinto Rio Piedras	BA	BA = 3.68	539	130
201025	Law Fall Semester 2009	A00222421	LAW-DAY	LW	AP	Apr 29, 2009	Univ Interamer-Metropolitano	BBA	BBA = 3.03	562	132
201025	Law Fall Semester 2009	A00226422	LAW-DAY	LW	AP	Jun 2, 2009	Univ Interamer-Metropolitano	BA	BA = 3.71	538	130
201025	Law Fall Semester 2009	A00226756	LAW-DAY	LW	AP	Jun 18, 2009	Univ de PR-Recinto Mayaguez	BA	BA = 2.85	524	143
201025	Law Fall Semester 2009	A00225685	LAW-DAY	LW	AP	May 12, 2009	Univ Interamer-Guayama	BA	BA = 3.93	570	145
201025	Law Fall Semester 2009	A00097452	LAW-DAY	LW	AP	May 29, 2009	Univ de PR-Recinto Mayaguez	BBA	BBA = 2.70	551	133
201025	Law Fall Semester 2009	A00226471	LAW-DAY	LW	AP	Jun 1, 2009	Univ de PR-Recinto Mayaguez	BBA	BBA = 2.93	566	137
201025	Law Fall Semester 2009	A00226036	LAW-DAY	LW	AP	May 15, 2009	Univ de PR-Recinto Mayaguez	BA	BA = 3.08	591	144
201025	Law Fall Semester 2009	A00219049	LAW-DAY	LW	AP	May 22, 2009	Univ de PR-Recinto Cayey	BSSE	BSSE = 3.26	546	138
201025	Law Fall Semester 2009	A00226508	LAW-DAY	LW	AP	Jun 3, 2009	Univ de PR-Recinto Rio Piedras	BBA	BBA = 3.10	582	131
201025	Law Fall Semester 2009	A00226512	LAW-DAY	LW	AP	Jul 1, 2009	Univ de PR-Recinto Rio Piedras	BA	BA = 2.92	574	144
201025	Law Fall Semester 2009	A00214640	LAW-DAY	LW	AP	Apr 28, 2009	Otras instituciones	BA	BA = 3.86	563	131
201025	Law Fall Semester 2009	A00070435	LAW-DAY	LW	AP	May 14, 2009	Univ Interamer-San German	BA	BA = 3.55	544	134
201025	Law Fall Semester 2009	A00223965	LAW-DAY	LW	AP	May 18, 2009	Univ de PR-Recinto Carolina	BA	BA = 3.72	557	130
201025	Law Fall Semester 2009	A00226551	LAW-DAY	LW	AP	Jun 15, 2009	Univ de Michigan	BA	BA = 2.21	661	141
201025	Law Fall Semester 2009	A00226517	LAW-DAY	LW	AP	Jun 10, 2009	Univ de PR-Recinto Mayaguez	BS	BS = 3.55	610	139
201025	Law Fall Semester 2009	A00226527	LAW-DAY	LW	AP	Jun 10, 2009	American Univ-Wash DC	BA	BA = 3.12	558	139
201025	Law Fall Semester 2009	A00215493	LAW-DAY	LW	AP	Jun 11, 2009	Univ de PR-Recinto Rio Piedras	BA	BA = 3.48	531	133
201025	Law Fall Semester 2009	A00227210	LAW-DAY	LW	AP	Jun 11, 2009	American Univ of PR	BA	BA = 4.00	539	131
201025	Law Fall Semester 2009	A00076876	LAW-DAY	LW	AP	May 21, 2009	Univ de PR-Recinto Ponce	BA	BA = 3.02	549	137
201025	Law Fall Semester 2009	A00029410	LAW-DAY	LW	AP	May 19, 2009	Univ de PR-Recinto Rio Piedras	BA	BA = 3.06	532	135
201025	Law Fall Semester 2009	A00226757	LAW-DAY	LW	AP	Jun 9, 2009	Univ de PR-Recinto Carolina	BA	BA = 2.81	537	133
201025	Law Fall Semester 2009	A00226532	LAW-DAY	LW	AP	Jun 9, 2009	Univ de PR-Recinto Rio Piedras	BA	BA = 3.62	642	142
201025	Law Fall Semester 2009	A00226533	LAW-DAY	LW	AP	Jun 16, 2009	Marquette Univ-WI	BA	BA = 3.08	560	145
201025	Law Fall Semester 2009	A00218100	LAW-DAY	LW	AP	Jun 26, 2009	Otra institucion	BS	BS = 3.53	551	135
201025	Law Fall Semester 2009	A00226930	LAW-DAY	LW	AP	Jun 19, 2009	Univ de PR-Recinto Rio Piedras	BA	BA = 3.36	565	130
201025	Law Fall Semester 2009	A00223504	LAW-DAY	LW	AP	Apr 30, 2009	Univ de PR-Recinto Rio Piedras	BA	BA = 3.36	546	131
201025	Law Fall Semester 2009	A00215596	LAW-DAY	LW	AP	Jun 5, 2009	Univ de PR-Recinto Arecibo	BA	BA = 3.80	573	132
201025	Law Fall Semester 2009	A00226535	LAW-DAY	LW	AP	Jun 1, 2009	Univ de PR-Recinto Rio Piedras	BA	BA = 3.12	553	131
201025	Law Fall Semester 2009	A00226704	LAW-DAY	LW	AP	Jun 24, 2009	Bentley Coll-MA	BS	BS = 3.11	572	144
201025	Law Fall Semester 2009	A00218525	LAW-DAY	LW	AP	Jun 9, 2009	Univ de PR-Recinto Ponce	BBA	BBA = 3.72	582	141
201025	Law Fall Semester 2009	A00226536	LAW-DAY	LW	AP	Jun 23, 2009	Univ de PR-Recinto Rio Piedras	BBA	BBA = 2.81	590	132
201025	Law Fall Semester 2009	A00226040	LAW-DAY	LW	AP	Jun 19, 2009	Villanova Univ-PA	BS	BS = 2.42	622	147
201025	Law Fall Semester 2009	A00223505	LAW-DAY	LW	AP	Apr 30, 2009	Univ de PR-Recinto Rio Piedras	BBA	BBA = 3.05	542	131
201025	Law Fall Semester 2009	A00212478	LAW-DAY	LW	AP	Apr 27, 2009	Otra institucion	BA	BA = 2.98	549	137
201025	Law Fall Semester 2009	A00089402	LAW-DAY	LW	AP	Jun 4, 2009	PUCPR-Ponce	BBA	BBA = 3.35	536	133
201025	Law Fall Semester 2009	A00225665	LAW-DAY	LW	AP	Jun 23, 2009	Univ Interamer-Guayama	BA	BA = 3.31	537	133
201025	Law Fall Semester 2009	A00220052	LAW-DAY	LW	AP	Jun 23, 2009	Univ de PR-Recinto Arecibo	BA	BA = 3.09	566	137
201025	Law Fall Semester 2009	A00218122	LAW-DAY	LW	AP	May 14, 2009	Univ de PR-Recinto Mayaguez	BBA	BBA = 2.75	548	133
201025	Law Fall Semester 2009	A00219050	LAW-DAY	LW	AP	Apr 27, 2009	Florida International Univ	BA	BA = 2.76	590	143
201025	Law Fall Semester 2009	A00218125	LAW-DAY	LW	AP	May 7, 2009	Univ del Sagrado Corazon-PR	BA	BA = 4.00	549	134
201025	Law Fall Semester 2009	A00224952	LAW-DAY	LW	AP	May 19, 2009	Univ de PR-Recinto Rio Piedras	BA	BA = 3.64	550	133

201025	Law Fall Semester 2009	A00223509	LAW-DAY	LW	AP	Jun 15, 2009	Univ de PR-Recinto Mayaguez	BS	BS = 2.71	570	137
201025	Law Fall Semester 2009	A00214346	LAW-DAY	LW	AP	Jun 19, 2009	Univ de PR-Recinto Mayaguez	BA	BA = 2.75	542	131
201025	Law Fall Semester 2009	A00214781	LAW-DAY	LW	AP	May 21, 2009	Univ Interamer-San German	BBA	BBA = 3.37	536	130
201025	Law Fall Semester 2009	A00224169	LAW-DAY	LW	AP	May 1, 2009	Univ de PR-Recinto Mayaguez	BA	BA = 3.26	596	138
201025	Law Fall Semester 2009	A00223769	LAW-DAY	LW	AP	Apr 24, 2009	Univ Interamer-San German	BA	BA = 3.95	635	133
201025	Law Fall Semester 2009	A00223510	LAW-DAY	LW	AP	Apr 29, 2009	Univ de PR-Recinto Rio Piedras	BA	BA = 3.68	566	144
201025	Law Fall Semester 2009	A00218207	LAW-DAY	LW	AP	Jun 3, 2009	Univ de PR-Recinto Cayey	BA	BA = 3.09	543	135
201025	Law Fall Semester 2009	A00218209	LAW-DAY	LW	AP	May 26, 2009	Univ de PR-Recinto Carolina	BA	BA = 2.72	557	138
201025	Law Fall Semester 2009	A00226759	LAW-DAY	LW	AP	Jun 23, 2009	Univ de PR-Recinto Rio Piedras	BBA	BBA = 2.83	546	137
201025	Law Fall Semester 2009	A00215871	LAW-DAY	LW	AP	Jun 10, 2009	Univ de PR-Recinto Cayey	BS	BS = 2.61	557	131
201025	Law Fall Semester 2009	A00224259	LAW-DAY	LW	AP	May 18, 2009	Univ de PR-Recinto Rio Piedras	BA	BA = 3.24	533	134
201025	Law Fall Semester 2009	A00226588	LAW-DAY	LW	AP	May 22, 2009	Univ de PR-Recinto Cayey	BS	BS = 2.78	531	138
201025	Law Fall Semester 2009	A00226589	LAW-DAY	LW	AP	Jun 9, 2009	Univ del Turabo-PR	BA	BA = 3.93	549	140
201025	Law Fall Semester 2009	A00218213	LAW-DAY	LW	AP	Jul 15, 2009	Otras instituciones	BA	BA = 2.92	540	135
201025	Law Fall Semester 2009	A00208234	LAW-DAY	LW	AP	Apr 24, 2009	Univ de PR-Recinto Cayey	BSSE	BSSE = 4.00	558	135
201025	Law Fall Semester 2009	A00214788	LAW-DAY	LW	AP	Apr 29, 2009	Univ de PR-Recinto Rio Piedras	BS	BS = 3.23	537	135
201025	Law Fall Semester 2009	A00224724	LAW-DAY	LW	AP	May 27, 2009	Univ de PR-Recinto Rio Piedras	BA	BA = 3.68	541	136
201025	Law Fall Semester 2009	A00226074	LAW-DAY	LW	AP	May 21, 2009	Univ de PR-Recinto Mayaguez	BA	BA = 3.77	619	129
201025	Law Fall Semester 2009	A00224634	LAW-DAY	LW	AP	Jun 10, 2009	Univ de PR-Recinto Rio Piedras	BBA	BBA = 3.16	539	135
201025	Law Fall Semester 2009	A00224962	LAW-DAY	LW	AP	Jun 4, 2009	Univ del Sagrado Corazon-PR	BBA	BBA = 3.76	564	134
201025	Law Fall Semester 2009	A00226766	LAW-DAY	LW	AP	Jun 9, 2009	Univ de PR-Recinto Rio Piedras	BA	BA = 3.50	574	133
201025	Law Fall Semester 2009	A00218691	LAW-DAY	LW	AP	Jun 18, 2009	Univ de PR-Recinto Ponce	BA	BA = 3.06	527	133
201025	Law Fall Semester 2009	A00226245	LAW-DAY	LW	AP	Jun 9, 2009	Univ Interamer-Metropolitano	BA	BA = 2.73	539	133
201025	Law Fall Semester 2009	A00226718	LAW-DAY	LW	AP	Jun 9, 2009	Univ de PR-Recinto Rio Piedras	BA	BA = 3.74	566	139
201025	Law Fall Semester 2009	A00226719	LAW-DAY	LW	AP	May 27, 2009	Univ del Sagrado Corazon-PR	BA	BA = 3.47	542	131
201025	Law Fall Semester 2009	A00226675	LAW-DAY	LW	AP	Jun 9, 2009	Univ de PR-Recinto Rio Piedras	BBA	BBA = 3.25	546	137
201025	Law Fall Semester 2009	A00226616	LAW-DAY	LW	AP	Jun 9, 2009	Univ del Sagrado Corazon-PR	BBA	BBA = 3.11	546	137
201025	Law Fall Semester 2009	A00226777	LAW-DAY	LW	AP	Jun 15, 2009	Univ Interamer-Metropolitano	BA	BA = 3.81	604	140
201025	Law Fall Semester 2009	A00226855	LAW-DAY	LW	AP	Jul 17, 2009	Univ of Central Florida	BS	BS = 2.61	616	147
201025	Law Fall Semester 2009	A0025745	LAW-DAY	LW	AP	May 22, 2009	PUCPR-Ponce	BA	BA = 3.61	551	131
201025	Law Fall Semester 2009	A00216260	LAW-DAY	LW	AP	Jun 5, 2009	Univ Interamer-Metropolitano	BA	BA = 3.64	538	131
201025	Law Fall Semester 2009	A00225431	LAW-DAY	LW	AP	Jun 9, 2009	Univ de PR-Recinto Humacao	BS	BS = 2.77	599	140
201025	Law Fall Semester 2009	A00226080	LAW-DAY	LW	AP	May 13, 2009	Univ de PR-Recinto Mayaguez	BA	BA = 3.12	558	130
201025	Law Fall Semester 2009	A00226703	LAW-DAY	LW	AP	Jun 9, 2009	Univ de PR-Recinto Arecibo	BA	BA = 3.29	539	137
201025	Law Fall Semester 2009	A00224628	LAW-DAY	LW	AP	Jun 9, 2009	Univ de PR-Recinto Mayaguez	BS	BS = 2.77	538	136
201025	Law Fall Semester 2009	A00083126	LAW-DAY	LW	AP	Jun 17, 2009	PUCPR-Ponce	BBA	BBA = 2.90	529	130
201025	Law Fall Semester 2009	A00228254	LAW-DAY	LW	AP	Aug 25, 2009	Univ Interamer-San German	BS	BS = 3.27	604	137
201025	Law Fall Semester 2009	A00217104	LAW-DAY	LW	AP	May 21, 2009	Univ Interamer-Metropolitano	BBA	BBA = 3.54	556	135
201025	Law Fall Semester 2009	A00007463	LAW-DAY	LW	AP	May 29, 2009	Univ de PR-Recinto Mayaguez	BS	BS = 3.14	671	143
201025	Law Fall Semester 2009	A00226650	LAW-DAY	LW	AP	Jun 10, 2009	Univ de PR-Recinto Mayaguez	BBA	BBA = 2.66	575	145
201025	Law Fall Semester 2009	A00226081	LAW-DAY	LW	AP	May 22, 2009	Univ de PR-Recinto Rio Piedras	BBA	BBA = 3.43	561	136
201025	Law Fall Semester 2009	A00226857	LAW-DAY	LW	AP	Jun 11, 2009	Univ de PR-Recinto Rio Piedras	BA	BA = 2.97	605	138

201025	Law Fall Semester 2009	A00216598	LAW-DAY	LW	AP	May 26, 2009	Univ de PR-Recinto Rio Piedras	BA	BA = 3.33	543	130
201025	Law Fall Semester 2009	A00226990	LAW-DAY	LW	AP	Jun 10, 2009	Univ de PR-Recinto Mayaguez	BA	BA = 3.11	569	135
201025	Law Fall Semester 2009	A00226822	LAW-DAY	LW	AP	Jun 8, 2009	Univ de PR-Recinto Arecibo	BBA	BBA = 3.10	539	130
201025	Law Fall Semester 2009	A00087989	LAW-DAY	LW	AP	May 11, 2009	Univ de PR-Recinto Rio Piedras	BA	BA = 3.25	539	136
201025	Law Fall Semester 2009	A00097426	LAW-DAY	LW	AP	May 13, 2009	Univ de PR-Recinto Ponce	BBA	BBA = 3.04	536	130
201025	Law Fall Semester 2009	A00006791	LAW-DAY	LW	AP	May 14, 2009	Univ de PR-Recinto Rio Piedras	BA	BA = 3.75	602	133
201025	Law Fall Semester 2009	A00223514	LAW-DAY	LW	AP	Jun 17, 2009	Univ del Sagrado Corazon-PR	BBA	BBA = 3.14	556	143
201025	Law Fall Semester 2009	A00214963	LAW-DAY	LW	AP	Jul 1, 2009	Univ de PR-Recinto Mayaguez	BA	BA = 3.35	526	136
201025	Law Fall Semester 2009	A00225531	LAW-DAY	LW	AP	May 21, 2009	Univ de PR-Recinto Rio Piedras	BA	BA = 3.18	552	134
201025	Law Fall Semester 2009	A00225434	LAW-DAY	LW	AP	Jun 17, 2009	Univ de PR-Recinto Mayaguez	BA	BA = 2.62	622	138
201025	Law Fall Semester 2009	A00214919	LAW-DAY	LW	AP	Jun 9, 2009	Otras instituciones	BBA	BBA = 2.86	576	136
201025	Law Fall Semester 2009	A00049654	LAW-DAY	LW	AP	May 12, 2009	Univ Interamer-Ponce	BA	BA = 3.82	540	130
201025	Law Fall Semester 2009	A00226890	LAW-DAY	LW	AP	Jul 6, 2009	Univ de PR-Recinto Rio Piedras	BS	BS = 3.17	624	149
201025	Law Fall Semester 2009	A00223511	LAW-DAY	LW	AP	Jun 22, 2009	Univ de PR-Recinto Mayaguez	BA	BA = 3.13	547	136
201025	Law Fall Semester 2009	A00225517	LAW-DAY	LW	AP	May 21, 2009	Univ de PR-Recinto Rio Piedras	BA	BA = 3.50	537	131
201025	Law Fall Semester 2009	A00225253	LAW-DAY	LW	AP	Jun 3, 2009	Col Univ del Este-Carolina	BA	BA = 3.80	548	138



Término	Descripción del término	ID	Programa	Nivel	Decisión	Fecha Decisión	Universidad-1	Grado-1	Especialidad	GPA-1	EXAL	LSAT
201025	Law Fall Semester 2009	A00225239	LAW-EVENING	LW	AP	May 21, 2009	American Univ of PR	BA		BA = 3.23	555	131
201025	Law Fall Semester 2009	A00014273	LAW-EVENING	LW	AP	May 21, 2009	Univ of Phoenix	BA		BA = 3.69	537	136
201025	Law Fall Semester 2009	A00225998	LAW-EVENING	LW	AP	May 29, 2009	Univ de PR-Recinto Carolina	BA		BA = 3.22	570	140
201025	Law Fall Semester 2009	A00226188	LAW-EVENING	LW	AP	May 19, 2009	Univ de PR-Recinto Carolina	BA		BA = 3.51	540	130
201025	Law Fall Semester 2009	A00226850	LAW-EVENING	LW	AP	Jun 24, 2009	Univ de PR-Recinto Rio Piedras	BA		BA = 3.09	580	138
201025	Law Fall Semester 2009	A00227620	LAW-EVENING	LW	AP	Jul 6, 2009	Otra Institucion	BS		BS = 2.86	593	138
201025	Law Fall Semester 2009	A00220283	LAW-EVENING	LW	AP	Jun 23, 2009	Otra Institucion	BA		BA = 2.41	602	137
201025	Law Fall Semester 2009	A00219534	LAW-EVENING	LW	AP	Jun 15, 2009	Univ de PR-Recinto Rio Piedras	BA		BA = 3.42	548	140
201025	Law Fall Semester 2009	A00226367	LAW-EVENING	LW	AP	Jun 9, 2009	Univ Politecnica de PR	BS		BS = 2.54	532	138
201025	Law Fall Semester 2009	A00222942	LAW-EVENING	LW	AP	Jun 15, 2009	Univ Interamer-Aguadilla	BA		BA = 3.90	542	132
201025	Law Fall Semester 2009	A00223500	LAW-EVENING	LW	AP	Apr 30, 2009	Univ de PR-Recinto Mayaguez	BBA		BBA = 3.39	549	130
201025	Law Fall Semester 2009	A00214775	LAW-EVENING	LW	AP	May 21, 2009	Univ del Turabo-PR	BA		BA = 3.46	586	138
201025	Law Fall Semester 2009	A00225249	LAW-EVENING	LW	AP	May 21, 2009	Univ de PR-Recinto Aguadilla	BBA		BBA = 2.90	574	137
201025	Law Fall Semester 2009	A00226469	LAW-EVENING	LW	AP	May 29, 2009	Univ Interamer-Metropolitano	BA		BA = 3.80	556	134
201025	Law Fall Semester 2009	A00091602	LAW-EVENING	LW	AP	May 19, 2009	PUCPR-Ponce	BBA		BBA = 3.45	580	134
201025	Law Fall Semester 2009	A00089781	LAW-EVENING	LW	AP	Apr 28, 2009	PUCPR-Ponce	BS		BS = 3.32	540	135
201025	Law Fall Semester 2009	A00226882	LAW-EVENING	LW	AP	Jun 23, 2009	Univ de PR-Recinto Rio Piedras	BA		BA = 3.24	574	135
201025	Law Fall Semester 2009	A00222422	LAW-EVENING	LW	AP	May 1, 2009	Caribbean Univ-PR	BA		BA = 3.70	555	136
201025	Law Fall Semester 2009	A00013958	LAW-EVENING	LW	AP	Apr 27, 2009	Univ Interamer-Aguadilla	BA		BA = 3.22	558	140
201025	Law Fall Semester 2009	A00032402	LAW-EVENING	LW	AP	Apr 28, 2009	Univ Interamer-Ponce	BBA	HURE-Human Resources	BBA = 3.73	531	135
201025	Law Fall Semester 2009	A00212388	LAW-EVENING	LW	AP	May 11, 2009	Univ de PR-Recinto Mayaguez	BS		BS = 3.34	532	137
201025	Law Fall Semester 2009	A00225426	LAW-EVENING	LW	AP	Apr 28, 2009	Univ del Turabo-PR	BA		BA = 3.87	568	138
201025	Law Fall Semester 2009	A00226820	LAW-EVENING	LW	AP	Jun 11, 2009	Univ de PR-Recinto Rio Piedras	BA		BA = 2.74	543	134
201025	Law Fall Semester 2009	A00224167	LAW-EVENING	LW	AP	May 1, 2009	Univ of South Florida	BA		BA = 3.50	559	140
201025	Law Fall Semester 2009	A00212451	LAW-EVENING	LW	AP	Jun 10, 2009	Univ de PR-Recinto Ponce	BA		BA = 3.20	544	132
201025	Law Fall Semester 2009	A00226534	LAW-EVENING	LW	AP	Jun 11, 2009	Univ Interamer-San German	BBA		BBA = 3.13	533	136
201025	Law Fall Semester 2009	A00226382	LAW-EVENING	LW	AP	Jun 8, 2009	Otra Institucion	BS		BS = 1.83	592	138
201025	Law Fall Semester 2009	A00226221	LAW-EVENING	LW	AP	May 12, 2009	Univ de PR-Recinto Ponce	BA		BA = 3.47	559	136
201025	Law Fall Semester 2009	A00226885	LAW-EVENING	LW	AP	Jul 6, 2009	Univ de PR-Recinto Rio Piedras	BA		BA = 3.01	577	133
201025	Law Fall Semester 2009	A00085009	LAW-EVENING	LW	AP	May 4, 2009	Univ de PR-Recinto Mayaguez	BS		BS = 2.43	577	138
201025	Law Fall Semester 2009	A00226539	LAW-EVENING	LW	AP	Jun 17, 2009	Univ de PR-Recinto Mayaguez	BBA		BBA = 2.60	632	141
201025	Law Fall Semester 2009	A00226403	LAW-EVENING	LW	AP	May 19, 2009	Univ de PR-Recinto Mayaguez	BA		BA = 4.00	533	131
201025	Law Fall Semester 2009	A00226038	LAW-EVENING	LW	AP	Jun 1, 2009	Univ del Sagrado Corazon-PR	BA		BA = 3.32	594	144
201025	Law Fall Semester 2009	A00227097	LAW-EVENING	LW	AP	Jun 11, 2009	Univ de PR-Recinto Mayaguez	BA		BA = 3.31	648	142
201025	Law Fall Semester 2009	A00043474	LAW-EVENING	LW	AP	May 29, 2009	Univ Interamer-Metropolitano	BA		BA = 2.87	551	131
201025	Law Fall Semester 2009	A00227044	LAW-EVENING	LW	AP	Jun 24, 2009	Univ de PR-Recinto Rio Piedras	BA		BA = 3.45	528	141
201025	Law Fall Semester 2009	A00224851	LAW-EVENING	LW	AP	May 1, 2009	Univ de PR-Recinto Rio Piedras	BA		BA = 3.45	562	133
201025	Law Fall Semester 2009	A00223768	LAW-EVENING	LW	AP	Apr 24, 2009	Univ de PR-Recinto Cayey	BBA		BBA = 3.06	641	135
201025	Law Fall Semester 2009	A00218200	LAW-EVENING	LW	AP	Jun 19, 2009	Otra Institucion	BA		BA = 2.77	544	137
201025	Law Fall Semester 2009	A00227208	LAW-EVENING	LW	AP	Jun 19, 2009	Univ de PR-Recinto Rio Piedras	BA		BA = 2.48	601	137
201025	Law Fall Semester 2009	A00226677	LAW-EVENING	LW	AP	Jun 11, 2009	Univ del Sagrado Corazon-PR	BBA		BBA = 3.65	546	137
201025	Law Fall Semester 2009	A00222907	LAW-EVENING	LW	AP	May 21, 2009	Univ of Phoenix	BBA		BBA = 2.90	565	131
201025	Law Fall Semester 2009	A00057797	LAW-EVENING	LW	AP	Jun 11, 2009	Otra Institucion	BS		BS = 3.33	569	138

201025	Law Fall Semester 2009	A00071280	LAW-EVENING	LW	AP	Jun 17, 2009	Univ de PR-Recinto Mayaguez	BS	BS = 2.46	580	142
201025	Law Fall Semester 2009	A00226079	LAW-EVENING	LW	AP	Jun 5, 2009	Univ del Sagrado Corazon-PR	BBA	BBA = 2.75	545	133
201025	Law Fall Semester 2009	A00225430	LAW-EVENING	LW	AP	May 20, 2009	Univ de PR-Recinto Cayey	BS	BS = 3.38	583	131
201025	Law Fall Semester 2009	A00104358	LAW-EVENING	LW	AP	May 12, 2009	PUCPR-Ponce	BBA	BBA = 3.64	551	129
201025	Law Fall Semester 2009	A00225432	LAW-EVENING	LW	AP	Jun 16, 2009	Univ Interamer-Aguadilla	BA	BA = 3.86	528	140
201025	Law Fall Semester 2009	A00044608	LAW-EVENING	LW	AP	Jun 9, 2009	Univ de PR-Recinto Ponce	BS	BS = 3.85	539	135
201025	Law Fall Semester 2009	A00225519	LAW-EVENING	LW	AP	Jun 23, 2009	Univ de PR-Recinto Rio Piedras	BA	BA = 3.24	540	133
201025	Law Fall Semester 2009	A00218805	LAW-EVENING	LW	AP	May 22, 2009	Univ del Sagrado Corazon-PR	BA	BA = 2.99	532	130
201025	Law Fall Semester 2009	A00226292	LAW-EVENING	LW	AP	May 13, 2009	Univ de PR-Recinto Ponce	BBA	BBA = 2.61	532	131
201025	Law Fall Semester 2009	A00222463	LAW-EVENING	LW	AP	Apr 24, 2009	Col Univ del Este-Carolina	BA	BA = 3.44	534	132
201025	Law Fall Semester 2009	A00218231	LAW-EVENING	LW	AP	May 20, 2009	Univ de PR-Recinto Mayaguez	BS	BS = 2.80	537	136
201025	Law Fall Semester 2009	A00226298	LAW-EVENING	LW	AP	Jun 3, 2009	Univ de PR-Recinto Rio Piedras	BA	BA = 3.27	568	132
201025	Law Fall Semester 2009	A00032758	LAW-EVENING	LW	AP	Apr 24, 2009	PUCPR-Ponce	BA	BA = 3.54	552	133



Término	Descripción del término	ID	Programa	Nivel	Decisión	Fecha Decisión	Universidad-1	Grado-1	Especialidad	GPA-1	EXAL	LSAT
201045	Law Spring Semester 2010	A00226896	LAW-DAY	LW	AP	Nov 13, 2009	Univ de PR-Recinto Rio Piedras	BA	EDUC-Education	BA = 3.14	613	137
201045	Law Spring Semester 2010	A00229567	LAW-DAY	LW	AP	Dec 1, 2009	Univ of Miami	BA	POSC-Political Science	BA = 2.70	490	141
201045	Law Spring Semester 2010	A00228517	LAW-DAY	LW	AP	Oct 8, 2009	Univ de PR-Recinto Rio Piedras	BBA		BBA = 3.29	566	134
201045	Law Spring Semester 2010	A00230524	LAW-DAY	LW	AP	Nov 25, 2009	Univ de PR-Recinto Mayaguez	BS		BS = 2.64	591	137
201045	Law Spring Semester 2010	A00223499	LAW-DAY	LW	AP	Oct 30, 2009	Col Univ del Este-Carolina	BBA		BBA = 3.48	574	139
201045	Law Spring Semester 2010	A00228259	LAW-DAY	LW	AP	Nov 4, 2009	Univ de PR-Recinto Rio Piedras	BA		BA = 3.19	596	134
201045	Law Spring Semester 2010	A00228564	LAW-DAY	LW	AP	Oct 9, 2009	Univ Interamer-Metropolitano	BA		BA = 3.88	544	130
201045	Law Spring Semester 2010	A00224723	LAW-DAY	LW	AP	Oct 14, 2009	Univ de PR-Recinto Rio Piedras	BBA		BBA = 3.29	563	136
201045	Law Spring Semester 2010	A00228715	LAW-DAY	LW	AP	Nov 10, 2009	Univ Interamer-Metropolitano	BA		BA = 3.76	538	139
201045	Law Spring Semester 2010	A00229126	LAW-DAY	LW	AP	Oct 29, 2009	Univ de PR-Recinto Mayaguez	BS		BS = 3.81	687	135
201045	Law Spring Semester 2010	A00228356	LAW-DAY	LW	AP	Oct 29, 2009	Conserv de Musica de PR	BA		BA = 3.49	589	132
201045	Law Spring Semester 2010	A00084348	LAW-DAY	LW	AP	Nov 24, 2009	Univ de PR-Recinto Rio Piedras	BS	GESC-General Science	BS = 3.03	539	139
201045	Law Spring Semester 2010	A00215882	LAW-DAY	LW	AP	Oct 8, 2009	Univ Interamer-Arecibo	BA		BA = 3.78	566	131
201045	Law Spring Semester 2010	A00228716	LAW-DAY	LW	AP	Oct 30, 2009	Univ del Sagrado Corazon-PR	BA	ADVT-Advertising	BA = 2.77	537	138
201045	Law Spring Semester 2010	A00229453	LAW-DAY	LW	AP	Nov 23, 2009	Univ de PR-Recinto Rio Piedras	BA		BA = 3.46	556	135
201045	Law Spring Semester 2010	A00223501	LAW-DAY	LW	AP	Oct 14, 2009	Univ de PR-Recinto Rio Piedras	BBA		BBA = 2.68	553	145
201045	Law Spring Semester 2010	A00219126	LAW-DAY	LW	AP	Nov 20, 2009	Univ de PR-Recinto Ponce	BS		BS = 3.16	558	132
201045	Law Spring Semester 2010	A00229568	LAW-DAY	LW	AP	Nov 23, 2009	Univ de PR-Recinto Rio Piedras	BA		BA = 3.01	548	132
201045	Law Spring Semester 2010	A00228086	LAW-DAY	LW	AP	Sep 30, 2009	Univ del Sagrado Corazon-PR	BA		BA = 3.17	597	148
201045	Law Spring Semester 2010	A00229577	LAW-DAY	LW	AP	Nov 10, 2009	Univ de PR-Recinto Arecibo	BA		BA = 3.53	552	135
201045	Law Spring Semester 2010	A00099997	LAW-DAY	LW	AP	Nov 13, 2009	PUCPR-Ponce	BS		BS = 3.53	544	138
201045	Law Spring Semester 2010	A00208320	LAW-DAY	LW	AP	Oct 9, 2009	Univ de PR-Recinto Ponce	BS		BS = 2.67	585	133
201045	Law Spring Semester 2010	A00008071	LAW-DAY	LW	AP	Oct 30, 2009	Univ del Sagrado Corazon-PR	BBA		BBA = 3.92	558	141
201045	Law Spring Semester 2010	A00228285	LAW-DAY	LW	AP	Oct 9, 2009	Univ de PR-Recinto Mayaguez	BA		BA = 3.52	558	139
201045	Law Spring Semester 2010	A00229912	LAW-DAY	LW	AP	Nov 23, 2009	Univ de PR-Recinto Rio Piedras	BA	POSC-Political Science	BA = 2.95	605	146
201045	Law Spring Semester 2010	A00229264	LAW-DAY	LW	AP	Nov 13, 2009	Univ Interamer-San German	BA	PSYC-Psychology	BA = 3.64	553	133



201045	Law Spring Semester 2010	A00218120	LAW-DAY	LW	AP	Sep 30, 2009	Univ de PR-Recinto Carolina	BA		BA = 3.95	537	133
201045	Law Spring Semester 2010	A00088129	LAW-DAY	LW	AP	Nov 25, 2009	PUCPR-Ponce	BA	POSC-Political Science	BA = 3.41	567	134
201045	Law Spring Semester 2010	A00229341	LAW-DAY	LW	AP	Nov 25, 2009	Univ de PR-Recinto Rio Piedras	BA		BA = 3.43	553	134
201045	Law Spring Semester 2010	A00228362	LAW-DAY	LW	AP	Nov 2, 2009	Otra institucion	BA		BA = 3.30	553	138
201045	Law Spring Semester 2010	A00229188	LAW-DAY	LW	AP	Oct 28, 2009	Univ de PR-Recinto Mayaguez	BBA		BBA = #####	558	135
201045	Law Spring Semester 2010	A00229585	LAW-DAY	LW	AP	Nov 17, 2009	Univ del Sagrado Corazon-PR	BBA		BBA = 3.58	551	138
201045	Law Spring Semester 2010	A00212540	LAW-DAY	LW	AP	Oct 14, 2009	Univ de PR-Recinto Rio Piedras	BBA		BBA = 2.90	573	130
201045	Law Spring Semester 2010	A00229367	LAW-DAY	LW	AP	Nov 24, 2009	Univ de PR-Recinto Mayaguez	BBA	ACCT-Accounting	BBA = 2.76	562	137
201045	Law Spring Semester 2010	A00229365	LAW-DAY	LW	AP	Nov 13, 2009	Univ del Sagrado Corazon-PR	BA		BA = 3.67	555	135
201045	Law Spring Semester 2010	A00230532	LAW-DAY	LW	AP	Nov 16, 2009	Univ de PR-Recinto Rio Piedras	BA	EDUC-Education	BA = 2.80	609	139
201045	Law Spring Semester 2010	A00228329	LAW-DAY	LW	AP	Nov 4, 2009	Univ de PR-Recinto Mayaguez	BA		BA = 2.97	674	141
201045	Law Spring Semester 2010	A00228331	LAW-DAY	LW	AP	Oct 7, 2009	Univ de PR-Recinto Rio Piedras	BA		BA = 3.43	572	139
201045	Law Spring Semester 2010	A00228332	LAW-DAY	LW	AP	Nov 4, 2009	Univ del Sagrado Corazon-PR	BA		BA = 3.32	561	135
201045	Law Spring Semester 2010	A00229454	LAW-DAY	LW	AP	Nov 12, 2009	Univ del Turabo-PR	BBA	MGNT-Management	BBA = 2.73	623	137
201045	Law Spring Semester 2010	A00224332	LAW-DAY	LW	AP	Oct 20, 2009	Otra institucion	BBA		BBA = 2.77	582	141
201045	Law Spring Semester 2010	A00229371	LAW-DAY	LW	AP	Nov 10, 2009	Univ de PR-Recinto Mayaguez	BBA		BBA = 3.86	718	146
201045	Law Spring Semester 2010	A00207047	LAW-DAY	LW	AP	Oct 14, 2009	Univ de PR-Recinto Carolina	BA		BA = 2.93	587	132
201045	Law Spring Semester 2010	A00228453	LAW-DAY	LW	AP	Oct 21, 2009	Univ del Sagrado Corazon-PR	BBA		BBA = 3.54	585	139
201045	Law Spring Semester 2010	A00229372	LAW-DAY	LW	AP	Jan 12, 2010	Macalester Coll-MN	BA	PHIL-Philosophy	BA = 3.48	698	151
201045	Law Spring Semester 2010	A00129444	LAW-DAY	LW	AP	Nov 13, 2009	PUCPR-Ponce	BA		BA = 3.16	545	133
201045	Law Spring Semester 2010	A00226250	LAW-DAY	LW	AP	Oct 26, 2009	Univ de PR-Recinto Humacao	BA		BA = 3.82	541	132
201045	Law Spring Semester 2010	A00052173	LAW-DAY	LW	AP	Nov 2, 2009	Univ de PR-Recinto Rio Piedras	BA		BA = 3.25	562	130
201045	Law Spring Semester 2010	A00229366	LAW-DAY	LW	AP	Nov 18, 2009	Otra institucion	BA	PHIL-Philosophy	BA = 2.42	621	141
201045	Law Spring Semester 2010	A00225152	LAW-DAY	LW	AP	Nov 20, 2009	Univ de PR-Recinto Rio Piedras	BA	SOCI-Sociology	BA = 3.39	565	139
201045	Law Spring Semester 2010	A00227345	LAW-DAY	LW	AP	Oct 30, 2009	Univ Interamer-San German	BS		BS = 3.36	550	131
201045	Law Spring Semester 2010	A00230518	LAW-DAY	LW	AP	Nov 13, 2009	Univ del Sagrado Corazon-PR	BA	SOST-Social Studies	BA = 3.41	532	137

201045	Law Spring Semester 2010	A00228464	LAW-DAY	LW	AP	Oct 7, 2009	Univ Interamer-Metropolitano	BA		BA = 3.84	562	137
201045	Law Spring Semester 2010	A00228466	LAW-DAY	LW	AP	Oct 7, 2009	Universidad Ana G Mendez				637	138
201045	Law Spring Semester 2010	A00229195	LAW-DAY	LW	AP	Nov 4, 2009	Univ de PR-Recinto Mayaguez	BS		BS = 2.80	541	130
201045	Law Spring Semester 2010	A00216063	LAW-DAY	LW	AP	Dec 1, 2009	Univ de PR-Recinto Arecibo	BA		BA = 3.33	543	133
201045	Law Spring Semester 2010	A00226651	LAW-DAY	LW	AP	Oct 30, 2009	Univ de PR-Recinto Rio Piedras	BA		BA = 3.05	560	142
201045	Law Spring Semester 2010	A00215175	LAW-DAY	LW	AP	Oct 28, 2009	Univ Interamer-Metropolitano	BA		BA = 3.17	541	130
201045	Law Spring Semester 2010	A00223513	LAW-DAY	LW	AP	Nov 20, 2009	Univ de PR-Recinto Rio Piedras	BA	EDUC-Education	BA = 3.18	532	131
201045	Law Spring Semester 2010	A00230521	LAW-DAY	LW	AP	Nov 25, 2009	Univ de PR-Recinto Rio Piedras	BA		BA = 3.25	541	131
201045	Law Spring Semester 2010	A00229274	LAW-DAY	LW	AP	Nov 20, 2009	Univ de PR-Recinto Mayaguez	BS	BIOL-Biology	BS = 2.51	623	141
201045	Law Spring Semester 2010	A00082814	LAW-DAY	LW	AP	Nov 23, 2009	PUCPR-Ponce	BA		BA = 3.56	558	136

Término	Descripción del término	ID	Programa	Nivel	Decisión	Fecha Decisión	Universidad-1	Grado-1	Especialidad	GPA-1	EXAL	LSAT
201045	Law Spring Semester 2010	A00105745	LAW-EVENING	LW	AP	Sep 30, 2009	Univ Interamer-Aguadilla	BA		BA = 3.85	653	144
201045	Law Spring Semester 2010	A00229275	LAW-EVENING	LW	AP	Dec 1, 2009	Univ de PR-Recinto Rio Piedras	BA	SOST-Social Studies	BA = 2.76	602	147
201045	Law Spring Semester 2010	A00229104	LAW-EVENING	LW	AP	Nov 10, 2009	Univ de PR-Recinto Rio Piedras	BA		BA = 3.26	534	141
201045	Law Spring Semester 2010	A00215559	LAW-EVENING	LW	AP	Dec 1, 2009	Univ de PR-Recinto Rio Piedras	BA		BA = 3.26	537	136
201045	Law Spring Semester 2010	A00228514	LAW-EVENING	LW	AP	Oct 8, 2009	Univ Interamer-Barranquitas	BA		BA = 3.49	531	130
201045	Law Spring Semester 2010	A00228251	LAW-EVENING	LW	AP	Dec 2, 2009	Univ de PR-Recinto Rio Piedras	BA		BA = 3.78	563	132
201045	Law Spring Semester 2010	A00229344	LAW-EVENING	LW	AP	Nov 30, 2009	Univ de PR-Recinto Rio Piedras	BA		BA = 3.27	612	136
201045	Law Spring Semester 2010	A00229273	LAW-EVENING	LW	AP	Nov 20, 2009	Univ de PR-Recinto Rio Piedras	BS		BS = 3.40	572	141
201045	Law Spring Semester 2010	A00226455	LAW-EVENING	LW	AP	Oct 8, 2009	Univ Politecnica de PR	BBA		BBA = 2.82	554	133
201045	Law Spring Semester 2010	A00226203	LAW-EVENING	LW	AP	Nov 16, 2009	Univ de PR-Recinto Rio Piedras	BBA		BBA = 3.50	552	133
201045	Law Spring Semester 2010	A00227888	LAW-EVENING	LW	AP	Oct 14, 2009	Univ de PR-Recinto Mayaguez	BA		BA = 2.50	554	135
201045	Law Spring Semester 2010	A00228274	LAW-EVENING	LW	AP	Nov 3, 2009	Univ Interamer-San German	BS		BS = 3.74	546	133
201045	Law Spring Semester 2010	A00230733	LAW-EVENING	LW	AP	Nov 20, 2009	Univ Interamer-Metropolitano	BS	CHEM-Chemistry	BS = 2.86	684	148
201045	Law Spring Semester 2010	A00092465	LAW-EVENING	LW	AP	Nov 30, 2009	PUCPR-Ponce	BA	CRIM-Criminology	BA = 3.47	597	137
201045	Law Spring Semester 2010	A00226216	LAW-EVENING	LW	AP	Nov 17, 2009	Univ Interamer-Guayama	BA	CRIM-Criminology	BA = 3.86	533	131
201045	Law Spring Semester 2010	A00228275	LAW-EVENING	LW	AP	Oct 9, 2009	Univ Interamer-San German	BA		BA = 2.68	573	136
201045	Law Spring Semester 2010	A00088955	LAW-EVENING	LW	AP	Nov 30, 2009	PUCPR-Ponce	BBA	MKTG-Marketing	BBA = 3.52	656	139
201045	Law Spring Semester 2010	A00084328	LAW-EVENING	LW	AP	Nov 16, 2009	Univ del Turabo-PR	BA	ELED-Elementary Education	BA = 3.80	568	141
201045	Law Spring Semester 2010	A00226537	LAW-EVENING	LW	AP	Nov 25, 2009	Univ Interamer-Ponce	BA		BA = 3.27	560	127
201045	Law Spring Semester 2010	A00230365	LAW-EVENING	LW	AP	Dec 1, 2009	Univ de PR-Recinto Rio Piedras	BA		BA = 3.31	590	133
201045	Law Spring Semester 2010	A00021591	LAW-EVENING	LW	AP	Nov 3, 2009	Univ Interamer-San German	BA		BA = 3.75	630	140
201045	Law Spring Semester 2010	A00230398	LAW-EVENING	LW	AP	Nov 20, 2009	Univ Interamer-Ponce	BA	ELED-Elementary Education	BA = 3.03	577	132
201045	Law Spring Semester 2010	A00230400	LAW-EVENING	LW	AP	Nov 17, 2009	Univ de PR-Recinto Rio Piedras	BS	POSC-Political Science	BS = 2.86	705	148
201045	Law Spring Semester 2010	A00230401	LAW-EVENING	LW	AP	Dec 1, 2009	Univ de PR-Recinto Aguadilla	BBA	FINA-Finance	BBA = 2.95	531	133
201045	Law Spring Semester 2010	A00229347	LAW-EVENING	LW	AP	Nov 16, 2009	Univ de PR-Recinto Rio Piedras	BBA		BBA = 3.41	551	133
201045	Law Spring Semester 2010	A00091555	LAW-EVENING	LW	AP	Nov 30, 2009	PUCPR-Mayaguez	BS	GESC-General Science	BS = 3.27	588	133



201045	Law Spring Semester 2010	A00229339	LAW-EVENING	LW	AP	Nov 2, 2009	Univ de PR-Recinto Mayaguez	BS		BS = 2.75	544	137
201045	Law Spring Semester 2010	A00060325	LAW-EVENING	LW	AP	Nov 3, 2009	PUCPR-Ponce	BS		BS = 3.32	538	131
201045	Law Spring Semester 2010	A00225833	LAW-EVENING	LW	AP	Nov 24, 2009	Johnson & Wales Univ	BS		BS = 3.10	570	140
201045	Law Spring Semester 2010	A00214599	LAW-EVENING	LW	AP	Nov 30, 2009	Univ de PR-Recinto Carolina	BA	CRIM-Criminology	BA = 3.10	560	132
201045	Law Spring Semester 2010	A00229196	LAW-EVENING	LW	AP	Dec 1, 2009	Univ de PR-Recinto Rio Piedras	BA		BA = 2.81	546	137
201045	Law Spring Semester 2010	A00228462	LAW-EVENING	LW	AP	Oct 27, 2009	Univ de PR-Recinto Rio Piedras	BBA		BBA = 2.87	577	132
201045	Law Spring Semester 2010	A00229337	LAW-EVENING	LW	AP	Nov 10, 2009	Univ Interamer-Arecibo	BBA		BBA = 3.41	537	130
201045	Law Spring Semester 2010	A00028930	LAW-EVENING	LW	AP	Nov 13, 2009	PUCPR-Ponce	BS	PSYC-Psychology	BS = 3.15	578	137
201045	Law Spring Semester 2010	A00228456	LAW-EVENING	LW	AP	Oct 2, 2009	Univ de PR-Recinto Humacao	BBA		BBA = 3.47	554	137
201045	Law Spring Semester 2010	A00229276	LAW-EVENING	LW	AP	Dec 1, 2009	Univ de PR-Recinto Rio Piedras	BA	POSC-Political Science	BA = 3.18	570	129
201045	Law Spring Semester 2010	A00230774	LAW-EVENING	LW	AP	Nov 12, 2009	American Univ of PR	BA	EDUC-Education	BA = 3.89	537	130
201045	Law Spring Semester 2010	A00229186	LAW-EVENING	LW	AP	Nov 16, 2009	Univ Metropolitana-PR	BBA		BBA = 3.96	601	131
201045	Law Spring Semester 2010	A00228512	LAW-EVENING	LW	AP	Dec 7, 2009	Univ de PR-Recinto Cayey	BA		BA = 3.54	556	143
201045	Law Spring Semester 2010	A00225435	LAW-EVENING	LW	AP	Jan 19, 2010	Univ Politecnica de PR	BBA		BBA = 2.68	555	132
201045	Law Spring Semester 2010	A00228509	LAW-EVENING	LW	AP	Oct 14, 2009	Otra institucion	BS		BS = 2.94	545	133

Término	Descripción del término	ID	Programa	Nivel	Decisión	Fecha Decisión	Universidad-1	Grado-1	Especialidad	GPA-1	EXAL	LSAT
201125	Law Fall Semester 2010	A00005518	LAW-DAY	LW	AP	May 10, 2010	Univ de PR-Recinto Mayaguez	BA		BA = 3.21	538	136
201125	Law Fall Semester 2010	A00238841	LAW-DAY	LW	AP	Jun 1, 2010	Univ Interamer-Metropolitano	BBA		BBA = 3.44	533	139
201125	Law Fall Semester 2010	A00239980	LAW-DAY	LW	AP	Jun 23, 2010	Univ de PR-Recinto Rio Piedras	BBA		BBA = 2.86	582	144
201125	Law Fall Semester 2010	A00239103	LAW-DAY	LW	AP	Jun 21, 2010	Univ de PR-Recinto Mayaguez	BA		BA = 3.23	601	138
201125	Law Fall Semester 2010	A00236071	LAW-DAY	LW	AP	May 11, 2010	Univ de PR-Recinto Rio Piedras	BA		BA = 3.53	535	136
201125	Law Fall Semester 2010	A00239656	LAW-DAY	LW	AP	Jun 25, 2010	Univ Interamer-Metropolitano	BBA		BBA = 3.02	573	136
201125	Law Fall Semester 2010	A00239982	LAW-DAY	LW	AP	Jun 22, 2010	Univ de PR-Recinto Cayey	BA		BA = 3.58	551	128
201125	Law Fall Semester 2010	A00240373	LAW-DAY	LW	AP	Jun 25, 2010	Duquesne Univ-PA	BA		BA = 3.10	558	142
201125	Law Fall Semester 2010	A00226350	LAW-DAY	LW	AP	Jun 8, 2010	Univ de PR-Recinto Rio Piedras	BA		BA = 2.92	573	133
201125	Law Fall Semester 2010	A00226193	LAW-DAY	LW	AP	Mar 30, 2010	Univ de PR-Recinto Rio Piedras	BA		BA = 3.34	547	132
201125	Law Fall Semester 2010	A00215827	LAW-DAY	LW	AP	Jun 17, 2010	Otra institucion	BBA		BBA = 3.55	528	134
201125	Law Fall Semester 2010	A00240184	LAW-DAY	LW	AP	Jun 23, 2010	Univ de PR-Recinto Rio Piedras	BA		BA = 3.34	577	131
201125	Law Fall Semester 2010	A00238211	LAW-DAY	LW	AP	Jun 9, 2010	Univ de PR-Recinto Rio Piedras	BBA		BBA = 2.91	549	132
201125	Law Fall Semester 2010	A00239109	LAW-DAY	LW	AP	Jun 25, 2010	Univ de PR-Recinto Rio Piedras	BA		BA = 3.02	697	143
201125	Law Fall Semester 2010	A00042231	LAW-DAY	LW	AP	Jun 2, 2010	Univ de PR-Recinto Rio Piedras	BA		BA = 3.24	571	133
201125	Law Fall Semester 2010	A00229108	LAW-DAY	LW	AP	Jun 23, 2010	Univ de PR-Recinto Mayaguez	BS		BS = 2.79	582	128
201125	Law Fall Semester 2010	A00239411	LAW-DAY	LW	AP	Jun 21, 2010	Univ de PR-Recinto Rio Piedras	BA		BA = 3.40	553	138
201125	Law Fall Semester 2010	A00226407	LAW-DAY	LW	AP	May 13, 2010	Univ de PR-Recinto Rio Piedras	BA	SOST-Social Studies	BA = 2.78	568	131
201125	Law Fall Semester 2010	A00081210	LAW-DAY	LW	AP	Jun 14, 2010	PUCPR-Ponce	BBA		BBA = 3.87	545	140
201125	Law Fall Semester 2010	A00238396	LAW-DAY	LW	AP	Jun 4, 2010	Univ de PR-Recinto Mayaguez	BA		BA = 2.76	546	134
201125	Law Fall Semester 2010	A00238399	LAW-DAY	LW	AP	Jun 1, 2010	Univ de PR-Recinto Rio Piedras	BA		BA = 3.11	552	133
201125	Law Fall Semester 2010	A00240449	LAW-DAY	LW	AP	Jul 1, 2010	Univ de PR-Recinto Rio Piedras	BBA		BBA = 2.89	590	131
201125	Law Fall Semester 2010	A00239137	LAW-DAY	LW	AP	Jul 1, 2010	Univ de PR-Recinto Rio Piedras	BA		BA = 3.04	544	129
201125	Law Fall Semester 2010	A00087877	LAW-DAY	LW	AP	Apr 12, 2010	Univ Interamer-Metropolitano	BBA		BBA = 2.81	580	134
201125	Law Fall Semester 2010	A00240079	LAW-DAY	LW	AP	Jun 22, 2010	Purdue Univ-IN	BA		BA = 2.32	627	140
201125	Law Fall Semester 2010	A00090062	LAW-DAY	LW	AP	Jul 14, 2010	PUCPR-Ponce	BA	PRLS-Pre Law Studies	BA = 3.42	529	129
201125	Law Fall Semester 2010	A00235945	LAW-DAY	LW	AP	Mar 31, 2010	Univ del Sagrado Corazon-PR	BBA		BBA = 3.98	568	130
201125	Law Fall Semester 2010	A00220914	LAW-DAY	LW	AP	May 11, 2010	Univ de PR-Recinto Rio Piedras	BA		BA = 3.87	552	137
201125	Law Fall Semester 2010	A00239414	LAW-DAY	LW	AP	Jun 9, 2010	Univ del Sagrado Corazon-PR	BA		BA = 3.73	557	137
201125	Law Fall Semester 2010	A00215885	LAW-DAY	LW	AP	Jul 2, 2010	Univ de PR-Recinto Rio Piedras	BA		BA = 3.29	559	136
201125	Law Fall Semester 2010	A00236255	LAW-DAY	LW	AP	May 3, 2010	Univ Interamer-Metropolitano	BA		BA = 3.94	569	141
201125	Law Fall Semester 2010	A00237144	LAW-DAY	LW	AP	Jul 2, 2010	Univ del Sagrado Corazon-PR	BBA		BBA = 3.24	526	133
201125	Law Fall Semester 2010	A00240065	LAW-DAY	LW	AP	Jul 1, 2010	Univ de PR-Recinto Mayaguez	BS		BS = 3.38	611	137
201125	Law Fall Semester 2010	A00239431	LAW-DAY	LW	AP	Jun 1, 2010	Univ Interamer-Arecibo	BA		BA = 3.69	533	139
201125	Law Fall Semester 2010	A00239000	LAW-DAY	LW	AP	Jun 1, 2010	Univ de PR-Recinto Mayaguez	BA		BA = 2.59	570	133
201125	Law Fall Semester 2010	A00239141	LAW-DAY	LW	AP	Jun 25, 2010	Otras instituciones	BA		BA = 2.65	622	143
201125	Law Fall Semester 2010	A00237066	LAW-DAY	LW	AP	May 13, 2010	Otras instituciones	BA		BA = 2.39	541	141
201125	Law Fall Semester 2010	A00238618	LAW-DAY	LW	AP	May 21, 2010	Univ de PR-Recinto Rio Piedras	BA		BA = 3.62	537	137
201125	Law Fall Semester 2010	A00226492	LAW-DAY	LW	AP	May 21, 2010	Univ de PR-Recinto Rio Piedras	BA		BA = 3.75	551	135



201125	Law Fall Semester 2010	A00235952	LAW-DAY	LW	AP	Mar 30, 2010	Univ de PR-Recinto Arecibo	BS	BS = 3.69	603	137
201125	Law Fall Semester 2010	A00240168	LAW-DAY	LW	AP	Jun 23, 2010	Univ de PR-Recinto Rio Piedras	BA	BA = 3.09	608	131
201125	Law Fall Semester 2010	A00007448	LAW-DAY	LW	AP	May 21, 2010	Univ del Sagrado Corazon-PR	BS	BS = 3.52	548	131
201125	Law Fall Semester 2010	A00240014	LAW-DAY	LW	AP	Jun 23, 2010	Univ Interamer-Arecibo	BA	BA = 2.87	564	132
201125	Law Fall Semester 2010	A00092259	LAW-DAY	LW	AP	Apr 15, 2010	Univ de PR-Recinto Arecibo	BS	BS = 3.03	545	130
201125	Law Fall Semester 2010	A00238854	LAW-DAY	LW	AP	May 21, 2010	Univ de PR-Recinto Mayaguez	BA	BA = 3.13	551	136
201125	Law Fall Semester 2010	A00238845	LAW-DAY	LW	AP	May 24, 2010	Univ de PR-Recinto Rio Piedras	BA	BA = 2.52	655	138
201125	Law Fall Semester 2010	A00216565	LAW-DAY	LW	AP	Jul 1, 2010	Univ de PR-Recinto Humacao	BBA	BBA = 2.39	554	140
201125	Law Fall Semester 2010	A00239061	LAW-DAY	LW	AP	Jun 17, 2010	Univ Interamer-Metropolitano	BA	BA = 3.29	596	128
201125	Law Fall Semester 2010	A00238231	LAW-DAY	LW	AP	May 14, 2010	Univ de PR-Recinto Mayaguez	BA	BA = 2.99	555	131
201125	Law Fall Semester 2010	A00240015	LAW-DAY	LW	AP	Jun 23, 2010	Univ of New Haven-CT	BA	BA = 3.12	579	141
201125	Law Fall Semester 2010	A00237146	LAW-DAY	LW	AP	Apr 7, 2010	Univ del Turabo-PR	BA	BA = 3.67	543	138
201125	Law Fall Semester 2010	A00237148	LAW-DAY	LW	AP	Mar 30, 2010	Univ de PR-Recinto Mayaguez	BA	BA = 3.08	595	133
201125	Law Fall Semester 2010	A00239062	LAW-DAY	LW	AP	Jun 1, 2010	Univ de PR-Recinto Rio Piedras	BA	BA = 3.23	581	138
201125	Law Fall Semester 2010	A00218116	LAW-DAY	LW	AP	Jun 9, 2010	Univ Politecnica de PR	BBA	BBA = 3.86	542	137
201125	Law Fall Semester 2010	A00239270	LAW-DAY	LW	AP	Jun 28, 2010	Univ de PR-Recinto Carolina	BA	BA = 3.59	537	132
201125	Law Fall Semester 2010	A00239906	LAW-DAY	LW	AP	Jun 15, 2010	Univ de PR-Recinto Rio Piedras	BA	BA = 3.15	548	135
201125	Law Fall Semester 2010	A00017815	LAW-DAY	LW	AP	Jun 24, 2010	PUCPR-Ponce	BA	BA = 3.82	558	137
201125	Law Fall Semester 2010	A00089363	LAW-DAY	LW	AP	Jun 24, 2010	PUCPR-Ponce	BA	BA = 3.86	601	136
201125	Law Fall Semester 2010	A00239313	LAW-DAY	LW	AP	Jun 1, 2010	Univ de PR-Recinto Mayaguez	BA	BA = 2.86	548	132
201125	Law Fall Semester 2010	A00239002	LAW-DAY	LW	AP	Jun 29, 2010	Univ de PR-Recinto Carolina	BA	BA = 3.51	561	135
201125	Law Fall Semester 2010	A00238505	LAW-DAY	LW	AP	May 27, 2010	Univ de PR-Recinto Rio Piedras	BA	BA = 3.39	548	131
201125	Law Fall Semester 2010	A00092435	LAW-DAY	LW	AP	Jun 24, 2010	PUCPR-Ponce	BS	BS = 3.75	575	138
201125	Law Fall Semester 2010	A00239315	LAW-DAY	LW	AP	Jun 21, 2010	Univ de PR-Recinto Bayamon	BBA	BBA = 3.38	555	136
201125	Law Fall Semester 2010	A00096646	LAW-DAY	LW	AP	Jun 1, 2010	Univ de PR-Recinto Cayey	BA	BA = 3.91	571	133
201125	Law Fall Semester 2010	A00223507	LAW-DAY	LW	AP	Jul 1, 2010	Univ de PR-Recinto Mayaguez	BBA	BBA = 3.37	545	135
201125	Law Fall Semester 2010	A00226887	LAW-DAY	LW	AP	Mar 31, 2010	Univ de PR-Recinto Carolina	BA	BA = 3.41	542	135
201125	Law Fall Semester 2010	A00238496	LAW-DAY	LW	AP	Jun 9, 2010	Univ de PR-Recinto Mayaguez	BA	BA = 4.00	551	128
201125	Law Fall Semester 2010	A00239105	LAW-DAY	LW	AP	Jun 14, 2010	Univ Central de Bayamon-PR	BBA	BBA = 3.06	591	134
201125	Law Fall Semester 2010	A00238871	LAW-DAY	LW	AP	Jun 22, 2010	Loyola Univ-LA	BA	BA = 2.46	486	135
201125	Law Fall Semester 2010	A00239068	LAW-DAY	LW	AP	May 27, 2010	PUCPR-Escuela de Derecho	BBA	BBA = 3.95	543	132
201125	Law Fall Semester 2010	A00238336	LAW-DAY	LW	AP	May 26, 2010	Univ de PR-Recinto Carolina	BA	BA = 3.43	575	133
201125	Law Fall Semester 2010	A00226585	LAW-DAY	LW	AP	Jun 10, 2010	Univ de PR-Recinto Rio Piedras	BA	BA = 3.01	546	131
201125	Law Fall Semester 2010	A00236256	LAW-DAY	LW	AP	May 24, 2010	Univ Interamer-Metropolitano	BA	BA = 3.60	546	133
201125	Law Fall Semester 2010	A00239009	LAW-DAY	LW	AP	Jun 25, 2010	Univ Interamer-Metropolitano	BA	BA = 3.68	559	133
201125	Law Fall Semester 2010	A00236135	LAW-DAY	LW	AP	Jun 25, 2010	Duquesne Univ-PA	BBA	BBA = 2.08	602	147
201125	Law Fall Semester 2010	A00212552	LAW-DAY	LW	AP	Jun 14, 2010	Univ de PR-Recinto Carolina	BA	BA = 3.30	621	129
201125	Law Fall Semester 2010	A00088484	LAW-DAY	LW	AP	Mar 30, 2010	PUCPR-Ponce	BA	BA = 3.34	555	134
201125	Law Fall Semester 2010	A00239011	LAW-DAY	LW	AP	Jun 17, 2010	Univ de PR-Recinto Rio Piedras	BA	BA = 2.82	533	135
201125	Law Fall Semester 2010	A00238401	LAW-DAY	LW	AP	Jun 15, 2010	Univ de PR-Recinto Humacao	BBA	BBA = 2.45	545	130



201125	Law Fall Semester 2010	A00237074	LAW-DAY	LW	AP	May 18, 2010	Univ de PR-Recinto Carolina	BA	BA = 3.11	545	132
201125	Law Fall Semester 2010	A00238402	LAW-DAY	LW	AP	Jun 23, 2010	Univ de PR-Recinto Mayaguez	BA	BA = 3.22	528	131
201125	Law Fall Semester 2010	A00238406	LAW-DAY	LW	AP	Jun 14, 2010	Univ de PR-Recinto Mayaguez	BA	BA = 3.27	596	132
201125	Law Fall Semester 2010	A00239438	LAW-DAY	LW	AP	Jun 25, 2010	Univ del Sagrado Corazon-PR	BA	BA = 3.55	564	140
201125	Law Fall Semester 2010	A00225840	LAW-DAY	LW	AP	Jun 1, 2010	Univ de PR-Recinto Rio Piedras	BS	BS = 3.17	537	137
201125	Law Fall Semester 2010	A00237158	LAW-DAY	LW	AP	Jun 23, 2010	Univ de PR-Recinto Rio Piedras	BA	BA = 3.31	529	131
201125	Law Fall Semester 2010	A00239069	LAW-DAY	LW	AP	Jun 9, 2010	Univ de PR-Recinto Rio Piedras	BA	BA = 3.30	573	132
201125	Law Fall Semester 2010	A00236217	LAW-DAY	LW	AP	Mar 30, 2010	Univ de PR-Recinto Aguadilla	BS	BS = 3.74	562	137
201125	Law Fall Semester 2010	A00129112	LAW-DAY	LW	AP	Jun 21, 2010	Univ de PR-Recinto Mayaguez	BA	BA = 2.88	529	126
201125	Law Fall Semester 2010	A00006436	LAW-DAY	LW	AP	Jun 28, 2010	Univ del Sagrado Corazon-PR	BA	BA = 3.42	530	132
201125	Law Fall Semester 2010	A00218113	LAW-DAY	LW	AP	Jun 25, 2010	Univ de PR-Recinto Rio Piedras	BBA	BBA = 3.47	532	139
201125	Law Fall Semester 2010	A00087308	LAW-DAY	LW	AP	Jun 21, 2010	Liberty Univ-VA	BS	BS = 2.74	535	142
201125	Law Fall Semester 2010	A00092261	LAW-DAY	LW	AP	Jun 1, 2010	Univ de PR-Recinto Ponce	BBA	BBA = 3.84	535	131
201125	Law Fall Semester 2010	A00215097	LAW-DAY	LW	AP	Mar 30, 2010	Univ de PR-Recinto Carolina	BS	BS = 3.69	551	130
201125	Law Fall Semester 2010	A00240038	LAW-DAY	LW	AP	Jun 14, 2010	Univ del Sagrado Corazon-PR	BA	BA = 3.62	540	139
201125	Law Fall Semester 2010	A00228455	LAW-DAY	LW	AP	Jun 3, 2010	Otra institucion	BA	BA = 2.75	564	135
201125	Law Fall Semester 2010	A00230402	LAW-DAY	LW	AP	May 7, 2010	Univ de PR-Recinto Rio Piedras	BA	BA = 3.38	546	126
201125	Law Fall Semester 2010	A00097035	LAW-DAY	LW	AP	Jul 1, 2010	Univ de PR-Recinto Mayaguez	BS	BS = 3.00	554	141
201125	Law Fall Semester 2010	A00239510	LAW-DAY	LW	AP	Jun 21, 2010	Univ de PR-Recinto Rio Piedras	BA	BA = 2.92	542	139
201125	Law Fall Semester 2010	A00239015	LAW-DAY	LW	AP	Jun 1, 2010	Univ de PR-Recinto Mayaguez	BA	BA = 3.14	548	139
201125	Law Fall Semester 2010	A00236516	LAW-DAY	LW	AP	May 21, 2010	Univ Interamer-Metropolitano	BA	BA = 3.66	561	130
201125	Law Fall Semester 2010	A00237065	LAW-DAY	LW	AP	Mar 30, 2010	Univ de PR-Recinto Rio Piedras	BBA	BBA = 3.43	534	133
201125	Law Fall Semester 2010	A00081188	LAW-DAY	LW	AP	May 27, 2010	PUCPR-Ponce	BA	BA = 3.73	531	134
201125	Law Fall Semester 2010	A00239233	LAW-DAY	LW	AP	Jun 9, 2010	Univ de PR-Recinto Rio Piedras	BA	BA = 2.80	554	131
201125	Law Fall Semester 2010	A00086906	LAW-DAY	LW	AP	Jun 14, 2010	PUCPR-Ponce	BA	BA = 3.32	543	133
201125	Law Fall Semester 2010	A00238508	LAW-DAY	LW	AP	May 25, 2010	Univ Interamer-San German	BBA	BBA = 3.94	539	133
201125	Law Fall Semester 2010	A00226691	LAW-DAY	LW	AP	Jun 1, 2010	Univ de PR-Recinto Carolina	BA	BA = 3.88	536	134
201125	Law Fall Semester 2010	A00237058	LAW-DAY	LW	AP	May 26, 2010	Univ de PR-Recinto Rio Piedras	BA	BA = 3.07	568	137
201125	Law Fall Semester 2010	A00238327	LAW-DAY	LW	AP	May 26, 2010	Univ Interamer-Metropolitano	BBA	BBA = 3.40	570	136
201125	Law Fall Semester 2010	A00238701	LAW-DAY	LW	AP	May 21, 2010	Univ de PR-Recinto Aguadilla	BS	BS = 3.81	573	133
201125	Law Fall Semester 2010	A00239095	LAW-DAY	LW	AP	Jun 15, 2010	Univ Fund Ortega y Gasset	BA	BA = 3.88	540	133
201125	Law Fall Semester 2010	A00236172	LAW-DAY	LW	AP	Apr 12, 2010	Univ Interamer-Fajardo	BA	BA = 3.44	551	135
201125	Law Fall Semester 2010	A00112403	LAW-DAY	LW	AP	May 21, 2010	PUCPR-Ponce	BBA	BBA = 2.67	547	130
201125	Law Fall Semester 2010	A00005242	LAW-DAY	LW	AP	Jun 25, 2010	Univ Interamer-Ponce	BA	BA = 2.92	526	132
201125	Law Fall Semester 2010	A00237161	LAW-DAY	LW	AP	Mar 30, 2010	Univ de PR-Recinto Mayaguez	BA	BA = 3.25	562	137
201125	Law Fall Semester 2010	A00212202	LAW-DAY	LW	AP	Jun 25, 2010	Univ de PR-Recinto Arecibo	BBA	BBA = 3.57	547	136
201125	Law Fall Semester 2010	A00239475	LAW-DAY	LW	AP	Jun 25, 2010	Univ del Sagrado Corazon-PR	BA	BA = 3.11	549	142
201125	Law Fall Semester 2010	A00005912	LAW-DAY	LW	AP	Jun 14, 2010	Univ de PR-Recinto Rio Piedras	BBA	BBA = 2.94	575	138
201125	Law Fall Semester 2010	A00238509	LAW-DAY	LW	AP	Jun 4, 2010	Univ de PR-Recinto Mayaguez	BBA	BBA = 2.97	574	131
201125	Law Fall Semester 2010	A00239326	LAW-DAY	LW	AP	Jun 1, 2010	Univ de PR-Recinto Rio Piedras	BA	BA = 3.87	533	138

201125	Law Fall Semester 2010	A00238707	LAW-DAY	LW	AP	May 10, 2010	Univ de PR-Recinto Mayaguez	BBA	BBA = 2.92	573	138
201125	Law Fall Semester 2010	A00214916	LAW-DAY	LW	AP	Mar 30, 2010	Univ de PR-Recinto Rio Piedras	BA	BA = 3.90	559	130
201125	Law Fall Semester 2010	A00096675	LAW-DAY	LW	AP	Jun 24, 2010	PUCPR-Ponce	BA	BA = 3.91	597	137
201125	Law Fall Semester 2010	A00240299	LAW-DAY	LW	AP	Jun 25, 2010	Univ de PR-Recinto Rio Piedras	BA	BA = 2.88	536	133
201125	Law Fall Semester 2010	A00238510	LAW-DAY	LW	AP	May 26, 2010	Univ Interamer-Metropolitano	BBA	BBA = 3.66	536	129
201125	Law Fall Semester 2010	A00235925	LAW-DAY	LW	AP	Apr 6, 2010	Univ of South Florida	BA	BA = 3.75	644	142
201125	Law Fall Semester 2010	A00208496	LAW-DAY	LW	AP	Mar 30, 2010	Univ de PR-Recinto Mayaguez	BBA	BBA = 2.97	536	132
201125	Law Fall Semester 2010	A00206979	LAW-DAY	LW	AP	Jul 1, 2010	Univ de PR-Recinto Ponce	BA	BA = 3.33	527	127
201125	Law Fall Semester 2010	A00236090	LAW-DAY	LW	AP	Apr 6, 2010	Univ de PR-Recinto Rio Piedras	BA	BA = 3.10	548	131



Término	Descripción del término	ID	Programa	Nivel	Decisión	Fecha Decisión	Universidad-1	Grado-1	Especialidad	GPA-1	EXAL	LSAT
201125	Law Fall Semester 2010	A00235943	LAW-EVENING	LW	AP	Mar 24, 2010	Univ Interamer-Ponce	BA		BA = 3.81	546	135
201125	Law Fall Semester 2010	A00238395	LAW-EVENING	LW	AP	May 27, 2010	Univ de PR-Recinto Mayaguez	BBA		BBA = 3.45	528	142
201125	Law Fall Semester 2010	A00235935	LAW-EVENING	LW	AP	Jun 21, 2010	Univ Interamer-San German	BA		BA = 2.92	536	128
201125	Law Fall Semester 2010	A00239135	LAW-EVENING	LW	AP	Jun 9, 2010	Univ Metropolitana-PR	BA		BA = 3.98	566	132
201125	Law Fall Semester 2010	A00225518	LAW-EVENING	LW	AP	May 24, 2010	Univ Metropolitana-PR	BBA		BBA = 3.09	537	130
201125	Law Fall Semester 2010	A00239935	LAW-EVENING	LW	AP	Jun 23, 2010	Univ de PR-Recinto Rio Piedras	BA		BA = 3.06	538	133
201125	Law Fall Semester 2010	A00237750	LAW-EVENING	LW	AP	May 10, 2010	Caribbean Univ-PR	BA		BA = 3.14	546	130
201125	Law Fall Semester 2010	A00228363	LAW-EVENING	LW	AP	Jul 1, 2010	Univ de PR-Recinto Rio Piedras	BA		BA = 3.05	546	130
201125	Law Fall Semester 2010	A00240167	LAW-EVENING	LW	AP	Jun 23, 2010	Univ de PR-Recinto Rio Piedras	BS		BS = 3.10	597	134
201125	Law Fall Semester 2010	A00239004	LAW-EVENING	LW	AP	Jul 1, 2010	Univ de PR-Recinto Carolina	BA		BA = 2.87	604	135
201125	Law Fall Semester 2010	A00082621	LAW-EVENING	LW	AP	Jun 1, 2010	Univ de PR-Recinto Rio Piedras	BA		BA = 3.61	570	130
201125	Law Fall Semester 2010	A00126768	LAW-EVENING	LW	AP	Jun 28, 2010	PUCPR-Ponce	BA		BA = 3.76	608	140
201125	Law Fall Semester 2010	A00239185	LAW-EVENING	LW	AP	Jun 1, 2010	Univ de PR-Recinto Mayaguez	BA		BA = 2.71	583	134
201125	Law Fall Semester 2010	A00237070	LAW-EVENING	LW	AP	Jun 25, 2010	Univ de PR-Recinto Rio Piedras	BA		BA = 3.17	604	131
201125	Law Fall Semester 2010	A00239220	LAW-EVENING	LW	AP	Jun 15, 2010	Univ de PR-Recinto Rio Piedras	BA		BA = 3.13	555	134
201125	Law Fall Semester 2010	A00107221	LAW-EVENING	LW	AP	Jul 1, 2010	Univ Interamer-Aguadilla	BA		BA = 3.06	546	131
201125	Law Fall Semester 2010	A00240074	LAW-EVENING	LW	AP	Jun 23, 2010	Univ Metropolitana-PR	BA		BA = 3.95	697	130
201125	Law Fall Semester 2010	A00208556	LAW-EVENING	LW	AP	Jun 23, 2010	PUCPR-Escuela de Derecho	BA	LAW-Law	BA = 3.05	560	129
201125	Law Fall Semester 2010	A00238632	LAW-EVENING	LW	AP	May 13, 2010	Univ de PR-Recinto Bayamon	BS		BS = 2.61	533	135
201125	Law Fall Semester 2010	A00115888	LAW-EVENING	LW	AP	May 12, 2010	PUCPR-Mayaguez	BA		BA = 3.21	534	131
201125	Law Fall Semester 2010	A00240017	LAW-EVENING	LW	AP	Jun 23, 2010	Univ Interamer-Metropolitano	BA		BA = 2.57	622	133
201125	Law Fall Semester 2010	A00057457	LAW-EVENING	LW	AP	Jun 14, 2010	Otra institucion	BS		BS = 3.05	571	138
201125	Law Fall Semester 2010	A00240009	LAW-EVENING	LW	AP	Jun 25, 2010	Univ de PR-Recinto Carolina	BA		BA = 3.29	576	133
201125	Law Fall Semester 2010	A00237869	LAW-EVENING	LW	AP	Jun 23, 2010	Univ de PR-Recinto Rio Piedras	BBA		BBA = 2.89	569	134
201125	Law Fall Semester 2010	A00230531	LAW-EVENING	LW	AP	Mar 31, 2010	Univ Interamer-Barranquitas	BA		BA = 3.79	596	134
201125	Law Fall Semester 2010	A00239323	LAW-EVENING	LW	AP	Jun 23, 2010	Otras instituciones	BBA		BBA = 2.35	572	138
201125	Law Fall Semester 2010	A00236216	LAW-EVENING	LW	AP	Apr 13, 2010	Univ Metropolitana-PR	BBA		BBA = 3.85	542	131
201125	Law Fall Semester 2010	A00239330	LAW-EVENING	LW	AP	Jun 9, 2010	Univ de PR-Recinto Rio Piedras	BA		BA = 3.16	600	143
201125	Law Fall Semester 2010	A00051038	LAW-EVENING	LW	AP	May 11, 2010	Univ Metropolitana-PR	BBA		BBA = 3.06	569	135
201125	Law Fall Semester 2010	A00228306	LAW-EVENING	LW	AP	Mar 30, 2010	Univ de PR-Recinto Humacao	BS		BS = 2.73	569	132
201125	Law Fall Semester 2010	A00239067	LAW-EVENING	LW	AP	Jun 14, 2010	Univ de PR-Recinto Carolina	BS		BS = 3.27	553	136
201125	Law Fall Semester 2010	A00123849	LAW-EVENING	LW	AP	Jun 9, 2010	PUCPR-Ponce	BS		BS = 3.00	566	133
201125	Law Fall Semester 2010	A00228720	LAW-EVENING	LW	AP	Mar 31, 2010	Univ de PR-Recinto Rio Piedras	BA	POSC-Political Science	BA = 3.10	580	133
201125	Law Fall Semester 2010	A00229268	LAW-EVENING	LW	AP	May 6, 2010	Univ de PR-Recinto Cayey	BA		BA = 3.46	531	131
201125	Law Fall Semester 2010	A00239206	LAW-EVENING	LW	AP	Jun 9, 2010	Univ de PR-Recinto Cayey	BA		BA = 3.21	553	137
201125	Law Fall Semester 2010	A00238874	LAW-EVENING	LW	AP	Jun 14, 2010	Univ Interamer-Bayamon	BBA		BBA = 2.74	538	130
201125	Law Fall Semester 2010	A00024173	LAW-EVENING	LW	AP	Apr 6, 2010	Otra institucion	BBA		BBA = 3.77	545	130
201125	Law Fall Semester 2010	A00238507	LAW-EVENING	LW	AP	Jun 25, 2010	Univ Interamer-Barranquitas	BA		BA = 3.84	557	139
201125	Law Fall Semester 2010	A00239144	LAW-EVENING	LW	AP	Jun 23, 2010	Univ de PR-Recinto Ponce	BA		BA = 2.55	543	133
201125	Law Fall Semester 2010	A00240500	LAW-EVENING	LW	AP	Jul 1, 2010	Univ del Sagrado Corazon-PR	BBA		BBA = 2.90	535	131
201125	Law Fall Semester 2010	A00235720	LAW-EVENING	LW	AP	Jun 17, 2010	California State Univ	BA		BA = 2.78	560	136



201125	Law Fall Semester 2010	A00239400	LAW-EVENING	LW	AP	May 27, 2010	Univ de PR-Recinto Rio Piedras	BA		BA = 3.92	583	139
201125	Law Fall Semester 2010	A00239086	LAW-EVENING	LW	AP	Jun 1, 2010	Univ de PR-Recinto Rio Piedras	BA		BA = 3.45	535	132
201125	Law Fall Semester 2010	A00229263	LAW-EVENING	LW	AP	Mar 30, 2010	Univ Interamer-Metropolitano	BS	CHEM-Chemistry	BS = 2.46	535	137
201125	Law Fall Semester 2010	A00238407	LAW-EVENING	LW	AP	May 11, 2010	Univ Interamer-Ponce	BA		BA = 3.69	563	130
201125	Law Fall Semester 2010	A00238880	LAW-EVENING	LW	AP	May 13, 2010	Univ Politecnica de PR	BBA		BBA = 3.15	565	141
201125	Law Fall Semester 2010	A00239471	LAW-EVENING	LW	AP	Jun 25, 2010	American Univ of PR	BA		BA = 3.60	558	142
201125	Law Fall Semester 2010	A00239163	LAW-EVENING	LW	AP	Jun 23, 2010	Univ del Sagrado Corazon-PR	BBA		BBA = 2.66	602	136
201125	Law Fall Semester 2010	A00018932	LAW-EVENING	LW	AP	Jun 21, 2010	PUCPR-Ponce	BA		BA = 3.77	605	146
201125	Law Fall Semester 2010	A00226513	LAW-EVENING	LW	AP	Jun 21, 2010	Univ de PR-Recinto Rio Piedras	BA		BA = 2.64	573	131
201125	Law Fall Semester 2010	A00240305	LAW-EVENING	LW	AP	Jun 21, 2010	Univ de PR-Recinto Bayamon	BA		BA = 2.82	530	133
201125	Law Fall Semester 2010	A00239241	LAW-EVENING	LW	AP	Jun 1, 2010	Univ del Sagrado Corazon-PR	BBA		BBA = 3.73	531	136
201125	Law Fall Semester 2010	A00238468	LAW-EVENING	LW	AP	Apr 12, 2010	Univ de PR-Recinto Mayaguez	BBA		BBA = 3.45	628	142
201125	Law Fall Semester 2010	A00121241	LAW-EVENING	LW	AP	Jun 23, 2010	Univ del Sagrado Corazon-PR	BA		BA = 2.93	554	136
201125	Law Fall Semester 2010	A00239337	LAW-EVENING	LW	AP	May 25, 2010	Univ de PR-Recinto Mayaguez	BS		BS = 2.75	575	133
201125	Law Fall Semester 2010	A00003022	LAW-EVENING	LW	AP	May 21, 2010	Univ de PR-Recinto Mayaguez	BS		BS = 3.22	670	141
201125	Law Fall Semester 2010	A00229197	LAW-EVENING	LW	AP	Mar 30, 2010	Univ de PR-Recinto Carolina	BA		BA = 3.29	554	130
201125	Law Fall Semester 2010	A00236454	LAW-EVENING	LW	AP	Jun 1, 2010	Univ del Sagrado Corazon-PR	BA		BA = 2.66	551	132

Término	Descripción del término	ID	Programa	Nivel	Decisión	Fecha Decisión	Universidad-1	Grado-1	Especialidad	GPA-1	EXAL	LSAT
201145	Law Spring Semester 2011	A00242633	LAW-DAY	LW	AP	Dec 1, 2010	Univ de PR-Recinto Mayaguez	BBA		BBA = 3.52	578	138
201145	Law Spring Semester 2011	A00242550	LAW-DAY	LW	AP	Nov 3, 2010	Univ Interamer-Aguadilla	BA		BA = 3.12	564	134
201145	Law Spring Semester 2011	A00207955	LAW-DAY	LW	AP	Nov 29, 2010	Univ de PR-Recinto Arecibo	BS		BS = 3.31	503	130
201145	Law Spring Semester 2011	A00240068	LAW-DAY	LW	AP	Nov 3, 2010	Univ de PR-Recinto Rio Piedras	BA		BA = 3.23	538	137
201145	Law Spring Semester 2011	A00242740	LAW-DAY	LW	AP	Dec 14, 2010	Univ de PR-Recinto Rio Piedras	BA		BA = 3.07	681	143
201145	Law Spring Semester 2011	A00229790	LAW-DAY	LW	AP	Dec 14, 2010	Univ Interamer-Metropolitano	BA		BA = 3.76	569	134
201145	Law Spring Semester 2011	A00242951	LAW-DAY	LW	AP	Nov 22, 2010	Univ de PR-Recinto Arecibo	BA		BA = 3.74	650	138
201145	Law Spring Semester 2011	A00242260	LAW-DAY	LW	AP	Nov 29, 2010	Univ de PR-Recinto Rio Piedras	BA		BA = 3.33	526	128
201145	Law Spring Semester 2011	A00079701	LAW-DAY	LW	AP	Nov 29, 2010	Univ de PR-Recinto Mayaguez	BBA		BBA = 2.71	534	129
201145	Law Spring Semester 2011	A00242079	LAW-DAY	LW	AP	Nov 24, 2010	Univ de PR-Recinto Bayamon	BBA		BBA = 3.68	535	138
201145	Law Spring Semester 2011	A00092163	LAW-DAY	LW	AP	Nov 29, 2010	PUCPR-Ponce	BA	CRIM-Criminology	BA = 2.86	520	135
201145	Law Spring Semester 2011	A00241788	LAW-DAY	LW	AP	Nov 3, 2010	Univ de PR-Recinto Aguadilla	BBA		BBA = 2.46	565	136
201145	Law Spring Semester 2011	A00224959	LAW-DAY	LW	AP	Nov 29, 2010	Univ de PR-Recinto Rio Piedras	BA	PRLS-Pre Law Studies	BA = 2.66	524	133
201145	Law Spring Semester 2011	A00242950	LAW-DAY	LW	AP	Nov 22, 2010	Univ Politecnica de PR	BARCH		BARCH = 3.20	582	133
201145	Law Spring Semester 2011	A00242578	LAW-DAY	LW	AP	Nov 18, 2010	Univ Interamer-Aguadilla	BBA		BBA = 2.96	583	141
201145	Law Spring Semester 2011	A00089554	LAW-DAY	LW	AP	Dec 1, 2010	Univ Interamer-Metropolitano	BA		BA = 3.15	555	133
201145	Law Spring Semester 2011	A00242822	LAW-DAY	LW	AP	Dec 1, 2010	American Univ of PR	BBA		BBA = 3.16	589	134
201145	Law Spring Semester 2011	A00225428	LAW-DAY	LW	AP	Dec 1, 2010	Univ de PR-Recinto Mayaguez	BBA		BBA = 3.35	563	135
201145	Law Spring Semester 2011	A00092490	LAW-DAY	LW	AP	Nov 29, 2010	Univ de PR-Recinto Rio Piedras	BA		BA = 3.45	539	125
201145	Law Spring Semester 2011	A00005620	LAW-DAY	LW	AP	Nov 29, 2010	PUCPR-Escuela de Derecho	BA		BA = 3.60	628	143
201145	Law Spring Semester 2011	A00241085	LAW-DAY	LW	AP	Nov 22, 2010	Otras instituciones	BA		BA = 2.85	577	145
201145	Law Spring Semester 2011	A00238847	LAW-DAY	LW	AP	Nov 3, 2010	Univ de PR-Recinto Mayaguez	BS		BS = 2.68	577	139
201145	Law Spring Semester 2011	A00242732	LAW-DAY	LW	AP	Nov 24, 2010	Univ Metropolitana-PR	BA		BA = 3.61	537	132
201145	Law Spring Semester 2011	A00242393	LAW-DAY	LW	AP	Nov 24, 2010	Univ de PR-Recinto Arecibo	BA		BA = 3.68	559	136
201145	Law Spring Semester 2011	A00239432	LAW-DAY	LW	AP	Nov 29, 2010	Assumption Coll-MA	BA		BA = 2.29	526	140
201145	Law Spring Semester 2011	A00242658	LAW-DAY	LW	AP	Dec 1, 2010	Univ de PR-Recinto Mayaguez	BS		BS = 3.00	543	133

201145	Law Spring Semester 2011	A00242383	LAW-DAY	LW	AP	Dec 1, 2010	Univ de PR-Recinto Arecibo	BBA	BBA = 3.55	535	132
201145	Law Spring Semester 2011	A00131054	LAW-DAY	LW	AP	Nov 29, 2010	Univ of Central Florida	BA	BA = 3.50	602	138
201145	Law Spring Semester 2011	A00243035	LAW-DAY	LW	AP	Nov 22, 2010	Univ de PR-Recinto Rio Piedras	BA	BA = 3.39	571	136
201145	Law Spring Semester 2011	A00241086	LAW-DAY	LW	AP	Nov 3, 2010	Univ de PR-Recinto Cayey	BA	BA = 3.58	557	140
201145	Law Spring Semester 2011	A00131500	LAW-DAY	LW	AP	Nov 22, 2010	PUCPR-Ponce	BBA	BBA = 2.67	535	139
201145	Law Spring Semester 2011	A00242583	LAW-DAY	LW	AP	Nov 29, 2010	St Joseph Univ-PA	BA	BA = 3.03	637	145
201145	Law Spring Semester 2011	A00243549	LAW-DAY	LW	AP	Dec 1, 2010	Univ de PR-Recinto Mayaguez	BA	BA = 2.85	540	138
201145	Law Spring Semester 2011	A00240880	LAW-DAY	LW	AP	Nov 29, 2010	Univ de PR-Recinto Rio Piedras	BA	BA = 3.25	562	130
201145	Law Spring Semester 2011	A00241098	LAW-DAY	LW	AP	Nov 3, 2010	Univ de PR-Recinto Mayaguez	BBA	BBA = 3.60	538	132
201145	Law Spring Semester 2011	A00208620	LAW-DAY	LW	AP	Jul 22, 2010	Univ de PR-Recinto Mayaguez	BA	BA = 3.17	596	134
201145	Law Spring Semester 2011	A00239651	LAW-DAY	LW	AP	Nov 18, 2010	Univ Interamer-Ponce	BBA	BBA = 3.42	547	134
201145	Law Spring Semester 2011	A00242499	LAW-DAY	LW	AP	Dec 1, 2010	Univ de PR-Recinto Rio Piedras	BA	BA = 2.76	571	137
201145	Law Spring Semester 2011	A00242582	LAW-DAY	LW	AP	Nov 22, 2010	Boston Coll-MA	BS	BS = 3.33	728	161
201145	Law Spring Semester 2011	A00242385	LAW-DAY	LW	AP	Nov 29, 2010	Johnson & Wales Univ	BS	BS = 3.72	532	142
201145	Law Spring Semester 2011	A00239213	LAW-DAY	LW	AP	Nov 3, 2010	Univ de PR-Recinto Carolina	BBA	BBA = 2.53	567	135
201145	Law Spring Semester 2011	A00006033	LAW-DAY	LW	AP	Nov 3, 2010	Univ de PR-Recinto Mayaguez	BS	BS = 2.90	611	141
201145	Law Spring Semester 2011	A00242619	LAW-DAY	LW	AP	Nov 29, 2010	Univ de PR-Recinto Rio Piedras	BA	BA = 3.52	509	135
201145	Law Spring Semester 2011	A00240037	LAW-DAY	LW	AP	Nov 3, 2010	Univ de PR-Recinto Rio Piedras	BBA	BBA = 3.25	575	144
201145	Law Spring Semester 2011	A00243316	LAW-DAY	LW	AP	Dec 1, 2010	Univ de PR-Recinto Carolina	BA	BA = 3.34	532	138
201145	Law Spring Semester 2011	A00241443	LAW-DAY	LW	AP	Dec 1, 2010	Univ de PR-Recinto Rio Piedras	BBA	BBA = 2.83	612	137
201145	Law Spring Semester 2011	A00241447	LAW-DAY	LW	AP	Nov 3, 2010	Univ de PR-Recinto Rio Piedras	BA	BA = 3.46	531	133
201145	Law Spring Semester 2011	A00243317	LAW-DAY	LW	AP	Dec 1, 2010	Univ de PR-Recinto Mayaguez	BA	BA = 2.91	629	141
201145	Law Spring Semester 2011	A00242557	LAW-DAY	LW	AP	Jan 12, 2011	Univ Interamer-Ponce	BA	BA = 3.37	543	142
201145	Law Spring Semester 2011	A00243585	LAW-DAY	LW	AP	Nov 29, 2010	Univ de PR-Recinto Rio Piedras	BA	BA = 2.65	562	144
201145	Law Spring Semester 2011	A00239239	LAW-DAY	LW	AP	Nov 3, 2010	Univ de PR-Recinto Mayaguez	BS	BS = 2.93	625	135
201145	Law Spring Semester 2011	A00242394	LAW-DAY	LW	AP	Nov 29, 2010	Univ de PR-Recinto Cayey	BBA	BBA = 2.96	533	136
201145	Law Spring Semester 2011	A00241632	LAW-DAY	LW	AP	Nov 3, 2010	Univ del Sagrado Corazon-PR	BBA	BBA = 3.04	571	131



201145	Law Spring Semester 2011	A00244525	LAW-DAY	LW	AP	Nov 29, 2010	Univ de PR-Recinto Carolina	BA		BA = 3.40	578	130
201145	Law Spring Semester 2011	A00009136	LAW-DAY	LW	AP	Nov 29, 2010	Univ de PR-Recinto Rio Piedras	BA		BA = 3.19	552	140
201145	Law Spring Semester 2011	A00007468	LAW-DAY	LW	AP	Nov 22, 2010	Univ de PR-Recinto Mayaguez	BA		BA = 3.11	585	136
201145	Law Spring Semester 2011	A00241446	LAW-DAY	LW	AP	Nov 3, 2010	Univ Interamer-Bayamon	BBA		BBA = 3.73	567	142
201145	Law Spring Semester 2011	A00127519	LAW-DAY	LW	AP	Nov 29, 2010	Univ Interamer-Ponce	BA		BA = 3.52	532	131
201145	Law Spring Semester 2011	A00240042	LAW-DAY	LW	AP	Nov 3, 2010	Univ de PR-Recinto Mayaguez	BS		BS = 2.85	547	136
201145	Law Spring Semester 2011	A00240043	LAW-DAY	LW	AP	Nov 22, 2010	Univ de PR-Recinto Mayaguez	BBA		BBA = 2.65	608	134
201145	Law Spring Semester 2011	A00243387	LAW-DAY	LW	AP	Nov 22, 2010	Univ del Sagrado Corazon-PR	BA		BA = 3.06	538	131
201145	Law Spring Semester 2011	A00239348	LAW-DAY	LW	AP	Nov 24, 2010	Univ de PR-Recinto Carolina	BBA		BBA = 2.86	555	141
201145	Law Spring Semester 2011	A00243820	LAW-DAY	LW	AP	Dec 1, 2010	Univ del Turabo-PR	BA		BA = 3.51	532	137
201145	Law Spring Semester 2011	A00239670	LAW-DAY	LW	AP	Nov 3, 2010	PUCPR-Escuela de Derecho	BS	LAW-Law	BS = 2.91	615	142

Término	Descripción del término	ID	Programa	Nivel	Decisión	Fecha Decisión	Universidad-1	Grado-1	Especialidad	GPA-1	EXAL	LSAT
201145	Law Spring Semester 2011	A00242652	LAW-EVENING	LW	AP	Nov 29, 2010	Univ de PR-Recinto Mayaguez	BS		BS = 3.20	679	140
201145	Law Spring Semester 2011	A00242257	LAW-EVENING	LW	AP	Dec 1, 2010	American Univ of PR	BBA		BBA = 3.20	511	132
201145	Law Spring Semester 2011	A00240326	LAW-EVENING	LW	AP	Nov 29, 2010	Univ del Sagrado Corazon-PR	BA		BA = 3.75	529	130
201145	Law Spring Semester 2011	A00238332	LAW-EVENING	LW	AP	Dec 1, 2010	Univ Interamer-Aguadilla	BBA		BBA = 3.59	520	135
201145	Law Spring Semester 2011	A00238623	LAW-EVENING	LW	AP	Nov 29, 2010	Univ de PR-Recinto Rio Piedras	BA		BA = 3.39	527	136
201145	Law Spring Semester 2011	A00241939	LAW-EVENING	LW	AP	Nov 3, 2010	Univ de PR-Recinto Mayaguez	BS		BS = 2.87	584	140
201145	Law Spring Semester 2011	A00131409	LAW-EVENING	LW	AP	Nov 22, 2010	PUCPR-Ponce	BA		BA = 3.84	541	134
201145	Law Spring Semester 2011	A00242554	LAW-EVENING	LW	AP	Nov 22, 2010	Univ Interamer-San German	BBA		BBA = 3.27	562	131
201145	Law Spring Semester 2011	A00243577	LAW-EVENING	LW	AP	Nov 18, 2010	Univ de PR-Recinto Mayaguez	BA		BA = 3.49	541	134
201145	Law Spring Semester 2011	A00242555	LAW-EVENING	LW	AP	Nov 22, 2010	Univ Interamer-Metropolitano	BBA		BBA = 2.92	610	137
201145	Law Spring Semester 2011	A00008122	LAW-EVENING	LW	AP	Dec 1, 2010	Univ de PR-Recinto Ponce	BA		BA = 2.74	610	145
201145	Law Spring Semester 2011	A00083123	LAW-EVENING	LW	AP	Nov 29, 2010	PUCPR-Ponce	BA		BA = 3.74	557	127
201145	Law Spring Semester 2011	A00241531	LAW-EVENING	LW	AP	Nov 24, 2010	Bradley Univ-IL	BS		BS = 2.38	589	143
201145	Law Spring Semester 2011	A00241850	LAW-EVENING	LW	AP	Nov 22, 2010	Univ de PR-Recinto Rio Piedras	BA		BA = 3.60	545	132
201145	Law Spring Semester 2011	A00031594	LAW-EVENING	LW	AP	Nov 22, 2010	PUCPR-Ponce	BBA		BBA = 2.38	649	140
201145	Law Spring Semester 2011	A00104976	LAW-EVENING	LW	AP	Dec 1, 2010	Univ de PR-Recinto Ponce	BBA		BBA = 2.26	655	140
201145	Law Spring Semester 2011	A00243552	LAW-EVENING	LW	AP	Dec 1, 2010	Univ de PR-Recinto Rio Piedras	BBA		BBA = 3.70	552	133
201145	Law Spring Semester 2011	A00240710	LAW-EVENING	LW	AP	Nov 3, 2010	Univ Interamer-Bayamon	BS		BS = 3.22	531	136
201145	Law Spring Semester 2011	A00247107	LAW-EVENING	LW	AP	Jan 18, 2011	Univ de PR-Recinto Mayaguez	BA		BA = 2.71	601	132
201145	Law Spring Semester 2011	A00242821	LAW-EVENING	LW	AP	Nov 22, 2010	Univ de PR-Recinto Rio Piedras	BA		BA = 3.00	566	133
201145	Law Spring Semester 2011	A00243745	LAW-EVENING	LW	AP	Nov 29, 2010	Univ de PR-Recinto Aguadilla	BS		BS = 3.41	591	134
201145	Law Spring Semester 2011	A00242386	LAW-EVENING	LW	AP	Nov 22, 2010	Univ de PR-Recinto Rio Piedras	BS		BS = 3.54	544	139
201145	Law Spring Semester 2011	A00241532	LAW-EVENING	LW	AP	Nov 3, 2010	Univ Interamer-Metropolitano	BA		BA = 2.45	533	136
201145	Law Spring Semester 2011	A00242556	LAW-EVENING	LW	AP	Nov 29, 2010	Univ Central de Bayamon-PR	BA		BA = 2.91	552	129
201145	Law Spring Semester 2011	A00241786	LAW-EVENING	LW	AP	Nov 22, 2010	Atlantic Coll-PR	BA		BA = 3.86	578	137

201145	Law Spring Semester 2011	A00226600	LAW-EVENING	LW	AP	Nov 22, 2010	Univ Politcnica de PR	BS	BS = 2.90	585	130
201145	Law Spring Semester 2011	A00241781	LAW-EVENING	LW	AP	Nov 24, 2010	Univ Metropolitana-PR	BS	BS = 3.31	548	127
201145	Law Spring Semester 2011	A00239210	LAW-EVENING	LW	AP	Nov 3, 2010	Univ de PR-Recinto Mayaguez	BA	BA = 3.15	582	139
201145	Law Spring Semester 2011	A00242301	LAW-EVENING	LW	AP	Nov 29, 2010	Univ de PR-Recinto Cayey	BA	BA = 3.81	549	138
201145	Law Spring Semester 2011	A00054679	LAW-EVENING	LW	AP	Nov 3, 2010	PUCPR-Ponce	BBA	BBA = 3.44	530	131
201145	Law Spring Semester 2011	A00228557	LAW-EVENING	LW	AP	Nov 22, 2010	Univ de PR-Recinto Mayaguez	BA	BA = 2.56	601	136
201145	Law Spring Semester 2011	A00241641	LAW-EVENING	LW	AP	Nov 3, 2010	Univ Metropolitana-PR	BBA	BBA = 3.51	567	132
201145	Law Spring Semester 2011	A00236258	LAW-EVENING	LW	AP	Dec 1, 2010	Univ de PR-Recinto Rio Piedras	BA	BA = 3.22	523	137
201145	Law Spring Semester 2011	A00035022	LAW-EVENING	LW	AP	Nov 3, 2010	PUCPR-Ponce	BBA	BBA = 3.46	618	139
201145	Law Spring Semester 2011	A00097855	LAW-EVENING	LW	AP	Nov 29, 2010	Univ de PR-Recinto Arecibo	BBA	BBA = 3.43	532	130
201145	Law Spring Semester 2011	A00239258	LAW-EVENING	LW	AP	Nov 29, 2010	Univ de PR-Recinto Rio Piedras	BA	BA = 2.83	503	127
201145	Law Spring Semester 2011	A00243697	LAW-EVENING	LW	AP	Nov 29, 2010	Univ Interamer-Metropolitano	BA	BA = 3.19	545	132
201145	Law Spring Semester 2011	A00069684	LAW-EVENING	LW	AP	Nov 22, 2010	Univ de PR-Recinto Rio Piedras	BA	BA = 3.41	585	133
201145	Law Spring Semester 2011	A00243583	LAW-EVENING	LW	AP	Nov 29, 2010	Univ de PR-Recinto Mayaguez	BA	BA = 3.10	648	138
201145	Law Spring Semester 2011	A00129392	LAW-EVENING	LW	AP	Nov 29, 2010	PUCPR-Ponce	BS	BS = 3.26	606	136
201145	Law Spring Semester 2011	A00242551	LAW-EVENING	LW	AP	Nov 3, 2010	Univ de PR-Recinto Mayaguez	BA	BA = 3.02	562	136
201145	Law Spring Semester 2011	A00216786	LAW-EVENING	LW	AP	Nov 29, 2010	Loyola Univ-LA	BA	BA = 2.19	558	145



Término	Descripción del término	ID	Programa	Nivel	Decisión	Fecha Decisión	Universidad-1	Grado-1	Especialidad	GPA-1	EXAL	LSAT
201225	Law Fall Semester 2011	A00251443	LAW-DAY	LW	AP	Jun 14, 2011	Univ de PR-Recinto Mayaguez	BBA		BBA = 3.19	580	142
201225	Law Fall Semester 2011	A00250706	LAW-DAY	LW	AP	May 31, 2011	Univ de PR-Recinto Cayey	BA		BA = 3.33	580	132
201225	Law Fall Semester 2011	A00250545	LAW-DAY	LW	AP	May 31, 2011	Univ de PR-Recinto Rio Piedras	BA		BA = 3.89	538	134
201225	Law Fall Semester 2011	A00250643	LAW-DAY	LW	AP	Jun 17, 2011	Univ de PR-Recinto Rio Piedras	BBA		BBA = 3.33	549	134
201225	Law Fall Semester 2011	A00249939	LAW-DAY	LW	AP	Jun 20, 2011	Univ de PR-Recinto Ponce	BA		BA = 3.46	577	130
201225	Law Fall Semester 2011	A00253102	LAW-DAY	LW	AP	Aug 15, 2011	Univ Interamer-Aguadilla	BA		BA = 2.97	557	125
201225	Law Fall Semester 2011	A00201163	LAW-DAY	LW	AP	Jul 13, 2011	Univ de PR-Recinto Ponce	BA		BA = 3.77	579	131
201225	Law Fall Semester 2011	A00250720	LAW-DAY	LW	AP	May 31, 2011	Univ de PR-Recinto Carolina	BA		BA = 2.89	584	139
201225	Law Fall Semester 2011	A00250035	LAW-DAY	LW	AP	May 6, 2011	Univ de PR-Recinto Arecibo	BBA		BBA = 2.63	615	140
201225	Law Fall Semester 2011	A00249169	LAW-DAY	LW	AP	Apr 11, 2011	Univ de PR-Recinto Rio Piedras	BA		BA = 3.72	533	132
201225	Law Fall Semester 2011	A00250535	LAW-DAY	LW	AP	May 31, 2011	Univ de PR-Recinto Mayaguez	BA		BA = 2.93	582	142
201225	Law Fall Semester 2011	A00250581	LAW-DAY	LW	AP	May 31, 2011	Univ Interamer-Metropolitano	BA		BA = 3.27	567	143
201225	Law Fall Semester 2011	A00249471	LAW-DAY	LW	AP	Jun 15, 2011	Univ del Sagrado Corazon-PR	BA		BA = 4.00	519	130
201225	Law Fall Semester 2011	A00250034	LAW-DAY	LW	AP	May 31, 2011	Univ de PR-Recinto Mayaguez	BA		BA = 3.16	563	135
201225	Law Fall Semester 2011	A00251534	LAW-DAY	LW	AP	Jun 7, 2011	PUCPR-Ponce	BA	LAW-Law	BA = 3.00	600	141
201225	Law Fall Semester 2011	A00250709	LAW-DAY	LW	AP	Jun 14, 2011	Univ de PR-Recinto Rio Piedras	BA		BA = 3.45	552	139
201225	Law Fall Semester 2011	A00250719	LAW-DAY	LW	AP	Jun 20, 2011	Univ Interamer-Aguadilla	BA		BA = 3.08	523	131
201225	Law Fall Semester 2011	A00250636	LAW-DAY	LW	AP	May 31, 2011	Univ de PR-Recinto Mayaguez	BA		BA = 3.60	608	139
201225	Law Fall Semester 2011	A00251017	LAW-DAY	LW	AP	May 31, 2011	Univ de PR-Recinto Carolina	BA		BA = 3.05	570	135
201225	Law Fall Semester 2011	A00249913	LAW-DAY	LW	AP	May 31, 2011	Univ Interamer-San German	BA		BA = 3.41	558	134
201225	Law Fall Semester 2011	A00251566	LAW-DAY	LW	AP	Jun 16, 2011	Univ del Turabo-PR	BA		BA = 4.00	558	137
201225	Law Fall Semester 2011	A00250689	LAW-DAY	LW	AP	Jun 16, 2011	Univ del Sagrado Corazon-PR	BBA		BBA = 3.00	553	133
201225	Law Fall Semester 2011	A00250230	LAW-DAY	LW	AP	Jun 21, 2011	Univ de PR-Recinto Rio Piedras	BA		BA = 3.13	534	136
201225	Law Fall Semester 2011	A00249738	LAW-DAY	LW	AP	Jun 21, 2011	Univ Interamer-Metropolitano	BA		BA = 3.51	522	133
201225	Law Fall Semester 2011	A00250073	LAW-DAY	LW	AP	Jun 20, 2011	Univ de PR-Recinto Rio Piedras	BA		BA = 3.61	527	134
201225	Law Fall Semester 2011	A00250297	LAW-DAY	LW	AP	May 31, 2011	Univ de PR-Recinto Aguadilla	BBA		BBA = 3.00	523	132
201225	Law Fall Semester 2011	A00251292	LAW-DAY	LW	AP	Jun 2, 2011	Univ de PR-Recinto Mayaguez	BA		BA = 3.25	533	134
201225	Law Fall Semester 2011	A00227810	LAW-DAY	LW	AP	Jun 23, 2011	Univ del Sagrado Corazon-PR	BBA		BBA = 3.55	540	140
201225	Law Fall Semester 2011	A00019088	LAW-DAY	LW	AP	Jul 13, 2011	PUCPR-Ponce	BA		BA = 3.53	569	140
201225	Law Fall Semester 2011	A00249869	LAW-DAY	LW	AP	May 31, 2011	Univ de PR-Recinto Arecibo	BBA		BBA = 3.34	556	133
201225	Law Fall Semester 2011	A00248063	LAW-DAY	LW	AP	Mar 31, 2011	Univ de PR-Recinto Mayaguez	BA		BA = 3.49	531	139
201225	Law Fall Semester 2011	A00251011	LAW-DAY	LW	AP	Jun 14, 2011	Univ de PR-Recinto Rio Piedras	BA		BA = 3.81	535	131
201225	Law Fall Semester 2011	A00009171	LAW-DAY	LW	AP	May 31, 2011	Univ Interamer-Ponce	BA		BA = 3.40	531	134
201225	Law Fall Semester 2011	A00252386	LAW-DAY	LW	AP	Jul 7, 2011	Univ de PR-Recinto Arecibo	BA		BA = 2.79	570	135
201225	Law Fall Semester 2011	A00247337	LAW-DAY	LW	AP	Mar 31, 2011	Univ de PR-Recinto Mayaguez	BS		BS = 3.11	626	142
201225	Law Fall Semester 2011	A00248755	LAW-DAY	LW	AP	May 31, 2011	Univ de PR-Recinto Carolina	BA		BA = 3.75	528	134
201225	Law Fall Semester 2011	A00239139	LAW-DAY	LW	AP	May 31, 2011	Univ de PR-Recinto Cayey	BBA		BBA = 2.57	538	130
201225	Law Fall Semester 2011	A00249234	LAW-DAY	LW	AP	May 31, 2011	Univ del Turabo-PR	BA		BA = 3.89	562	128
201225	Law Fall Semester 2011	A00250961	LAW-DAY	LW	AP	May 31, 2011	Univ de PR-Recinto Cayey	BS		BS = 3.05	558	137
201225	Law Fall Semester 2011	A00091815	LAW-DAY	LW	AP	Jul 13, 2011	PUCPR-Ponce	BBA		BBA = 2.51	544	135



201225	Law Fall Semester 2011	A00250061	LAW-DAY	LW	AP	May 31, 2011	Univ de PR-Recinto Cayey	BA		BA = 3.70	558	137
201225	Law Fall Semester 2011	A00250965	LAW-DAY	LW	AP	Jun 2, 2011	Univ de PR-Recinto Río Piedras	BA		BA = 3.21	552	139
201225	Law Fall Semester 2011	A00250219	LAW-DAY	LW	AP	Jun 14, 2011	Univ del Sagrado Corazon-PR	BBA		BBA = 2.88	548	140
201225	Law Fall Semester 2011	A00251559	LAW-DAY	LW	AP	Jun 7, 2011	Univ de PR-Recinto Río Piedras	BA		BA = 3.16	533	136
201225	Law Fall Semester 2011	A00251346	LAW-DAY	LW	AP	Jun 2, 2011	Univ de PR-Recinto Río Piedras	BA		BA = 3.12	550	133
201225	Law Fall Semester 2011	A00242620	LAW-DAY	LW	AP	Jun 10, 2011	Univ del Sagrado Corazon-PR	BA		BA = 3.18	555	130
201225	Law Fall Semester 2011	A00249565	LAW-DAY	LW	AP	Apr 29, 2011	Otras instituciones	BA		BA = 3.10	555	135
201225	Law Fall Semester 2011	A00251538	LAW-DAY	LW	AP	Jun 21, 2011	Univ del Sagrado Corazon-PR	BBA		BBA = 3.46	552	137
201225	Law Fall Semester 2011	A00249276	LAW-DAY	LW	AP	May 31, 2011	Univ de PR-Recinto Arecibo	BA		BA = 3.85	531	135
201225	Law Fall Semester 2011	A00249861	LAW-DAY	LW	AP	Jun 16, 2011	Univ de PR-Recinto Arecibo	BS		BS = 3.52	582	138
201225	Law Fall Semester 2011	A00250193	LAW-DAY	LW	AP	Jun 16, 2011	Univ del Turabo-PR	BA		BA = 3.74	538	137
201225	Law Fall Semester 2011	A00250022	LAW-DAY	LW	AP	Jun 27, 2011	Otras instituciones	BA		BA = 3.00	550	144
201225	Law Fall Semester 2011	A00251524	LAW-DAY	LW	AP	Jun 21, 2011	Univ de PR-Recinto Río Piedras	BA		BA = 2.99	574	133
201225	Law Fall Semester 2011	A00243581	LAW-DAY	LW	AP	Jun 16, 2011	Univ de PR-Recinto Río Piedras	BA		BA = 3.22	524	131
201225	Law Fall Semester 2011	A00249787	LAW-DAY	LW	AP	Apr 19, 2011	PUCPR-Escuela de Derecho	BBA	LAW-Law	BBA = 3.18	563	131
201225	Law Fall Semester 2011	A00250793	LAW-DAY	LW	AP	Jun 14, 2011	Univ de PR-Recinto Río Piedras	BA		BA = 3.41	540	130
201225	Law Fall Semester 2011	A00248884	LAW-DAY	LW	AP	May 31, 2011	Univ Interamer-Ponce	BA		BA = 3.84	567	140
201225	Law Fall Semester 2011	A00235444	LAW-DAY	LW	AP	May 3, 2011	Univ de PR-Recinto Río Piedras	BS		BS = 3.62	569	133
201225	Law Fall Semester 2011	A00251485	LAW-DAY	LW	AP	Jun 7, 2011	Univ de PR-Recinto Mayaguez	BA		BA = 3.15	532	134
201225	Law Fall Semester 2011	A00249519	LAW-DAY	LW	AP	Jun 16, 2011	Univ de PR-Recinto Río Piedras	BA		BA = 2.79	540	139
201225	Law Fall Semester 2011	A00251562	LAW-DAY	LW	AP	Jun 15, 2011	Univ de PR-Recinto Mayaguez	BBA		BBA = 2.60	574	140
201225	Law Fall Semester 2011	A00249492	LAW-DAY	LW	AP	May 31, 2011	Univ de PR-Recinto Carolina	BA		BA = 3.01	548	133
201225	Law Fall Semester 2011	A00252199	LAW-DAY	LW	AP	Jun 29, 2011	Univ de PR-Recinto Cayey	BBA		BBA = 3.57	539	134
201225	Law Fall Semester 2011	A00248558	LAW-DAY	LW	AP	May 6, 2011	Univ de PR-Recinto Carolina	BA		BA = 2.88	560	136
201225	Law Fall Semester 2011	A00246003	LAW-DAY	LW	AP	Apr 29, 2011	Univ del Sagrado Corazon-PR	BBA		BBA = 3.74	558	133
201225	Law Fall Semester 2011	A00131576	LAW-DAY	LW	AP	Jul 13, 2011	PUCPR-Ponce	BA		BA = 3.22	539	133
201225	Law Fall Semester 2011	A00250974	LAW-DAY	LW	AP	Jun 14, 2011	Univ de PR-Recinto Carolina	BA		BA = 3.77	565	136
201225	Law Fall Semester 2011	A00247294	LAW-DAY	LW	AP	Jun 15, 2011	Univ de PR-Recinto Mayaguez	BBA		BBA = 3.24	525	139
201225	Law Fall Semester 2011	A00215179	LAW-DAY	LW	AP	Jun 24, 2011	Otras instituciones	BA		BA = 2.84	526	143
201225	Law Fall Semester 2011	A00250217	LAW-DAY	LW	AP	May 19, 2011	Univ de PR-Recinto Mayaguez	BA		BA = 3.38	667	136
201225	Law Fall Semester 2011	A00249618	LAW-DAY	LW	AP	May 31, 2011	Univ de PR-Recinto Mayaguez	BS		BS = 3.21	526	137
201225	Law Fall Semester 2011	A00253097	LAW-DAY	LW	AP	Aug 15, 2011	PUCPR-Ponce	BA		BA = 2.64	620	141
201225	Law Fall Semester 2011	A00239327	LAW-DAY	LW	AP	May 19, 2011	Univ de PR-Recinto Mayaguez	BS		BS = 3.73	533	137
201225	Law Fall Semester 2011	A00251152	LAW-DAY	LW	AP	Jun 14, 2011	American Univ of PR	BA		BA = 3.90	547	132
201225	Law Fall Semester 2011	A00030374	LAW-DAY	LW	AP	Jun 23, 2011	PUCPR-Ponce	BA		BA = 3.79	644	135
201225	Law Fall Semester 2011	A00248332	LAW-DAY	LW	AP	Apr 11, 2011	Univ de PR-Recinto Río Piedras	BA		BA = 3.76	530	136
201225	Law Fall Semester 2011	A00242384	LAW-DAY	LW	AP	May 31, 2011	Univ de PR-Recinto Mayaguez	BS		BS = 2.98	533	132
201225	Law Fall Semester 2011	A00226470	LAW-DAY	LW	AP	Apr 13, 2011	Univ de PR-Recinto Ponce	BS		BS = 3.60	626	144
201225	Law Fall Semester 2011	A00229791	LAW-DAY	LW	AP	Aug 12, 2011	Univ de PR-Recinto Mayaguez	BS		BS = 2.29	603	136
201225	Law Fall Semester 2011	A00251762	LAW-DAY	LW	AP	Jun 15, 2011	Univ de PR-Recinto Carolina	BA		BA = 2.82	554	137
201225	Law Fall Semester 2011	A00219627	LAW-DAY	LW	AP	Jun 16, 2011	Univ Interamer-San German	BBA		BBA = 2.97	533	129

201225	Law Fall Semester 2011	A00251563	LAW-DAY	LW	AP	Jun 7, 2011	Univ Interamer-San German	BA	BA = 3.25	550	130
201225	Law Fall Semester 2011	A00251546	LAW-DAY	LW	AP	Jun 16, 2011	Univ de PR-Recinto Rio Piedras	BBA	BBA = 2.90	533	138
201225	Law Fall Semester 2011	A00249490	LAW-DAY	LW	AP	May 6, 2011	Univ de PR-Recinto Rio Piedras	BA	BA = 2.63	551	133
201225	Law Fall Semester 2011	A00248912	LAW-DAY	LW	AP	Apr 26, 2011	Univ de PR-Recinto Rio Piedras	BA	BA = 3.57	574	138
201225	Law Fall Semester 2011	A00007677	LAW-DAY	LW	AP	Apr 29, 2011	Univ del Sagrado Corazon-PR	BA	BA = 2.99	580	138
201225	Law Fall Semester 2011	A00250536	LAW-DAY	LW	AP	May 31, 2011	Univ de PR-Recinto Mayaguez	BBA	BBA = 2.52	589	152
201225	Law Fall Semester 2011	A00114229	LAW-DAY	LW	AP	Jun 20, 2011	PUCPR-Mayaguez	BS	BS = 2.21	559	135
201225	Law Fall Semester 2011	A00008984	LAW-DAY	LW	AP	Jun 14, 2011	Univ de PR-Recinto Rio Piedras	BA	BA = 3.60	546	136
201225	Law Fall Semester 2011	A00208575	LAW-DAY	LW	AP	Aug 12, 2011	Univ de PR-Recinto Mayaguez	BA	BA = 2.80	593	136
201225	Law Fall Semester 2011	A00245888	LAW-DAY	LW	AP	Mar 15, 2011	Univ de PR-Recinto Rio Piedras	BA	BA = 3.48	536	134
201225	Law Fall Semester 2011	A00248901	LAW-DAY	LW	AP	May 12, 2011	Univ de PR-Recinto Aguadilla	BBA	BBA = 3.87	533	138
201225	Law Fall Semester 2011	A00250801	LAW-DAY	LW	AP	Jun 14, 2011	Florida International Univ	BBA	BBA = 3.61	534	136
201225	Law Fall Semester 2011	A00086743	LAW-DAY	LW	AP	Jul 6, 2011	PUCPR-Ponce	BA	BA = 3.21	549	138
201225	Law Fall Semester 2011	A00251560	LAW-DAY	LW	AP	Jun 16, 2011	Univ de PR-Recinto Cayey	BA	BA = 2.71	594	141
201225	Law Fall Semester 2011	A00246886	LAW-DAY	LW	AP	Mar 29, 2011	Univ de PR-Recinto Mayaguez	BA	BA = 3.61	589	136
201225	Law Fall Semester 2011	A00238877	LAW-DAY	LW	AP	Jun 1, 2011	Univ de PR-Recinto Rio Piedras	BA	BA = 3.58	537	131
201225	Law Fall Semester 2011	A00239443	LAW-DAY	LW	AP	Jun 1, 2011	Univ Interamer-Bayamon	BBA	BBA = 3.62	534	135
201225	Law Fall Semester 2011	A00084410	LAW-DAY	LW	AP	Jun 22, 2011	PUCPR-Ponce	BS	BS = 3.36	542	141
201225	Law Fall Semester 2011	A00250715	LAW-DAY	LW	AP	Jun 1, 2011	Univ de PR-Recinto Rio Piedras	BA	BA = 3.88	585	129
201225	Law Fall Semester 2011	A00239659	LAW-DAY	LW	AP	Jun 15, 2011	Univ de PR-Recinto Rio Piedras	BA	BA = 3.46	544	134
201225	Law Fall Semester 2011	A00243516	LAW-DAY	LW	AP	Apr 13, 2011	Univ de PR-Recinto Rio Piedras	BA	BA = 3.58	541	131
201225	Law Fall Semester 2011	A00251297	LAW-DAY	LW	AP	Jun 15, 2011	Otras instituciones	BA	BA = 4.00	556	137
201225	Law Fall Semester 2011	A00252430	LAW-DAY	LW	AP	Aug 11, 2011	Univ de PR-Recinto Aguadilla	BBA	BBA = 3.22	559	130
201225	Law Fall Semester 2011	A00249426	LAW-DAY	LW	AP	Jun 24, 2011	Univ de PR-Recinto Rio Piedras	BA	BA = 3.75	505	136
201225	Law Fall Semester 2011	A00250848	LAW-DAY	LW	AP	Jun 1, 2011	Univ de PR-Recinto Mayaguez	BS	BS = 3.21	608	145
201225	Law Fall Semester 2011	A00090045	LAW-DAY	LW	AP	Jul 20, 2011	PUCPR-Ponce	BA	BA = 3.58	536	131
201225	Law Fall Semester 2011	A00220859	LAW-DAY	LW	AP	Jun 17, 2011	Univ de PR-Recinto Ponce	BA	BA = 3.56	532	135
201225	Law Fall Semester 2011	A00228062	LAW-DAY	LW	AP	Apr 27, 2011	Univ de PR-Recinto Mayaguez	BA	BA = 3.24	539	129
201225	Law Fall Semester 2011	A00225822	LAW-DAY	LW	AP	Jun 2, 2011	Univ de PR-Recinto Rio Piedras	BA	BA = 3.85	529	130
201225	Law Fall Semester 2011	A00100801	LAW-DAY	LW	AP	Jun 16, 2011	PUCPR-Mayaguez	BA	BA = 3.43	533	130
201225	Law Fall Semester 2011	A00251604	LAW-DAY	LW	AP	Jun 16, 2011	Univ del Turabo-PR	BA	BA = 3.28	522	130
201225	Law Fall Semester 2011	A00229191	LAW-DAY	LW	AP	Jun 2, 2011	Univ del Sagrado Corazon-PR	BA	BA = 3.24	553	130
201225	Law Fall Semester 2011	A00251555	LAW-DAY	LW	AP	Jun 16, 2011	Univ del Sagrado Corazon-PR	BA	BA = 3.67	568	143
201225	Law Fall Semester 2011	A00083160	LAW-DAY	LW	AP	Aug 15, 2011	PUCPR-Ponce	BS	BS = 2.56	711	146
201225	Law Fall Semester 2011	A00206645	LAW-DAY	LW	AP	Jul 13, 2011	PUCPR-Ponce	BA	BA = 3.50	544	136
201225	Law Fall Semester 2011	A00226699	LAW-DAY	LW	AP	Jun 21, 2011	Univ del Sagrado Corazon-PR	BA	BA = 2.97	495	130
201225	Law Fall Semester 2011	A00220891	LAW-DAY	LW	AP	Jun 16, 2011	Univ de PR-Recinto Ponce	BA	BA = 2.74	583	131
201225	Law Fall Semester 2011	A00239088	LAW-DAY	LW	AP	Jun 15, 2011	Univ de PR-Recinto Mayaguez	BA	BA = 2.90	544	136
201225	Law Fall Semester 2011	A00249654	LAW-DAY	LW	AP	May 19, 2011	Univ Interamer-Bayamon	BA	BA = 3.90	571	139
201225	Law Fall Semester 2011	A00250576	LAW-DAY	LW	AP	Jun 1, 2011	Univ de PR-Recinto Rio Piedras	BA	BA = 3.78	547	133
201225	Law Fall Semester 2011	A00249488	LAW-DAY	LW	AP	Apr 27, 2011	Univ de PR-Recinto Mayaguez	BA	BA = 3.93	573	136



201225	Law Fall Semester 2011	A00220284	LAW-DAY	LW	AP	May 3, 2011	Univ de PR-Recinto Mayaguez	BA	BA = 3.05	531	129
201225	Law Fall Semester 2011	A00006353	LAW-DAY	LW	AP	Jul 7, 2011	Univ de PR-Recinto Mayaguez	BS	BS = 2.53	572	136
201225	Law Fall Semester 2011	A00248785	LAW-DAY	LW	AP	Jun 1, 2011	Univ of Tampa-FL	BA	BA = 2.43	547	134
201225	Law Fall Semester 2011	A00251294	LAW-DAY	LW	AP	Jun 7, 2011	Univ Interamer-Metropolitano	BA	BA = 3.24	536	135
201225	Law Fall Semester 2011	A00250074	LAW-DAY	LW	AP	Jun 1, 2011	Univ de PR-Recinto Rio Piedras	BA	BA = 3.47	541	129
201225	Law Fall Semester 2011	A00092820	LAW-DAY	LW	AP	Jun 1, 2011	PUCPR-Ponce	BS	BS = 2.97	544	138
201225	Law Fall Semester 2011	A00250829	LAW-DAY	LW	AP	Jul 13, 2011	Univ Interamer-Arecibo	BBA	BBA = 3.63	540	136
201225	Law Fall Semester 2011	A00238862	LAW-DAY	LW	AP	Aug 15, 2011	Univ de PR-Recinto Mayaguez	BA	BA = 2.39	553	129
201225	Law Fall Semester 2011	A00249678	LAW-DAY	LW	AP	May 6, 2011	Univ de PR-Recinto Rio Piedras	BA	BA = 3.23	553	133
201225	Law Fall Semester 2011	A00249888	LAW-DAY	LW	AP	May 11, 2011	Univ de PR-Recinto Humacao	BS	BS = 2.93	545	134
201225	Law Fall Semester 2011	A00249713	LAW-DAY	LW	AP	Jun 16, 2011	Univ de PR-Recinto Arecibo	BA	BA = 2.74	547	137
201225	Law Fall Semester 2011	A00007037	LAW-DAY	LW	AP	Mar 15, 2011	Univ de PR-Recinto Rio Piedras	BA	BA = 3.94	559	161
201225	Law Fall Semester 2011	A00250037	LAW-DAY	LW	AP	Jun 16, 2011	Univ de PR-Recinto Rio Piedras	BA	BA = 3.55	530	139
201225	Law Fall Semester 2011	A00250063	LAW-DAY	LW	AP	Jun 1, 2011	Univ de PR-Recinto Ponce	BA	BA = 3.79	584	133
201225	Law Fall Semester 2011	A00252842	LAW-DAY	LW	AP	Aug 15, 2011	Univ de PR-Recinto Mayaguez	BS	BS = 3.62	726	146
201225	Law Fall Semester 2011	A00250955	LAW-DAY	LW	AP	Jun 21, 2011	Univ de PR-Recinto Mayaguez	BS	BS = 3.35	542	136
201225	Law Fall Semester 2011	A00250560	LAW-DAY	LW	AP	Jun 1, 2011	Univ de PR-Recinto Ponce	BA	BA = 3.06	548	133
201225	Law Fall Semester 2011	A00252849	LAW-DAY	LW	AP	Aug 15, 2011	Univ de PR-Recinto Mayaguez	BA	BA = 3.93	593	130
201225	Law Fall Semester 2011	A00243193	LAW-DAY	LW	AP	Apr 13, 2011	Univ de PR-Recinto Ponce	BA	BA = 3.14	551	130
201225	Law Fall Semester 2011	A00239335	LAW-DAY	LW	AP	Aug 15, 2011	Univ Interamer-Aguacilla	BA	BA = 3.41	568	134
201225	Law Fall Semester 2011	A00006549	LAW-DAY	LW	AP	Apr 11, 2011	Univ de PR-Recinto Ponce	BBA	BBA = 3.00	589	136
201225	Law Fall Semester 2011	A00250856	LAW-DAY	LW	AP	Jun 10, 2011	Univ de PR-Recinto Rio Piedras	BA	BA = 3.34	535	131
201225	Law Fall Semester 2011	A00208567	LAW-DAY	LW	AP	Apr 11, 2011	Univ de PR-Recinto Mayaguez	BA	BA = 3.66	553	129
201225	Law Fall Semester 2011	A00247506	LAW-DAY	LW	AP	Jun 1, 2011	Col Univ del Este-Carolina	BA	BA = 3.63	529	133
201225	Law Fall Semester 2011	A00251347	LAW-DAY	LW	AP	Jun 7, 2011	Univ de PR-Recinto Carolina	BA	BA = 3.43	560	140
201225	Law Fall Semester 2011	A00092661	LAW-DAY	LW	AP	Jun 1, 2011	PUCPR-Ponce	BBA	BBA = 3.57	553	134
201225	Law Fall Semester 2011	A00239157	LAW-DAY	LW	AP	Mar 29, 2011	Univ Interamer-Aguacilla	BA	BA = 3.47	560	141
201225	Law Fall Semester 2011	A00250852	LAW-DAY	LW	AP	Jun 7, 2011	Univ de PR-Recinto Cayey	BA	BA = 3.35	552	136
201225	Law Fall Semester 2011	A00251580	LAW-DAY	LW	AP	Jun 17, 2011	Univ de PR-Recinto Rio Piedras	BA	BA = 2.97	550	134
201225	Law Fall Semester 2011	A00250857	LAW-DAY	LW	AP	Jun 1, 2011	Univ de PR-Recinto Rio Piedras	BBA	BBA = 3.16	542	140
201225	Law Fall Semester 2011	A00249918	LAW-DAY	LW	AP	Jun 16, 2011	Univ de PR-Recinto Cayey	BS	BS = 3.41	528	138
201225	Law Fall Semester 2011	A00230522	LAW-DAY	LW	AP	Jun 21, 2011	Univ de PR-Recinto Ponce	BBA	BBA = 2.79	579	129
201225	Law Fall Semester 2011	A00249885	LAW-DAY	LW	AP	May 19, 2011	Univ de PR-Recinto Rio Piedras	BA	BA = 3.04	553	134

Término	Descripción del término	ID	Programa	Nivel	Decisión	Fecha Decisión	Universidad-1	Grado-1	Especialidad	GPA-1	EXAL	LSAT
201225	Law Fall Semester 2011	A00207960	LAW-EVENING	LW	AP	Jun 16, 2011	Univ Metropolitana-PR	BA		BA = 3.27	552	141
201225	Law Fall Semester 2011	A00079719	LAW-EVENING	LW	AP	May 31, 2011	PUCPR-Ponce	BA		BA = 3.89	598	134
201225	Law Fall Semester 2011	A00250975	LAW-EVENING	LW	AP	Jun 2, 2011	Univ del Turabo-PR	BA		BA = 3.63	545	130
201225	Law Fall Semester 2011	A00008544	LAW-EVENING	LW	AP	Jun 17, 2011	Univ de PR-Recinto Ponce	BA		BA = 2.79	523	129
201225	Law Fall Semester 2011	A00250303	LAW-EVENING	LW	AP	May 31, 2011	Univ de PR-Recinto Rio Piedras	BA		BA = 2.60	623	136
201225	Law Fall Semester 2011	A00226396	LAW-EVENING	LW	AP	Jun 21, 2011	Univ Interamer-Metropolitano	BA		BA = 2.97	553	134
201225	Law Fall Semester 2011	A00005069	LAW-EVENING	LW	AP	Jun 21, 2011	Univ de PR-Recinto Ponce	BSEE	ELED-Elementary Education	BSEE = 3.19	508	133
201225	Law Fall Semester 2011	A00250505	LAW-EVENING	LW	AP	May 31, 2011	Univ de PR-Recinto Mayaguez	BS		BS = 3.40	622	138
201225	Law Fall Semester 2011	A00247647	LAW-EVENING	LW	AP	Apr 11, 2011	Univ de PR-Recinto Cayey	BS		BS = 2.81	579	138
201225	Law Fall Semester 2011	A00250189	LAW-EVENING	LW	AP	May 31, 2011	Univ Interamer-Bayamon	BS		BS = 3.78	536	137
201225	Law Fall Semester 2011	A00242543	LAW-EVENING	LW	AP	Jun 9, 2011	Univ de PR-Recinto Mayaguez	BA		BA = 2.51	647	142
201225	Law Fall Semester 2011	A00250770	LAW-EVENING	LW	AP	Jun 14, 2011	Univ de PR-Recinto Mayaguez	BA		BA = 3.54	748	156
201225	Law Fall Semester 2011	A00247625	LAW-EVENING	LW	AP	Mar 15, 2011	Univ Interamer-Metropolitano	BS		BS = 3.45	539	134
201225	Law Fall Semester 2011	A00252839	LAW-EVENING	LW	AP	Aug 15, 2011	Univ de PR-Recinto Rio Piedras	BA		BA = 3.14	583	133
201225	Law Fall Semester 2011	A00205706	LAW-EVENING	LW	AP	Jun 29, 2011	PUCPR-Ponce	BA		BA = 3.83	528	130
201225	Law Fall Semester 2011	A00246653	LAW-EVENING	LW	AP	Jun 10, 2011	Univ de PR-Recinto Cayey	BA		BA = 2.98	540	131
201225	Law Fall Semester 2011	A00251113	LAW-EVENING	LW	AP	Jun 2, 2011	Univ de PR-Recinto Cayey	BS		BS = 2.76	546	130
201225	Law Fall Semester 2011	A00252847	LAW-EVENING	LW	AP	Aug 15, 2011	Univ de PR-Recinto Mayaguez	BA		BA = 2.96	670	141
201225	Law Fall Semester 2011	A00045557	LAW-EVENING	LW	AP	Apr 27, 2011	PUCPR-Ponce	BA		BA = 2.78	528	130
201225	Law Fall Semester 2011	A00249622	LAW-EVENING	LW	AP	Jun 23, 2011	Univ Politecnica de PR	BBA		BBA = 2.71	513	136
201225	Law Fall Semester 2011	A00251402	LAW-EVENING	LW	AP	Jun 14, 2011	Univ Metropolitana-PR	BBA		BBA = 3.51	528	149
201225	Law Fall Semester 2011	A00247291	LAW-EVENING	LW	AP	Jun 24, 2011	Univ de PR-Recinto Aguadilla	BBA		BBA = 2.92	535	142
201225	Law Fall Semester 2011	A00245998	LAW-EVENING	LW	AP	Apr 13, 2011	Univ de PR-Recinto Rio Piedras	BBA		BBA = 3.12	574	137
201225	Law Fall Semester 2011	A00251158	LAW-EVENING	LW	AP	Jun 27, 2011	Univ Politecnica de PR	BBA		BBA = 2.81	544	134
201225	Law Fall Semester 2011	A00248888	LAW-EVENING	LW	AP	Apr 11, 2011	Univ de PR-Recinto Arecibo	BA		BA = 3.36	563	133
201225	Law Fall Semester 2011	A00029905	LAW-EVENING	LW	AP	May 31, 2011	PUCPR-Ponce	BBA		BBA = 3.53	591	138
201225	Law Fall Semester 2011	A00251173	LAW-EVENING	LW	AP	Jun 14, 2011	Univ de PR-Recinto Rio Piedras	BA		BA = 3.60	549	132
201225	Law Fall Semester 2011	A00251344	LAW-EVENING	LW	AP	Jul 13, 2011	Univ de PR-Recinto Humacao	BA		BA = 3.08	540	129
201225	Law Fall Semester 2011	A00252426	LAW-EVENING	LW	AP	Aug 12, 2011	American Univ of PR	BA		BA = 4.00	564	134
201225	Law Fall Semester 2011	A00236123	LAW-EVENING	LW	AP	Jun 15, 2011	Univ de PR-Recinto Carolina	BA		BA = 2.75	521	140
201225	Law Fall Semester 2011	A00250291	LAW-EVENING	LW	AP	May 31, 2011	Univ Central de Bayamon-PR	BBA		BBA = 3.82	567	132
201225	Law Fall Semester 2011	A00251588	LAW-EVENING	LW	AP	Jul 13, 2011	Univ de PR-Recinto Bayamon	BBA		BBA = 2.89	548	140
201225	Law Fall Semester 2011	A00116757	LAW-EVENING	LW	AP	Apr 11, 2011	PUCPR-Ponce	BA		BA = 3.50	573	131
201225	Law Fall Semester 2011	A00081930	LAW-EVENING	LW	AP	Jun 27, 2011	PUCPR-Ponce				560	127
201225	Law Fall Semester 2011	A00251434	LAW-EVENING	LW	AP	Jun 15, 2011	Univ Interamer-Metropolitano	BBA		BBA = 2.62	562	131
201225	Law Fall Semester 2011	A00247103	LAW-EVENING	LW	AP	May 19, 2011	Col Univ del Este-Carolina	BBA		BBA = 3.61	533	127
201225	Law Fall Semester 2011	A00251441	LAW-EVENING	LW	AP	May 31, 2011	Univ de PR-Recinto Mayaguez	BS		BS = 2.15	603	139
201225	Law Fall Semester 2011	A00229370	LAW-EVENING	LW	AP	May 6, 2011	Univ del Turabo-PR	BA	CRIM-Criminology	BA = 3.30	557	130
201225	Law Fall Semester 2011	A00251109	LAW-EVENING	LW	AP	Jun 29, 2011	Univ Interamer-San German	BA		BA = 3.16	554	139
201225	Law Fall Semester 2011	A00085262	LAW-EVENING	LW	AP	Jun 14, 2011	Univ Interamer-Metropolitano	BA		BA = 3.65	528	130
201225	Law Fall Semester 2011	A00251107	LAW-EVENING	LW	AP	Jun 28, 2011	Univ Interamer-Metropolitano	BA		BA = 3.26	571	132
201225	Law Fall Semester 2011	A00247501	LAW-EVENING	LW	AP	May 31, 2011	Univ de PR-Recinto Cayey	BS		BS = 2.85	550	139



201225	Law Fall Semester 2011	A00241103	LAW-EVENING	LW	AP	Jun 16, 2011	PUCPR-Mayaguez	BA	CRIM-Criminology	BA = 3.21	549	135
201225	Law Fall Semester 2011	A00118591	LAW-EVENING	LW	AP	Jun 24, 2011	PUCPR-Ponce	BS		BS = 2.57	593	128
201225	Law Fall Semester 2011	A00005211	LAW-EVENING	LW	AP	Aug 12, 2011	Univ de PR-Recinto Mayaguez	BS		BS = 3.13	590	141
201225	Law Fall Semester 2011	A00242952	LAW-EVENING	LW	AP	Jul 26, 2011	Univ del Sagrado Corazon-PR	BA		BA = 3.63	554	138
201225	Law Fall Semester 2011	A00248569	LAW-EVENING	LW	AP	Jun 27, 2011	Univ del Turabo-PR	BBA		BBA = 3.64	525	134
201225	Law Fall Semester 2011	A00223503	LAW-EVENING	LW	AP	Apr 11, 2011	Univ de PR-Recinto Mayaguez	BS		BS = 3.44	615	136
201225	Law Fall Semester 2011	A00243720	LAW-EVENING	LW	AP	Jun 23, 2011	Univ de PR-Recinto Aguadilla	BBA		BBA = 2.61	555	131
201225	Law Fall Semester 2011	A00251936	LAW-EVENING	LW	AP	Jul 5, 2011	Univ de PR-Recinto Rio Piedras	BS		BS = 3.04	524	139
201225	Law Fall Semester 2011	A00242375	LAW-EVENING	LW	AP	May 31, 2011	Col Univ del Este-Carolina	BA		BA = 3.70	521	139
201225	Law Fall Semester 2011	A00250062	LAW-EVENING	LW	AP	Jun 1, 2011	Univ de PR-Recinto Rio Piedras	BA		BA = 3.28	546	138
201225	Law Fall Semester 2011	A00251545	LAW-EVENING	LW	AP	Jun 23, 2011	Univ Interamer-Aguadilla	BA		BA = 2.77	547	135
201225	Law Fall Semester 2011	A00212770	LAW-EVENING	LW	AP	Jul 19, 2011	Col Univ del Este-Carolina	BA		BA = 2.92	412	131
201225	Law Fall Semester 2011	A00006131	LAW-EVENING	LW	AP	Mar 31, 2011	Univ de PR-Recinto Ponce	BA		BA = 3.81	563	134
201225	Law Fall Semester 2011	A00097863	LAW-EVENING	LW	AP	Jun 23, 2011	Univ de PR-Recinto Cayey	BA		BA = 3.68	510	130
201225	Law Fall Semester 2011	A00250998	LAW-EVENING	LW	AP	Jul 13, 2011	Univ de PR-Recinto Rio Piedras	BA		BA = 3.06	525	139
201225	Law Fall Semester 2011	A00216787	LAW-EVENING	LW	AP	Jul 29, 2011	Loyola Univ-LA				598	147



Término	Descripción del	ID	Programa	Nivel	Decisión	Fecha Decisión	Universidad-1	Grado-1	Especialidad	GPA-1	EXAL	LSAT
201245	Law Spring Semester 2012	A002525262	LAW-DAY	LW	AP	Nov 14, 2011	Univ de PR-Recinto Rio Piedras	BA		BA = 3.41	582	132
201245	Law Spring Semester 2012	A00261171	LAW-DAY	LW	AP	Jan 25, 2012					564	132
201245	Law Spring Semester 2012	A00076816	LAW-DAY	LW	AP	Nov 4, 2011	PUCPR-Ponce	BA		BA = 3.96	531	132
201245	Law Spring Semester 2012	A00248810	LAW-DAY	LW	AP	Nov 28, 2011	Univ Interamer-Aguadilla	BBA		BBA = 3.02	564	129
201245	Law Spring Semester 2012	A00252324	LAW-DAY	LW	AP	Oct 11, 2011	Univ del Sagrado Corazon-PR	BA		BA = 3.14	541	131
201245	Law Spring Semester 2012	A00256455	LAW-DAY	LW	AP	Nov 30, 2011	Univ de PR-Recinto Rio Piedras	BA		BA = 3.22	586	138
201245	Law Spring Semester 2012	A00252464	LAW-DAY	LW	AP	Oct 24, 2011	Univ de PR-Recinto Aguadilla	BBA		BBA = 3.77	578	138
201245	Law Spring Semester 2012	A00249431	LAW-DAY	LW	AP	Nov 15, 2011	American Public Univ System	BS		BS = 3.56	526	134
201245	Law Spring Semester 2012	A00252683	LAW-DAY	LW	AP	Oct 11, 2011	Univ Interamer-Metropolitano	BA		BA = 4.00	557	134
201245	Law Spring Semester 2012	A00235947	LAW-DAY	LW	AP	Oct 5, 2011	Univ de PR-Recinto Carolina	BA		BA = 3.84	530	136
201245	Law Spring Semester 2012	A00255069	LAW-DAY	LW	AP	Nov 17, 2011	Univ de PR-Recinto Rio Piedras	BBA		BBA = 2.88	550	132
201245	Law Spring Semester 2012	A00249084	LAW-DAY	LW	AP	Oct 4, 2011	Florida International Univ	BS		BS = 2.11	563	137
201245	Law Spring Semester 2012	A00255411	LAW-DAY	LW	AP	Nov 28, 2011	Univ Interamer-Ponce	BBA		BBA = 2.58	547	137
201245	Law Spring Semester 2012	A00205769	LAW-DAY	LW	AP	Dec 16, 2011	PUCPR-Ponce	BBA		BBA = 2.85	543	133
201245	Law Spring Semester 2012	A00255412	LAW-DAY	LW	AP	Nov 29, 2011	Univ de PR-Recinto Mayaguez	BA		BA = 3.36	557	140
201245	Law Spring Semester 2012	A00252988	LAW-DAY	LW	AP	Nov 8, 2011	Univ Interamer-Metropolitano	BBA		BBA = 3.22	547	135
201245	Law Spring Semester 2012	A00252446	LAW-DAY	LW	AP	Oct 11, 2011	Univ de PR-Recinto Rio Piedras	BA		BA = 3.33	537	133
201245	Law Spring Semester 2012	A00254650	LAW-DAY	LW	AP	Nov 8, 2011	Univ de PR-Recinto Rio Piedras	BA		BA = 3.26	587	140
201245	Law Spring Semester 2012	A00256344	LAW-DAY	LW	AP	Nov 18, 2011	Univ de PR-Recinto Cayey	BA		BA = 2.85	540	130
201245	Law Spring Semester 2012	A00252447	LAW-DAY	LW	AP	Nov 17, 2011	Univ de PR-Recinto Rio Piedras	BA		BA = 3.28	569	136
201245	Law Spring Semester 2012	A00258360	LAW-DAY	LW	AP	Nov 28, 2011	Univ Interamer-San German	BA		BA = 3.03	601	136
201245	Law Spring Semester 2012	A00073462	LAW-DAY	LW	AP	Oct 25, 2011	Univ Metropolitana-PR	BA		BA = 3.97	533	127
201245	Law Spring Semester 2012	A00254659	LAW-DAY	LW	AP	Nov 15, 2011	Otras instituciones	BA		BA = 2.90	657	147
201245	Law Spring Semester 2012	A00128080	LAW-DAY	LW	AP	Dec 5, 2011	PUCPR-Ponce	BA		BA = 3.89	571	132
201245	Law Spring Semester 2012	A00252769	LAW-DAY	LW	AP	Nov 14, 2011	Univ de PR-Recinto Cayey	BBA		BBA = 2.56	548	131

201245	Law Spring Semester 2012	A00253180	LAW-DAY	LW	AP	Nov 28, 2011	Univ of Phoenix	BS	BS = 2.83	566	139
201245	Law Spring Semester 2012	A00008785	LAW-DAY	LW	AP	Oct 19, 2011	Univ de PR-Recinto Ponce	BBA	BBA = 2.76	556	136
201245	Law Spring Semester 2012	A00253715	LAW-DAY	LW	AP	Oct 19, 2011	Univ de PR-Recinto Ponce	BS	BS = 2.81	536	138
201245	Law Spring Semester 2012	A00007015	LAW-DAY	LW	AP	Nov 30, 2011	Univ de PR-Recinto Ponce	BBA	BBA = 2.70	527	135
201245	Law Spring Semester 2012	A00253620	LAW-DAY	LW	AP	Oct 20, 2011	Univ de PR-Recinto Mayaguez	BBA	BBA = 3.13	552	138
201245	Law Spring Semester 2012	A00227359	LAW-DAY	LW	AP	Nov 28, 2011	Univ Interamer-Ponce	BS	BS = 3.13	538	138
201245	Law Spring Semester 2012	A00256026	LAW-DAY	LW	AP	Nov 18, 2011	Univ de PR-Recinto Mayaguez	BS	BS = 2.58	605	140
201245	Law Spring Semester 2012	A00075216	LAW-DAY	LW	AP	Oct 7, 2011	PUCPR-Ponce	BA	BA = 2.62	554	134
201245	Law Spring Semester 2012	A00252451	LAW-DAY	LW	AP	Oct 11, 2011	Univ de PR-Recinto Mayaguez	BBA	BBA = 3.67	634	143
201245	Law Spring Semester 2012	A00253748	LAW-DAY	LW	AP	Oct 28, 2011	Univ Interamer-Aguadilla	BA	BA = 3.31	537	130
201245	Law Spring Semester 2012	A00253725	LAW-DAY	LW	AP	Nov 30, 2011	Boston Univ-MA	BA	BA = 2.59	655	138
201245	Law Spring Semester 2012	A00256988	LAW-DAY	LW	AP	Dec 5, 2011	Univ de PR-Recinto Mayaguez	BS	BS = 2.70	599	130
201245	Law Spring Semester 2012	A00251551	LAW-DAY	LW	AP	Nov 16, 2011	Indiana Univ-IN	BS	BS = 3.51	547	139
201245	Law Spring Semester 2012	A00252789	LAW-DAY	LW	AP	Oct 28, 2011	Univ de PR-Recinto Rio Piedras	BA	BA = 3.79	560	137
201245	Law Spring Semester 2012	A00254975	LAW-DAY	LW	AP	Nov 30, 2011	Univ de PR-Recinto Aguadilla	BBA	BBA = 2.86	530	142
201245	Law Spring Semester 2012	A00255276	LAW-DAY	LW	AP	Dec 5, 2011	Univ de PR-Recinto Rio Piedras			522	133
201245	Law Spring Semester 2012	A00251591	LAW-DAY	LW	AP	Jan 20, 2012	Univ de PR-Recinto Rio Piedras	BA	BA = 2.72	676	
201245	Law Spring Semester 2012	A00250976	LAW-DAY	LW	AP	Nov 15, 2011	Univ de PR-Ciencias Medicas	BS	BS = 3.01	525	138
201245	Law Spring Semester 2012	A00238239	LAW-DAY	LW	AP	Oct 28, 2011	Univ Interamer-San German	BS	BS = 3.12	531	132
201245	Law Spring Semester 2012	A00253364	LAW-DAY	LW	AP	Oct 17, 2011	Univ de PR-Recinto Ponce	BS	BS = 2.88	544	130
201245	Law Spring Semester 2012	A00253942	LAW-DAY	LW	AP	Nov 18, 2011	Univ de PR-Recinto Rio Piedras	BA	BA = 2.94	538	132
201245	Law Spring Semester 2012	A00255288	LAW-DAY	LW	AP	Oct 28, 2011	Univ del Sagrado Corazon-PR	BA	BA = 3.27	532	135
201245	Law Spring Semester 2012	A00127643	LAW-DAY	LW	AP	Dec 14, 2011	PUCPR-Ponce	BA	BA = 3.50	569	129
201245	Law Spring Semester 2012	A00254240	LAW-DAY	LW	AP	Nov 9, 2011	Univ del Sagrado Corazon-PR	BA	BA = 2.96	537	134
201245	Law Spring Semester 2012	A00253325	LAW-DAY	LW	AP	Oct 19, 2011	Univ de PR-Recinto Mayaguez	BS	BS = 2.57	566	137
201245	Law Spring Semester 2012	A00107304	LAW-DAY	LW	AP	Dec 6, 2011	PUCPR-Ponce	BS	BS = 3.46	552	131

201245	Law Spring Semester 2012	A00252684	LAW-DAY	LW	AP	Oct 20, 2011	Univ de PR-Recinto Rio Piedras	BA		BA = 3.92	573	137
201245	Law Spring Semester 2012	A00251413	LAW-DAY	LW	AP	Dec 12, 2011	Univ de PR-Recinto Arecibo	BBA		BBA = 3.75	518	133
201245	Law Spring Semester 2012	A00252450	LAW-DAY	LW	AP	Nov 30, 2011	Univ Interamer-San German	BS		BS = 3.77	539	129
201245	Law Spring Semester 2012	A00253179	LAW-DAY	LW	AP	Oct 7, 2011	Univ Interamer-Arecibo	BA		BA = 3.22	535	134
201245	Law Spring Semester 2012	A00254992	LAW-DAY	LW	AP	Nov 17, 2011	Univ de PR-Recinto Rio Piedras	BA		BA = 3.31	554	139
201245	Law Spring Semester 2012	A0008030	LAW-DAY	LW	AP	Oct 26, 2011	PUCPR-Ponce	BA		BA = 3.75	644	141
201245	Law Spring Semester 2012	A00253321	LAW-DAY	LW	AP	Nov 4, 2011	Univ de PR-Recinto Carolina	BBA		BBA = 3.21	572	141
201245	Law Spring Semester 2012	A00251052	LAW-DAY	LW	AP	Nov 21, 2011	Univ Interamer-Metropolitano	BBA		BBA = 3.37	541	137
201245	Law Spring Semester 2012	A00254060	LAW-DAY	LW	AP	Oct 25, 2011	Universidad del Este	BBA		BBA = 3.06	573	130
201245	Law Spring Semester 2012	A00254818	LAW-DAY	LW	AP	Nov 10, 2011	Univ del Turabo-PR	BA		BA = 3.92	561	132
201245	Law Spring Semester 2012	A00096981	LAW-DAY	LW	AP	Oct 26, 2011	Univ de PR-Recinto Rio Piedras	BS		BS = 3.42	620	140



Término	Descripción del término	ID	Programa	Nivel	Decisión	Fecha Decisión	Universidad-1	Grado-1	Especialidad	GPA-1	EXAL	LSAT
201245	Law Spring Semester 2012	A00255284	LAW-EVENING	LW	AP	Nov 1, 2011	Univ de PR-Recinto Rio Piedras	BA		BA = 2.68	576	143
201245	Law Spring Semester 2012	A00255339	LAW-EVENING	LW	AP	Nov 28, 2011	Conserv de Musica de PR	BA		BA = 3.86	606	137
201245	Law Spring Semester 2012	A00252321	LAW-EVENING	LW	AP	Nov 18, 2011	Seton Hall Univ-NJ	BA		BA = 2.65	553	134
201245	Law Spring Semester 2012	A00062291	LAW-EVENING	LW	AP	Dec 6, 2011	Univ de PR-Recinto Cayey	BS		BS = 2.30	605	136
201245	Law Spring Semester 2012	A00250005	LAW-EVENING	LW	AP	Oct 17, 2011	Univ Interamer-Metropolitano	BA		BA = 3.85	591	138
201245	Law Spring Semester 2012	A00106411	LAW-EVENING	LW	AP	Dec 6, 2011	PUCPR-Ponce	BA		BA = 3.68	591	138
201245	Law Spring Semester 2012	A00255477	LAW-EVENING	LW	AP	Nov 30, 2011	Univ de PR-Recinto Rio Piedras	BA		BA = 2.89	620	140
201245	Law Spring Semester 2012	A00250149	LAW-EVENING	LW	AP	Nov 28, 2011	Univ de PR-Recinto Ponce	BS		BS = 2.93	589	135
201245	Law Spring Semester 2012	A00255711	LAW-EVENING	LW	AP	Nov 15, 2011	Univ de PR-Recinto Bayamon	BBA		BBA = 3.12	552	135
201245	Law Spring Semester 2012	A00254044	LAW-EVENING	LW	AP	Nov 1, 2011	Univ de PR-Recinto Carolina	BA		BA = 3.06	566	137
201245	Law Spring Semester 2012	A00254239	LAW-EVENING	LW	AP	Nov 28, 2011	Univ Interamer-Metropolitano	BA		BA = 3.90	526	132
201245	Law Spring Semester 2012	A00255310	LAW-EVENING	LW	AP	Nov 18, 2011	Univ de PR-Recinto Rio Piedras	BA		BA = 3.39	534	136
201245	Law Spring Semester 2012	A00014161	LAW-EVENING	LW	AP	Dec 5, 2011	PUCPR-Ponce	BA		BA = 2.87	553	138
201245	Law Spring Semester 2012	A00252754	LAW-EVENING	LW	AP	Oct 11, 2011	Univ del Sagrado Corazon-PR	BA		BA = 3.66	537	139
201245	Law Spring Semester 2012	A00228719	LAW-EVENING	LW	AP	Nov 30, 2011	Univ de PR-Recinto Mayaguez	BBA		BBA = 2.88	610	136
201245	Law Spring Semester 2012	A00255009	LAW-EVENING	LW	AP	Oct 28, 2011	Univ de PR-Recinto Arecibo	BBA		BBA = 2.76	531	134
201245	Law Spring Semester 2012	A00253618	LAW-EVENING	LW	AP	Nov 1, 2011	Conserv de Musica de PR	BA		BA = 3.67	601	143
201245	Law Spring Semester 2012	A00254795	LAW-EVENING	LW	AP	Nov 17, 2011	Univ del Turabo-PR	BA		BA = 3.18	569	133
201245	Law Spring Semester 2012	A00242719	LAW-EVENING	LW	AP	Nov 28, 2011	Univ de PR-Recinto Bayamon	BBA		BBA = 3.06	563	131
201245	Law Spring Semester 2012	A00077993	LAW-EVENING	LW	AP	Oct 17, 2011	Univ de PR-Recinto Ponce	BA		BA = 3.98	576	134
201245	Law Spring Semester 2012	A00256339	LAW-EVENING	LW	AP	Nov 16, 2011	Univ de PR-Recinto Ponce	BA		BA = 3.45	581	142
201245	Law Spring Semester 2012	A00254391	LAW-EVENING	LW	AP	Nov 30, 2011	Univ de PR-Recinto Rio Piedras	BBA		BBA = 2.97	592	129
201245	Law Spring Semester 2012	A00240070	LAW-EVENING	LW	AP	Nov 30, 2011	Univ del Sagrado Corazon-PR	BA		BA = 3.70	538	130
201245	Law Spring Semester 2012	A00212676	LAW-EVENING	LW	AP	Nov 18, 2011	Univ de PR-Recinto Utuado	BSTS		BSTS = 3.75	552	131
201245	Law Spring Semester 2012	A00255414	LAW-EVENING	LW	AP	Nov 10, 2011	Univ Interamer-Ponce	BA		BA = 3.86	538	130
201245	Law Spring Semester 2012	A00255478	LAW-EVENING	LW	AP	Dec 1, 2011	Univ del Sagrado Corazon-PR	BA		BA = 3.43	557	143

201245	Law Spring Semester 2012	A00253643	LAW-EVENING	LW	AP	Oct 25, 2011	Univ de PR-Recinto Mayaguez			538	130
201245	Law Spring Semester 2012	A00125562	LAW-EVENING	LW	AP	Dec 6, 2011	Univ de PR-Recinto Mayaguez	BS	BS = 3.30	575	136
201245	Law Spring Semester 2012	A00111775	LAW-EVENING	LW	AP	Dec 6, 2011	PUCPR-Ponce	BA	BA = 3.25	551	135
201245	Law Spring Semester 2012	A00253131	LAW-EVENING	LW	AP	Nov 15, 2011	Univ of Phoenix	BS	BS = 3.25	627	127
201245	Law Spring Semester 2012	A00255100	LAW-EVENING	LW	AP	Nov 28, 2011	Univ de PR-Recinto Bayamon	BBA	BBA = 2.56	527	139
201245	Law Spring Semester 2012	A00255322	LAW-EVENING	LW	AP	Nov 23, 2011	Univ de PR-Recinto Rio Piedras	BA	BA = 3.07	546	142
201245	Law Spring Semester 2012	A00254250	LAW-EVENING	LW	AP	Nov 18, 2011	Univ de PR-Recinto Rio Piedras	BA	BA = 3.97	580	128
201245	Law Spring Semester 2012	A00254052	LAW-EVENING	LW	AP	Nov 30, 2011	Univ de PR-Recinto Rio Piedras	BA	BA = 3.41	523	133
201245	Law Spring Semester 2012	A00252981	LAW-EVENING	LW	AP	Oct 7, 2011	Univ Interamer-San German	BS	BS = 3.38	584	140



Término	Descripción del término	ID	Programa	Nivel	Decisión	Fecha Decisión	Universidad-1	Grado-1	Especialidad	GPA-1	EXAL	LSAT
201325	Law Fall Semester 2012	A00096340	LAW-DAY	LW	AP	Jun 27, 2012	PUCPR-Ponce	BBA		BBA = 3.51	561	140
201325	Law Fall Semester 2012	A00261088	LAW-DAY	LW	AP	Apr 25, 2012	Univ de PR-Recinto Rio Piedras	BA		BA = 2.89	535	132
201325	Law Fall Semester 2012	A00263451	LAW-DAY	LW	AP	May 2, 2012	Univ de PR-Recinto Carolina	BA		BA = 3.43	531	136
201325	Law Fall Semester 2012	A00265481	LAW-DAY	LW	AP	Jun 11, 2012	Univ de PR-Recinto Mayaguez	BA		BA = 3.06	532	131
201325	Law Fall Semester 2012	A00264559	LAW-DAY	LW	AP	Jun 15, 2012	Univ de PR-Recinto Rio Piedras	BA		BA = 3.78	527	132
201325	Law Fall Semester 2012	A00249429	LAW-DAY	LW	AP	Jun 12, 2012	Univ de PR-Recinto Cayey	BA		BA = 3.39	554	136
201325	Law Fall Semester 2012	A00263456	LAW-DAY	LW	AP	May 7, 2012	Univ de PR-Recinto Cayey	BA		BA = 3.88	570	135
201325	Law Fall Semester 2012	A00253584	LAW-DAY	LW	AP	May 9, 2012	Univ de PR-Recinto Mayaguez	BBA		BBA = 2.72	622	146
201325	Law Fall Semester 2012	A00263173	LAW-DAY	LW	AP	Jun 7, 2012	Univ de PR-Recinto Rio Piedras	BA		BA = 3.05	551	137
201325	Law Fall Semester 2012	A00264542	LAW-DAY	LW	AP	May 22, 2012	Univ de PR-Recinto Mayaguez	BBA		BBA = 2.55	589	131
201325	Law Fall Semester 2012	A00264633	LAW-DAY	LW	AP	Jun 15, 2012	Univ de PR-Recinto Rio Piedras	BA		BA = 3.55	543	136
201325	Law Fall Semester 2012	A00265092	LAW-DAY	LW	AP	Jun 12, 2012	Univ Interamer-Metropolitano	BS		BS = 3.39	525	132
201325	Law Fall Semester 2012	A00264016	LAW-DAY	LW	AP	Jun 21, 2012	Univ de PR-Recinto Rio Piedras	BA		BA = 2.92	563	142
201325	Law Fall Semester 2012	A00265206	LAW-DAY	LW	AP	Jun 21, 2012	Univ del Sagrado Corazon-PR	BBA		BBA = 3.42	525	134
201325	Law Fall Semester 2012	A00264620	LAW-DAY	LW	AP	Jun 15, 2012	Univ de PR-Recinto Carolina	BA		BA = 3.73	523	137
201325	Law Fall Semester 2012	A00265478	LAW-DAY	LW	AP	Jun 7, 2012	Univ de PR-Recinto Rio Piedras	BA		BA = 3.37	558	132
201325	Law Fall Semester 2012	A00253001	LAW-DAY	LW	AP	Apr 25, 2012	Univ de PR-Recinto Rio Piedras	BA		BA = 3.29	548	133
201325	Law Fall Semester 2012	A00265591	LAW-DAY	LW	AP	Jul 2, 2012	Univ Interamer-Metropolitano	BA		BA = 3.30	560	131
201325	Law Fall Semester 2012	A00264120	LAW-DAY	LW	AP	May 22, 2012	Univ de PR-Recinto Rio Piedras	BA		BA = 3.40	530	137
201325	Law Fall Semester 2012	A00265660	LAW-DAY	LW	AP	Jun 27, 2012	Univ de PR-Recinto Cayey	BBA		BBA = 3.21	563	140
201325	Law Fall Semester 2012	A00264627	LAW-DAY	LW	AP	Jun 5, 2012	Univ del Sagrado Corazon-PR	BBA		BBA = 2.69	531	136
201325	Law Fall Semester 2012	A00211474	LAW-DAY	LW	AP	Jun 27, 2012	PUCPR-Ponce	BA		BA = 2.97	541	141
201325	Law Fall Semester 2012	A00214356	LAW-DAY	LW	AP	Jun 25, 2012	PUCPR-Ponce	BS		BS = 3.77	549	141
201325	Law Fall Semester 2012	A00263386	LAW-DAY	LW	AP	May 15, 2012	Univ de PR-Recinto Humacao	BBA		BBA = 3.35	536	137
201325	Law Fall Semester 2012	A00250711	LAW-DAY	LW	AP	Jun 27, 2012	Univ de PR-Recinto Carolina	BA		BA = 3.39	554	136
201325	Law Fall Semester 2012	A00266821	LAW-DAY	LW	AP	Aug 14, 2012	Univ de PR-Recinto Rio Piedras	BA		BA = 3.66	613	138
201325	Law Fall Semester 2012	A00251026	LAW-DAY	LW	AP	Jun 27, 2012	Univ de PR-Recinto Mayaguez	BS		BS = 3.06	549	139
201325	Law Fall Semester 2012	A00264628	LAW-DAY	LW	AP	Jun 7, 2012	Univ de PR-Recinto Rio Piedras	BA		BA = 3.72	552	137
201325	Law Fall Semester 2012	A00208272	LAW-DAY	LW	AP	May 8, 2012	Pennsylvania State Univ	BA		BA = 2.34	574	146
201325	Law Fall Semester 2012	A00262517	LAW-DAY	LW	AP	Jun 15, 2012	Univ de PR-Recinto Mayaguez	BS		BS = 3.52	556	133
201325	Law Fall Semester 2012	A00265580	LAW-DAY	LW	AP	Jun 21, 2012	Univ de PR-Recinto Carolina	BBA		BBA = 3.57	557	132
201325	Law Fall Semester 2012	A00128338	LAW-DAY	LW	AP	May 22, 2012	Univ Interamer-San German	BA		BA = 2.79	561	139
201325	Law Fall Semester 2012	A00264393	LAW-DAY	LW	AP	Jun 21, 2012	Univ de PR-Recinto Bayamon	BBA		BBA = 3.12	536	138
201325	Law Fall Semester 2012	A00218139	LAW-DAY	LW	AP	Jun 27, 2012	PUCPR-Ponce	BA		BA = 3.97	577	137
201325	Law Fall Semester 2012	A00266187	LAW-DAY	LW	AP	Jun 20, 2012	Univ de PR-Recinto Rio Piedras	BA		BA = 3.02	627	150
201325	Law Fall Semester 2012	A00262073	LAW-DAY	LW	AP	Jun 21, 2012	Univ del Sagrado Corazon-PR	BA		BA = 3.25	544	136
201325	Law Fall Semester 2012	A00265480	LAW-DAY	LW	AP	Jun 4, 2012	Univ de PR-Recinto Rio Piedras	BA		BA = 3.41	557	131
201325	Law Fall Semester 2012	A00264123	LAW-DAY	LW	AP	Jun 15, 2012	Univ de PR-Recinto Rio Piedras	BA		BA = 3.58	547	134
201325	Law Fall Semester 2012	A00249912	LAW-DAY	LW	AP	Aug 14, 2012	Univ de PR-Recinto Rio Piedras	BA		BA = 3.09	548	134
201325	Law Fall Semester 2012	A00264816	LAW-DAY	LW	AP	Jun 27, 2012	Univ de PR-Recinto Cayey	BA		BA = 3.26	527	133
201325	Law Fall Semester 2012	A00266170	LAW-DAY	LW	AP	Jun 21, 2012	Univ de PR-Recinto Rio Piedras	BA		BA = 3.50	548	141



201325	Law Fall Semester 2012	A00265828	LAW-DAY	LW	AP	Jun 27, 2012	Univ de PR-Recinto Rio Piedras	BA		BA = 3.34	585	134
201325	Law Fall Semester 2012	A00265585	LAW-DAY	LW	AP	Jun 27, 2012	Univ de PR-Recinto Rio Piedras	BA		BA = 3.27	546	131
201325	Law Fall Semester 2012	A00264538	LAW-DAY	LW	AP	May 25, 2012	Univ de PR-Recinto Mayaguez	BA		BA = 2.58	549	130
201325	Law Fall Semester 2012	A00264072	LAW-DAY	LW	AP	May 30, 2012	Univ Interamer-Metropolitano	BA		BA = 2.94	540	136
201325	Law Fall Semester 2012	A00006135	LAW-DAY	LW	AP	May 3, 2012	PUCPR-Ponce	BBA		BBA = 3.63	563	134
201325	Law Fall Semester 2012	A00216453	LAW-DAY	LW	AP	May 30, 2012	Univ de PR-Recinto Ponce	BBA		BBA = 2.98	549	136
201325	Law Fall Semester 2012	A00253322	LAW-DAY	LW	AP	Aug 14, 2012	Univ de PR-Recinto Arecibo	BBA		BBA = 3.77	551	140
201325	Law Fall Semester 2012	A00265223	LAW-DAY	LW	AP	Jun 15, 2012	Univ Interamer-Aguadilla	BS		BS = 3.31	539	138
201325	Law Fall Semester 2012	A00008241	LAW-DAY	LW	AP	Jun 27, 2012	Univ de PR-Recinto Mayaguez	BBA		BBA = 3.20	562	132
201325	Law Fall Semester 2012	A00265824	LAW-DAY	LW	AP	Jun 27, 2012	Univ de PR-Recinto Carolina	BA		BA = 3.38	574	141
201325	Law Fall Semester 2012	A00264118	LAW-DAY	LW	AP	May 8, 2012	Univ Interamer-Metropolitano	BBA		BBA = 3.23	530	139
201325	Law Fall Semester 2012	A00264617	LAW-DAY	LW	AP	Jun 5, 2012	Univ de PR-Recinto Rio Piedras	BA		BA = 3.27	546	131
201325	Law Fall Semester 2012	A00253340	LAW-DAY	LW	AP	Mar 21, 2012	Univ Interamer-Metropolitano	BBA		BBA = 2.96	556	139
201325	Law Fall Semester 2012	A00265427	LAW-DAY	LW	AP	Jun 27, 2012	Duquesne Univ-PA	BBA		BBA = 2.64	536	132
201325	Law Fall Semester 2012	A00264530	LAW-DAY	LW	AP	May 22, 2012	Univ de PR-Recinto Bayamon	BBA		BBA = 3.88	531	130
201325	Law Fall Semester 2012	A00205311	LAW-DAY	LW	AP	Jun 27, 2012	Univ de PR-Recinto Rio Piedras	BA		BA = 3.24	580	138
201325	Law Fall Semester 2012	A00263453	LAW-DAY	LW	AP	May 8, 2012	Univ de PR-Recinto Rio Piedras	BA		BA = 3.41	572	137
201325	Law Fall Semester 2012	A00263254	LAW-DAY	LW	AP	Apr 25, 2012	Univ de PR-Recinto Mayaguez	BA		BA = 3.45	552	136
201325	Law Fall Semester 2012	A00255413	LAW-DAY	LW	AP	Jun 13, 2012	Univ de PR-Recinto Rio Piedras	BA		BA = 3.14	527	136
201325	Law Fall Semester 2012	A00264622	LAW-DAY	LW	AP	Jun 27, 2012	Univ de PR-Recinto Cayey	BA		BA = 3.34	520	132
201325	Law Fall Semester 2012	A00264798	LAW-DAY	LW	AP	Jun 20, 2012	Univ de PR-Recinto Bayamon	BBA		BBA = 2.64	565	142
201325	Law Fall Semester 2012	A00259187	LAW-DAY	LW	AP	Jun 15, 2012	Univ de PR-Recinto Mayaguez	BA		BA = 3.73	533	128
201325	Law Fall Semester 2012	A00263147	LAW-DAY	LW	AP	May 30, 2012	Univ Interamer-Metropolitano	BA		BA = 3.46	539	132
201325	Law Fall Semester 2012	A00007247	LAW-DAY	LW	AP	Jun 27, 2012	PUCPR-Ponce	BA		BA = 3.18	532	146
201325	Law Fall Semester 2012	A00211727	LAW-DAY	LW	AP	Jun 4, 2012	Univ de PR-Recinto Rio Piedras	BA		BA = 3.62	543	140
201325	Law Fall Semester 2012	A00265647	LAW-DAY	LW	AP	Jun 27, 2012	Univ del Sagrado Corazon-PR	BA		BA = 3.07	547	134
201325	Law Fall Semester 2012	A00254798	LAW-DAY	LW	AP	Jun 12, 2012	Univ Interamer-San German	BBA		BBA = 2.63	523	132
201325	Law Fall Semester 2012	A00240546	LAW-DAY	LW	AP	Apr 25, 2012	Univ de PR-Recinto Ponce	BS		BS = 3.50	624	141
201325	Law Fall Semester 2012	A00264567	LAW-DAY	LW	AP	Jun 15, 2012	Univ de PR-Recinto Rio Piedras	BA		BA = 3.17	532	135
201325	Law Fall Semester 2012	A00263918	LAW-DAY	LW	AP	Aug 7, 2012	Univ de PR-Recinto Rio Piedras	BA		BA = 3.46	504	128
201325	Law Fall Semester 2012	A00264630	LAW-DAY	LW	AP	May 22, 2012	Univ de PR-Recinto Rio Piedras	BA		BA = 3.50	555	142
201325	Law Fall Semester 2012	A00263389	LAW-DAY	LW	AP	Jun 19, 2012	Univ del Turabo-PR	BBA		BBA = 3.30	523	
201325	Law Fall Semester 2012	A00264274	LAW-DAY	LW	AP	Jun 27, 2012	Univ Interamer-Barranquitas	BA		BA = 3.59	570	136
201325	Law Fall Semester 2012	A00256338	LAW-DAY	LW	AP	Mar 26, 2012	Univ de PR-Recinto Mayaguez	BBA		BBA = 2.76	550	136
201325	Law Fall Semester 2012	A00261820	LAW-DAY	LW	AP	Apr 23, 2012	Univ de PR-Recinto Mayaguez	BA		BA = 2.84	577	143
201325	Law Fall Semester 2012	A00265485	LAW-DAY	LW	AP	Jun 20, 2012	Univ de PR-Recinto Mayaguez	BS		BS = 3.09	530	144
201325	Law Fall Semester 2012	A00264422	LAW-DAY	LW	AP	May 7, 2012	Univ de PR-Recinto Cayey	BS		BS = 3.08	586	
201325	Law Fall Semester 2012	A00230773	LAW-DAY	LW	AP	Apr 17, 2012	Univ Interamer-Guayama	BBA	HURE-Human	BBA = 3.02	554	135
201325	Law Fall Semester 2012	A00250760	LAW-DAY	LW	AP	Jun 27, 2012	Univ de PR-Recinto Bayamon	BS		BS = 3.07	531	131
201325	Law Fall Semester 2012	A00261819	LAW-DAY	LW	AP	Mar 23, 2012	Univ de PR-Recinto Rio Piedras	BA		BA = 3.55	562	139
201325	Law Fall Semester 2012	A00210857	LAW-DAY	LW	AP	Jun 27, 2012	PUCPR-Ponce	BA		BA = 3.67	532	130
201325	Law Fall Semester 2012	A00264277	LAW-DAY	LW	AP	May 30, 2012	Univ de PR-Recinto Mayaguez	BBA		BBA = 3.21	536	135
201325	Law Fall Semester 2012	A00264800	LAW-DAY	LW	AP	Jun 27, 2012	Univ de PR-Recinto Arecibo	BA		BA = 3.65	532	130

201325	Law Fall Semester 2012	A00249896	LAW-DAY	LW	AP	May 30, 2012	Univ de PR-Recinto Aguadilla	BBA	BBA = 2.99	537	137
201325	Law Fall Semester 2012	A00259383	LAW-DAY	LW	AP	Jun 19, 2012	Univ de PR-Recinto Mayaguez	BA	BA = 3.06	520	133
201325	Law Fall Semester 2012	A00127412	LAW-DAY	LW	AP	Jun 27, 2012	PUCPR-Ponce	BA	BA = 3.67	572	131
201325	Law Fall Semester 2012	A00262201	LAW-DAY	LW	AP	May 8, 2012	Univ de PR-Recinto Rio Piedras	BA	BA = 3.20	574	140
201325	Law Fall Semester 2012	A00210573	LAW-DAY	LW	AP	Apr 25, 2012	Univ de PR-Recinto Cayey	BBA	BBA = 3.66	530	135
201325	Law Fall Semester 2012	A00118910	LAW-DAY	LW	AP	Jun 25, 2012	PUCPR-Ponce	BA	BA = 3.05	588	146
201325	Law Fall Semester 2012	A00261982	LAW-DAY	LW	AP	Mar 27, 2012	Univ de PR-Recinto Mayaguez	BA	BA = 3.09	583	140
201325	Law Fall Semester 2012	A00241438	LAW-DAY	LW	AP	May 8, 2012	Univ de PR-Recinto Carolina	BA	BA = 3.79	560	134
201325	Law Fall Semester 2012	A00243054	LAW-DAY	LW	AP	May 15, 2012	Univ de PR-Recinto Mayaguez	BBA	BBA = 2.85	542	131
201325	Law Fall Semester 2012	A00264108	LAW-DAY	LW	AP	Jun 27, 2012	Univ de PR-Recinto Mayaguez	BBA	BBA = 2.83	540	137
201325	Law Fall Semester 2012	A00262842	LAW-DAY	LW	AP	May 8, 2012	Univ de PR-Recinto Rio Piedras	BA	BA = 3.77	557	137
201325	Law Fall Semester 2012	A00264623	LAW-DAY	LW	AP	May 30, 2012	Univ de PR-Recinto Rio Piedras	BA	BA = 3.53	571	132
201325	Law Fall Semester 2012	A00239840	LAW-DAY	LW	AP	Jun 7, 2012	Univ de PR-Recinto Arecibo			560	137
201325	Law Fall Semester 2012	A00261985	LAW-DAY	LW	AP	Apr 20, 2012	Univ del Sagrado Corazon-PR	BA	BA = 3.77	537	135
201325	Law Fall Semester 2012	A00262010	LAW-DAY	LW	AP	Jun 5, 2012	Univ de PR-Recinto Mayaguez	BS	BS = 3.51	607	142

Término	Descripción del término	ID	Programa	Nivel	Decisión	Fecha Decisión	Universidad-1	Grado-1	Especialidad	GPA-1	EXAL	LSAT
201245	Law Spring Semester 2012	A00255284	LAW-EVENING	LW	AP	Nov 1, 2011	Univ de PR-Recinto Rio Piedras	BA		BA = 2.68	576	143
201245	Law Spring Semester 2012	A00255339	LAW-EVENING	LW	AP	Nov 28, 2011	Conserv de Musica de PR	BA		BA = 3.86	606	137
201245	Law Spring Semester 2012	A00252321	LAW-EVENING	LW	AP	Nov 18, 2011	Seton Hall Univ-NJ	BA		BA = 2.65	553	134
201245	Law Spring Semester 2012	A00062291	LAW-EVENING	LW	AP	Dec 6, 2011	Univ de PR-Recinto Cayey	BS		BS = 2.30	605	136
201245	Law Spring Semester 2012	A00250005	LAW-EVENING	LW	AP	Oct 17, 2011	Univ Interamer-Metropolitano	BA		BA = 3.85	591	138
201245	Law Spring Semester 2012	A00106411	LAW-EVENING	LW	AP	Dec 6, 2011	PUCPR-Ponce	BA		BA = 3.68	591	138
201245	Law Spring Semester 2012	A00255477	LAW-EVENING	LW	AP	Nov 30, 2011	Univ de PR-Recinto Rio Piedras	BA		BA = 2.89	620	140
201245	Law Spring Semester 2012	A00250149	LAW-EVENING	LW	AP	Nov 28, 2011	Univ de PR-Recinto Ponce	BS		BS = 2.93	589	135
201245	Law Spring Semester 2012	A00255711	LAW-EVENING	LW	AP	Nov 15, 2011	Univ de PR-Recinto Bayamon	BBA		BBA = 3.12	552	135
201245	Law Spring Semester 2012	A00254044	LAW-EVENING	LW	AP	Nov 1, 2011	Univ de PR-Recinto Carolina	BA		BA = 3.06	566	137
201245	Law Spring Semester 2012	A00254239	LAW-EVENING	LW	AP	Nov 28, 2011	Univ Interamer-Metropolitano	BA		BA = 3.90	526	132
201245	Law Spring Semester 2012	A00255310	LAW-EVENING	LW	AP	Nov 18, 2011	Univ de PR-Recinto Rio Piedras	BA		BA = 3.39	534	136
201245	Law Spring Semester 2012	A00014161	LAW-EVENING	LW	AP	Dec 5, 2011	PUCPR-Ponce	BA		BA = 2.87	553	138
201245	Law Spring Semester 2012	A00252754	LAW-EVENING	LW	AP	Oct 11, 2011	Univ del Sagrado Corazon-PR	BA		BA = 3.66	537	139
201245	Law Spring Semester 2012	A00228719	LAW-EVENING	LW	AP	Nov 30, 2011	Univ de PR-Recinto Mayaguez	BBA		BBA = 2.88	610	136
201245	Law Spring Semester 2012	A00255009	LAW-EVENING	LW	AP	Oct 28, 2011	Univ de PR-Recinto Arecibo	BBA		BBA = 2.76	531	134
201245	Law Spring Semester 2012	A00253618	LAW-EVENING	LW	AP	Nov 1, 2011	Conserv de Musica de PR	BA		BA = 3.67	601	143
201245	Law Spring Semester 2012	A00254795	LAW-EVENING	LW	AP	Nov 17, 2011	Univ del Turabo-PR	BA		BA = 3.18	569	133
201245	Law Spring Semester 2012	A00242719	LAW-EVENING	LW	AP	Nov 28, 2011	Univ de PR-Recinto Bayamon	BBA		BBA = 3.06	563	131
201245	Law Spring Semester 2012	A00077993	LAW-EVENING	LW	AP	Oct 17, 2011	Univ de PR-Recinto Ponce	BA		BA = 3.98	576	134
201245	Law Spring Semester 2012	A00256339	LAW-EVENING	LW	AP	Nov 16, 2011	Univ de PR-Recinto Ponce	BA		BA = 3.45	581	142
201245	Law Spring Semester 2012	A00254391	LAW-EVENING	LW	AP	Nov 30, 2011	Univ de PR-Recinto Rio Piedras	BBA		BBA = 2.97	592	129
201245	Law Spring Semester 2012	A00240070	LAW-EVENING	LW	AP	Nov 30, 2011	Univ del Sagrado Corazon-PR	BA		BA = 3.70	538	130
201245	Law Spring Semester 2012	A00212676	LAW-EVENING	LW	AP	Nov 18, 2011	Univ de PR-Recinto Utuado	BSTS		BSTS = 3.75	552	131
201245	Law Spring Semester 2012	A00255414	LAW-EVENING	LW	AP	Nov 10, 2011	Univ Interamer-Ponce	BA		BA = 3.86	538	130
201245	Law Spring Semester 2012	A00255478	LAW-EVENING	LW	AP	Dec 1, 2011	Univ del Sagrado Corazon-PR	BA		BA = 3.43	557	143



201245	Law Spring Semester 2012	A00253643	LAW-EVENING	LW	AP	Oct 25, 2011	Univ de PR-Recinto Mayaguez			538	130
201245	Law Spring Semester 2012	A00125562	LAW-EVENING	LW	AP	Dec 6, 2011	Univ de PR-Recinto Mayaguez	BS	BS = 3.30	575	136
201245	Law Spring Semester 2012	A00111775	LAW-EVENING	LW	AP	Dec 6, 2011	PUCPR-Ponce	BA	BA = 3.25	551	135
201245	Law Spring Semester 2012	A00253131	LAW-EVENING	LW	AP	Nov 15, 2011	Univ of Phoenix	BS	BS = 3.25	627	127
201245	Law Spring Semester 2012	A00255100	LAW-EVENING	LW	AP	Nov 28, 2011	Univ de PR-Recinto Bayamon	BBA	BBA = 2.56	527	139
201245	Law Spring Semester 2012	A00255322	LAW-EVENING	LW	AP	Nov 23, 2011	Univ de PR-Recinto Rio Piedras	BA	BA = 3.07	546	142
201245	Law Spring Semester 2012	A00254250	LAW-EVENING	LW	AP	Nov 18, 2011	Univ de PR-Recinto Rio Piedras	BA	BA = 3.97	580	128
201245	Law Spring Semester 2012	A00254052	LAW-EVENING	LW	AP	Nov 30, 2011	Univ de PR-Recinto Rio Piedras	BA	BA = 3.41	523	133
201245	Law Spring Semester 2012	A00252981	LAW-EVENING	LW	AP	Oct 7, 2011	Univ Interamer-San German	BS	BS = 3.38	584	140

Término	Descripción del término	ID	Programa	Nivel	Decisión	Fecha Decisión	Universidad-1	Grado-1	Especialidad	GPA-1	EXAL	LSAT
201325	Law Fall Semester 2012	A00264539	LAW-EVENING	LW	AP	May 25, 2012	Universidad del Este	BBA		BBA = 3.84	536	132
201325	Law Fall Semester 2012	A00265214	LAW-EVENING	LW	AP	Jun 27, 2012	Univ Interamer-Bayamon	BBA		BBA = 4.00	533	130
201325	Law Fall Semester 2012	A00265207	LAW-EVENING	LW	AP	Jun 21, 2012	Univ Interamer-Barranquitas	BS		BS = 2.80	534	131
201325	Law Fall Semester 2012	A00253728	LAW-EVENING	LW	AP	Jun 27, 2012	Univ de PR-Recinto Rio Piedras	BA		BA = 3.72	553	143
201325	Law Fall Semester 2012	A00264799	LAW-EVENING	LW	AP	Jun 11, 2012	Univ de PR-Recinto Mayaguez	BS		BS = 3.73	589	143
201325	Law Fall Semester 2012	A00216820	LAW-EVENING	LW	AP	Jun 21, 2012	Univ de PR-Recinto Mayaguez	BA		BA = 2.94	596	136
201325	Law Fall Semester 2012	A00264549	LAW-EVENING	LW	AP	Jun 13, 2012	Univ de PR-Recinto Rio Piedras	BA		BA = 3.12	523	135
201325	Law Fall Semester 2012	A00265616	LAW-EVENING	LW	AP	May 25, 2012	Univ Interamer-Guayama	BA		BA = 2.95	529	130
201325	Law Fall Semester 2012	A00127649	LAW-EVENING	LW	AP	May 2, 2012	Univ de PR-Recinto Mayaguez	BS		BS = 2.66	567	132
201325	Law Fall Semester 2012	A00265559	LAW-EVENING	LW	AP	Jun 27, 2012	Univ of Phoenix	BBA		BBA = 3.98	538	134
201325	Law Fall Semester 2012	A00264564	LAW-EVENING	LW	AP	May 23, 2012	Univ de PR-Recinto Cayey	BBA		BBA = 3.59	573	133
201325	Law Fall Semester 2012	A00260515	LAW-EVENING	LW	AP	Jun 4, 2012	Univ de PR-Recinto Humacao	BS		BS = 2.71	594	125
201325	Law Fall Semester 2012	A00263548	LAW-EVENING	LW	AP	May 14, 2012	Univ Metropolitana-PR	BBA		BBA = 3.13	547	136
201325	Law Fall Semester 2012	A00265609	LAW-EVENING	LW	AP	Jun 7, 2012	Univ de PR-Recinto Rio Piedras	BBA		BBA = 3.25	550	132
201325	Law Fall Semester 2012	A00096642	LAW-EVENING	LW	AP	May 1, 2012	Univ de PR-Recinto Ponce	BBA		BBA = 3.72	637	139
201325	Law Fall Semester 2012	A00265240	LAW-EVENING	LW	AP	Jun 27, 2012	Univ de PR-Recinto Carolina	BA		BA = 3.81	559	136
201325	Law Fall Semester 2012	A00249901	LAW-EVENING	LW	AP	Jun 27, 2012	Long Island Univ-NY	BA	LISC-Library & Information	BA = 3.44	566	144
201325	Law Fall Semester 2012	A00264546	LAW-EVENING	LW	AP	May 7, 2012	Universidad del Este	BBA		BBA = 3.76	543	137
201325	Law Fall Semester 2012	A00264548	LAW-EVENING	LW	AP	Jun 21, 2012	Otras instituciones	BS		BS = 3.20	529	137
201325	Law Fall Semester 2012	A00265621	LAW-EVENING	LW	AP	Jun 22, 2012	Univ de PR-Recinto Ponce	BA		BA = 3.22	561	136
201325	Law Fall Semester 2012	A00248337	LAW-EVENING	LW	AP	May 30, 2012	Univ Metropolitana-PR	BBA		BBA = 2.71	536	132
201325	Law Fall Semester 2012	A00252990	LAW-EVENING	LW	AP	Jun 27, 2012	Univ de PR-Recinto Ponce	BBA		BBA = 3.11	543	132
201325	Law Fall Semester 2012	A00246946	LAW-EVENING	LW	AP	May 22, 2012	Univ de PR-Recinto Ponce	BBA		BBA = 3.24	543	133
201325	Law Fall Semester 2012	A00075697	LAW-EVENING	LW	AP	May 1, 2012	Univ Interamer-Ponce	BA		BA = 3.14	533	133
201325	Law Fall Semester 2012	A00264631	LAW-EVENING	LW	AP	May 30, 2012	Univ de PR-Recinto Cayey	BA		BA = 3.55	530	135
201325	Law Fall Semester 2012	A00262849	LAW-EVENING	LW	AP	May 7, 2012	Univ de PR-Recinto Mayaguez	BBA		BBA = 3.51	536	135
201325	Law Fall Semester 2012	A00247792	LAW-EVENING	LW	AP	Jun 7, 2012	Univ de PR-Recinto Rio Piedras	BA		BA = 3.40	509	132
201325	Law Fall Semester 2012	A00265482	LAW-EVENING	LW	AP	Jun 7, 2012	Univ del Sagrado Corazon-PR	BA		BA = 3.17	536	137
201325	Law Fall Semester 2012	A00083540	LAW-EVENING	LW	AP	Jun 27, 2012	PUCPR-Ponce	BA		BA = 2.90	561	134
201325	Law Fall Semester 2012	A00265483	LAW-EVENING	LW	AP	Jun 14, 2012	American Univ of PR	BA		BA = 3.47	527	132
201325	Law Fall Semester 2012	A00062505	LAW-EVENING	LW	AP	Jun 25, 2012	PUCPR-Ponce	BA		BA = 3.53	521	130
201325	Law Fall Semester 2012	A00246260	LAW-EVENING	LW	AP	Jun 27, 2012	Univ de PR-Recinto Cayey	BA		BA = 2.67	540	132
201325	Law Fall Semester 2012	A00265203	LAW-EVENING	LW	AP	Jun 7, 2012	Univ de PR-Recinto Cayey	BA		BA = 2.67	540	132
201325	Law Fall Semester 2012	A00253729	LAW-EVENING	LW	AP	Jun 27, 2012	Univ de PR-Recinto Carolina	BBA		BBA = 3.44	549	135
201325	Law Fall Semester 2012	A00262203	LAW-EVENING	LW	AP	Jun 27, 2012	Univ de PR-Recinto Mayaguez	BS		BS = 2.93	526	142
201325	Law Fall Semester 2012	A00265199	LAW-EVENING	LW	AP	May 30, 2012	Univ de PR-Recinto Rio Piedras	BA		BA = 3.01	530	138
201325	Law Fall Semester 2012	A002654024	LAW-EVENING	LW	AP	Jun 27, 2012	Ohio State Univ	BS		BS = 2.12	636	141
201325	Law Fall Semester 2012	A00091481	LAW-EVENING	LW	AP	May 7, 2012	Univ de PR-Recinto Carolina	BBA		BBA = 3.31	563	135
201325	Law Fall Semester 2012	A00028712	LAW-EVENING	LW	AP	Jun 27, 2012	PUCPR-Ponce	BA		BA = 3.37	511	130
201325	Law Fall Semester 2012	A00081328	LAW-EVENING	LW	AP	Jun 27, 2012	Ponce Health Science Universit	BA		BA = 3.15	551	128
201325	Law Fall Semester 2012	A00264634	LAW-EVENING	LW	AP	Jun 27, 2012	PUCPR-Ponce	BA		BA = 3.15	552	134
201325	Law Fall Semester 2012	A00265605	LAW-EVENING	LW	AP	Jul 3, 2012	Univ de PR-Recinto Mayaguez	BA		BA = 2.65	569	136
201325	Law Fall Semester 2012	A00250635	LAW-EVENING	LW	AP	Jun 27, 2012	Univ de PR-Recinto Mayaguez	BA		BA = 2.42	569	135
201325	Law Fall Semester 2012	A00250635	LAW-EVENING	LW	AP	Jun 27, 2012	Univ de PR-Recinto Rio Piedras	BA		BA = 3.39	541	130

201325	Law Fall Semester 2012	A00128061	LAW-EVENING	LW	AP	Jun 27, 2012	Univ de PR-Recinto Ponce	BBA	BBA = 3.14	541	137
201325	Law Fall Semester 2012	A00255542	LAW-EVENING	LW	AP	May 3, 2012	Univ de PR-Recinto Ponce	BBA	BBA = 2.50	580	139
201325	Law Fall Semester 2012	A00250713	LAW-EVENING	LW	AP	Jun 11, 2012	Univ de PR-Recinto Ponce	BA	BA = 3.68	520	132
201325	Law Fall Semester 2012	A00265668	LAW-EVENING	LW	AP	Jun 21, 2012	Univ de PR-Recinto Carolina	BBA	BBA = 2.99	550	129



Término	Descripción del término	ID	Programa	Nivel	Decisión	Fecha Decisión	Universidad-1	Grado-1	Especialidad	GPA-1	EXAL	LSAT
201345	Law Spring Semester 2013	A00265287	LAW-DAY	LW	AP	Nov 29, 2012	Univ del Sagrado Corazon-PR	BA		BA = 3.91	564	137
201345	Law Spring Semester 2013	A00267534	LAW-DAY	LW	AP	Oct 31, 2012	Univ de PR-Recinto Arecibo	BA		BA = 3.88	559	139
201345	Law Spring Semester 2013	A00207986	LAW-DAY	LW	AP	Oct 31, 2012	Univ de PR-Recinto Rio Piedras	BA		BA = 2.69	550	131
201345	Law Spring Semester 2013	A00256946	LAW-DAY	LW	AP	Jan 8, 2013	PUCPR-Ponce	BSLB		BSLB = 3.57	600	138
201345	Law Spring Semester 2013	A00264276	LAW-DAY	LW	AP	Nov 30, 2012	Univ de PR-Recinto Mayaguez	BA		BA = 3.00	541	133
201345	Law Spring Semester 2013	A00224635	LAW-DAY	LW	AP	Jan 8, 2013	PUCPR-Ponce	BA		BA = 3.68	541	126
201345	Law Spring Semester 2013	A00266693	LAW-DAY	LW	AP	Oct 31, 2012	Univ Interamer-San German	BA		BA = 3.33	561	129
201345	Law Spring Semester 2013	A00129566	LAW-DAY	LW	AP	Oct 23, 2012	Univ Interamer-Ponce	BBA		BBA = 3.34	570	140
201345	Law Spring Semester 2013	A00251868	LAW-DAY	LW	AP	Oct 31, 2012	Univ de PR-Recinto Rio Piedras	BA		BA = 3.09	540	131
201345	Law Spring Semester 2013	A00075663	LAW-DAY	LW	AP	Nov 30, 2012	PUCPR-Ponce	BA		BA = 3.57	581	141
201345	Law Spring Semester 2013	A00266966	LAW-DAY	LW	AP	Oct 26, 2012	Univ de PR-Recinto Rio Piedras	BA		BA = 3.40	565	130
201345	Law Spring Semester 2013	A00268267	LAW-DAY	LW	AP	Jan 10, 2013	Univ de PR-Recinto Ponce	BBA		BBA = 2.44	518	133
201345	Law Spring Semester 2013	A00263131	LAW-DAY	LW	AP	Nov 30, 2012	Univ de PR-Recinto Rio Piedras	BA		BA = 3.49	560	133
201345	Law Spring Semester 2013	A00267677	LAW-DAY	LW	AP	Oct 23, 2012	Univ de PR-Recinto Mayaguez	BBA		BBA = 3.22	607	140
201345	Law Spring Semester 2013	A00131684	LAW-DAY	LW	AP	Nov 15, 2012	PUCPR-Ponce	BBA		BBA = 3.76	583	147
201345	Law Spring Semester 2013	A00266699	LAW-DAY	LW	AP	Nov 26, 2012	Univ Interamer-Metropolitano	BA		BA = 2.59	549	147
201345	Law Spring Semester 2013	A00267468	LAW-DAY	LW	AP	Oct 23, 2012	Univ de PR-Recinto Rio Piedras	BA		BA = 3.52	540	139
201345	Law Spring Semester 2013	A00267845	LAW-DAY	LW	AP	Nov 26, 2012	Univ de PR-Recinto Mayaguez	BBA		BBA = 2.78	567	137
201345	Law Spring Semester 2013	A00264533	LAW-DAY	LW	AP	Nov 20, 2012	Univ Interamer-Metropolitano	BA		BA = 3.28	535	132
201345	Law Spring Semester 2013	A00267538	LAW-DAY	LW	AP	Oct 23, 2012	Univ del Sagrado Corazon-PR	BA		BA = 3.15	530	143
201345	Law Spring Semester 2013	A00207284	LAW-DAY	LW	AP	Nov 26, 2012	PUCPR-Ponce	BBA		BBA = 3.17	534	126
201345	Law Spring Semester 2013	A00266892	LAW-DAY	LW	AP	Oct 23, 2012	Universidad del Este	BA		BA = 3.51	536	132
201345	Law Spring Semester 2013	A00266708	LAW-DAY	LW	AP	Oct 31, 2012	Univ de PR-Recinto Rio Piedras	BBA		BBA = 3.47	546	144
201345	Law Spring Semester 2013	A00268735	LAW-DAY	LW	AP	Nov 26, 2012	Univ de PR-Recinto Mayaguez	BA		BA = 2.95	609	136

201345	Law Spring Semester 2013	A00268182	LAW-DAY	LW	AP	Nov 26, 2012	Universidad del Este	BA	BA = 3.53	532	134
201345	Law Spring Semester 2013	A00267539	LAW-DAY	LW	AP	Oct 23, 2012	Univ de PR-Recinto Mayaguez	BBA	BBA = 3.12	548	139
201345	Law Spring Semester 2013	A00215996	LAW-DAY	LW	AP	Dec 12, 2012	Univ de PR-Recinto Rio Piedras	BBA	BBA = 3.34	557	136
201345	Law Spring Semester 2013	A00267948	LAW-DAY	LW	AP	Nov 20, 2012	Univ Adventista Antillas	BS	BS = 3.87	547	137
201345	Law Spring Semester 2013	A00227889	LAW-DAY	LW	AP	Dec 11, 2012	Univ Interamer-Metropolitano	BBA	BBA = 2.43	538	133
201345	Law Spring Semester 2013	A00089498	LAW-DAY	LW	AP	Nov 26, 2012	PUCPR-Ponce	BBA	BBA = 2.53	559	137
201345	Law Spring Semester 2013	A00238241	LAW-DAY	LW	AP	Oct 23, 2012	Univ Interamer-Metropolitano	BA	BA = 4.00	535	132
201345	Law Spring Semester 2013	A00270640	LAW-DAY	LW	AP	Nov 30, 2012	Univ Interamer-Aguadilla	BS	BS = 2.55	529	131
201345	Law Spring Semester 2013	A00267837	LAW-DAY	LW	AP	Nov 30, 2012	Univ del Turabo-PR	BA	BA = 3.51	560	141
201345	Law Spring Semester 2013	A00261051	LAW-DAY	LW	AP	Nov 30, 2012	Univ Interamer-Metropolitano	BA	BA = 2.98	573	135
201345	Law Spring Semester 2013	A00088520	LAW-DAY	LW	AP	Dec 11, 2012	Univ de PR-Recinto Mayaguez	BA	BA = 3.01	645	148
201345	Law Spring Semester 2013	A00268275	LAW-DAY	LW	AP	Nov 26, 2012	Univ Interamer-San German	BA	BA = 3.65	549	132
201345	Law Spring Semester 2013	A00270474	LAW-DAY	LW	AP	Nov 30, 2012	Florida International Univ	BS	BS = 2.53	530	135
201345	Law Spring Semester 2013	A00267466	LAW-DAY	LW	AP	Oct 23, 2012	Univ de PR-Recinto Mayaguez	BA	BA = 3.65	589	142
201345	Law Spring Semester 2013	A00267679	LAW-DAY	LW	AP	Oct 24, 2012	Univ de PR-Recinto Mayaguez	BBA	BBA = 3.62	558	137
201345	Law Spring Semester 2013	A00268143	LAW-DAY	LW	AP	Nov 26, 2012	Univ de PR-Recinto Ponce	BS	BS = 3.19	588	143
201345	Law Spring Semester 2013	A00211003	LAW-DAY	LW	AP	Nov 26, 2012	PUCPR-Ponce	BA	BA = 3.98	517	133
201345	Law Spring Semester 2013	A00087036	LAW-DAY	LW	AP	Jan 8, 2013	PUCPR-Ponce	BS	BS = 3.05	571	139
201345	Law Spring Semester 2013	A00066873	LAW-DAY	LW	AP	Nov 29, 2012	Univ de PR-Recinto Mayaguez	BA	BA = 3.82	607	129



Término	Descripción del término	ID	Programa	Nivel	Decisión	Fecha Decisión	Universidad-1	Grado-1	Especialidad	GPA-1	EXAL	LSAT
201345	Law Spring Semester 2013	A00127346	LAW-EVENING	LW	AP	Nov 26, 2012	PUCPR-Ponce	BA		BA = 3.59	506	171
201345	Law Spring Semester 2013	A00205587	LAW-EVENING	LW	AP	Oct 23, 2012	PUCPR-Ponce	BA		BA = 3.40	535	133
201345	Law Spring Semester 2013	A00264795	LAW-EVENING	LW	AP	Nov 30, 2012	Univ del Sagrado Corazon-PR	BA		BA = 3.39	556	133
201345	Law Spring Semester 2013	A00266751	LAW-EVENING	LW	AP	Nov 27, 2012	Univ Interamer-Ponce	BA		BA = 3.04	520	132
201345	Law Spring Semester 2013	A00265830	LAW-EVENING	LW	AP	Dec 11, 2012	Univ de PR-Recinto Rio Piedras	BA		BA = 3.20	563	137
201345	Law Spring Semester 2013	A00263790	LAW-EVENING	LW	AP	Nov 30, 2012	Univ de PR-Recinto Rio Piedras	BA		BA = 3.68	574	133
201345	Law Spring Semester 2013	A00267470	LAW-EVENING	LW	AP	Nov 29, 2012	Univ de PR-Recinto Mayaguez	BS		BS = 2.88	522	131
201345	Law Spring Semester 2013	A00128712	LAW-EVENING	LW	AP	Dec 11, 2012	PUCPR-Ponce	BA		BA = 3.72	563	124
201345	Law Spring Semester 2013	A00270565	LAW-EVENING	LW	AP	Dec 5, 2012	Univ Interamer-Areclibo	BA		BA = 3.72	503	130
201345	Law Spring Semester 2013	A00268184	LAW-EVENING	LW	AP	Nov 30, 2012	Univ de PR-Recinto Carolina	BA		BA = 3.20	558	132
201345	Law Spring Semester 2013	A00089906	LAW-EVENING	LW	AP	Dec 12, 2012	PUCPR-Ponce	BSLB		BSLB = 3.75	612	138
201345	Law Spring Semester 2013	A00039267	LAW-EVENING	LW	AP	Nov 29, 2012	PUCPR-Ponce	BBA		BBA = 3.06	552	135
201345	Law Spring Semester 2013	A00266899	LAW-EVENING	LW	AP	Nov 30, 2012	Univ del Sagrado Corazon-PR	BA		BA = 3.23	549	137
201345	Law Spring Semester 2013	A00258366	LAW-EVENING	LW	AP	Nov 30, 2012	Univ del Turabo-PR	BBA		BBA = 3.81	525	128
201345	Law Spring Semester 2013	A00121958	LAW-EVENING	LW	AP	Dec 12, 2012	Univ Interamer-Ponce	BA		BA = 3.49	475	127
201345	Law Spring Semester 2013	A00264362	LAW-EVENING	LW	AP	Nov 29, 2012	Univ de PR-Recinto Mayaguez	BA		BA = 3.12	543	126
201345	Law Spring Semester 2013	A00266999	LAW-EVENING	LW	AP	Nov 30, 2012	Univ Interamer-San German	BS		BS = 2.66	516	144
201345	Law Spring Semester 2013	A00228365	LAW-EVENING	LW	AP	Nov 30, 2012	Univ de PR-Recinto Rio Piedras	BA	PSLW-Political Science and Law	BA = 3.05	527	131
201345	Law Spring Semester 2013	A00220920	LAW-EVENING	LW	AP	Nov 30, 2012	Univ de PR-Recinto Rio Piedras	BA		BA = 3.63	528	131
201345	Law Spring Semester 2013	A00268325	LAW-EVENING	LW	AP	Nov 29, 2012	Univ de PR-Recinto Mayaguez	BS		BS = 2.36	552	130
201345	Law Spring Semester 2013	A00081202	LAW-EVENING	LW	AP	Oct 24, 2012	Univ de PR-Recinto Ponce	BA		BA = 3.48	597	143
201345	Law Spring Semester 2013	A00032891	LAW-EVENING	LW	AP	Nov 26, 2012	Univ Interamer-Ponce	BA		BA = 3.47	537	133
201345	Law Spring Semester 2013	A00081741	LAW-EVENING	LW	AP	Dec 6, 2012	Univ de PR-Recinto Rio Piedras	BBA		BBA = 3.22	525	134
201345	Law Spring Semester 2013	A00091694	LAW-EVENING	LW	AP	Oct 26, 2012	PUCPR-Ponce	BBA		BBA = 3.46	600	135
201345	Law Spring Semester 2013	A00268106	LAW-EVENING	LW	AP	Nov 26, 2012	Univ de PR-Recinto Rio Piedras	BBA		BBA = 2.34	576	139
201345	Law Spring Semester 2013	A00214099	LAW-EVENING	LW	AP	Oct 24, 2012	Univ Interamer-Metropolitano	BA		BA = 3.53	534	138
201345	Law Spring Semester 2013	A00268284	LAW-EVENING	LW	AP	Nov 29, 2012	Univ de PR-Recinto Areclibo	BA		BA = 3.56	567	134



201345	Law Spring Semester 2013	A00264898	LAW-EVENING	LW	AP	Oct 31, 2012	Univ de PR-Recinto Mayaguez			554	133
201345	Law Spring Semester 2013	A00265675	LAW-EVENING	LW	AP	Nov 29, 2012	Univ de PR-Recinto Rio Piedras	BBA	BBA = 2.47	542	130
201345	Law Spring Semester 2013	A00211723	LAW-EVENING	LW	AP	Nov 29, 2012	Univ de PR-Recinto Rio Piedras	BA	BA = 3.72	522	137
201345	Law Spring Semester 2013	A00205725	LAW-EVENING	LW	AP	Nov 26, 2012	Univ de PR-Recinto Ponce	BBA	BBA = 3.70	526	134
201345	Law Spring Semester 2013	A00208145	LAW-EVENING	LW	AP	Nov 30, 2012	Univ de PR-Recinto Rio Piedras	BA	BA = 3.15	534	130
201345	Law Spring Semester 2013	A00264421	LAW-EVENING	LW	AP	Nov 30, 2012	Univ de PR-Recinto Rio Piedras	BA	BA = 3.30	497	139

Término	Descripción del término	ID	Programa	Nivel	Decisión	Fecha Decisión	Universidad-1	Grado-1	Especialidad	GPA-1	EXAL	LSAT
201425	Law Fall Semester 2013	A00269895	LAW-DAY	LW	AP	May 30, 2013	Univ de PR-Recinto Mayaguez	BS		BS = 2.84	531	133
201425	Law Fall Semester 2013	A00277639	LAW-DAY	LW	AP	Jun 28, 2013	Univ de PR-Recinto Rio Piedras	BA		BA = 3.39	552	140
201425	Law Fall Semester 2013	A00276510	LAW-DAY	LW	AP	Apr 25, 2013	Univ de PR-Recinto Ponce	BBA		BBA = 3.61	530	138
201425	Law Fall Semester 2013	A00276702	LAW-DAY	LW	AP	Jul 18, 2013	Univ de PR-Recinto Mayaguez	BSEE		BSEE = 3.63	552	136
201425	Law Fall Semester 2013	A00273345	LAW-DAY	LW	AP	Jun 19, 2013	Univ de PR-Recinto Bayamon	BBA		BBA = 3.77	549	136
201425	Law Fall Semester 2013	A00208193	LAW-DAY	LW	AP	May 7, 2013	Univ de PR-Recinto Rio Piedras	BA		BA = 3.68	549	134
201425	Law Fall Semester 2013	A00276716	LAW-DAY	LW	AP	May 1, 2013	Univ del Turabo-PR	BA		BA = 3.67	552	139
201425	Law Fall Semester 2013	A00263054	LAW-DAY	LW	AP	Jul 29, 2013	Univ del Sagrado Corazon-PR	BA		BA = 3.17	534	136
201425	Law Fall Semester 2013	A00266008	LAW-DAY	LW	AP	Apr 18, 2013	Univ de PR-Recinto Mayaguez	BS		BS = 3.06	561	133
201425	Law Fall Semester 2013	A00276512	LAW-DAY	LW	AP	Apr 25, 2013	Univ de PR-Recinto Mayaguez	BA		BA = 3.37	548	140
201425	Law Fall Semester 2013	A00223185	LAW-DAY	LW	AP	May 15, 2013	Univ de PR-Recinto Mayaguez	BA		BA = 3.86	572	143
201425	Law Fall Semester 2013	A00268319	LAW-DAY	LW	AP	Feb 25, 2013	Univ de PR-Recinto Mayaguez	BA		BA = 2.99	573	145
201425	Law Fall Semester 2013	A00251153	LAW-DAY	LW	AP	May 7, 2013	Univ de PR-Recinto Mayaguez	BBA		BBA = 3.03	531	137
201425	Law Fall Semester 2013	A00273381	LAW-DAY	LW	AP	Mar 11, 2013	Univ de PR-Recinto Humacao	BBA		BBA = 3.61	566	135
201425	Law Fall Semester 2013	A00277407	LAW-DAY	LW	AP	Jun 12, 2013	Univ Interamer-San German	BS		BS = 3.57	689	148
201425	Law Fall Semester 2013	A00276719	LAW-DAY	LW	AP	Jun 28, 2013	Univ de PR-Recinto Mayaguez	BS		BS = 3.00	577	135
201425	Law Fall Semester 2013	A00273283	LAW-DAY	LW	AP	Jun 26, 2013	Univ Interamer-San German	BBA		BBA = 3.60	538	147
201425	Law Fall Semester 2013	A00208376	LAW-DAY	LW	AP	May 29, 2013	Univ de PR-Recinto Ponce	BA		BA = 3.33	566	130
201425	Law Fall Semester 2013	A00277408	LAW-DAY	LW	AP	May 30, 2013	Univ de PR-Recinto Humacao	BA		BA = 3.77	534	130
201425	Law Fall Semester 2013	A00274784	LAW-DAY	LW	AP	Mar 25, 2013	Univ Interamer-Metropolitano	BBA		BBA = 3.36	575	145
201425	Law Fall Semester 2013	A00208148	LAW-DAY	LW	AP	Jun 20, 2013	Univ de PR-Recinto Ponce				544	131
201425	Law Fall Semester 2013	A00215332	LAW-DAY	LW	AP	Jun 28, 2013	PUCPR-Ponce	BA		BA = 3.59	637	146
201425	Law Fall Semester 2013	A00277654	LAW-DAY	LW	AP	Jun 19, 2013	Univ de PR-Recinto Rio Piedras	BA		BA = 3.05	548	136
201425	Law Fall Semester 2013	A00274856	LAW-DAY	LW	AP	Mar 20, 2013	Univ de PR-Recinto Rio Piedras	BA		BA = 3.02	565	130
201425	Law Fall Semester 2013	A00277765	LAW-DAY	LW	AP	Jul 3, 2013	Univ de PR-Recinto Mayaguez	BS		BS = 2.80	633	143
201425	Law Fall Semester 2013	A00237754	LAW-DAY	LW	AP	Jun 21, 2013	Univ de PR-Recinto Mayaguez	BA		BA = 3.12	651	145
201425	Law Fall Semester 2013	A00233576	LAW-DAY	LW	AP	Jul 18, 2013	PUCPR-Ponce	BA		BA = 3.75	561	130
201425	Law Fall Semester 2013	A00205132	LAW-DAY	LW	AP	Jul 3, 2013	Univ de PR-Recinto Ponce	BA		BA = 3.83	549	136
201425	Law Fall Semester 2013	A00276920	LAW-DAY	LW	AP	May 7, 2013	Univ de PR-Recinto Ponce	BA		BA = 3.07	538	136
201425	Law Fall Semester 2013	A00214722	LAW-DAY	LW	AP	Jul 10, 2013	PUCPR-Ponce	BBA		BBA = 3.05	525	131
201425	Law Fall Semester 2013	A00213590	LAW-DAY	LW	AP	May 7, 2013	Univ de PR-Recinto Rio Piedras	BA		BA = 3.40	572	133
201425	Law Fall Semester 2013	A00276871	LAW-DAY	LW	AP	May 7, 2013	Univ Interamer-Metropolitano	BA		BA = 3.83	531	142
201425	Law Fall Semester 2013	A00276701	LAW-DAY	LW	AP	May 7, 2013	Univ de PR-Recinto Cayey	BA		BA = 3.90	529	129
201425	Law Fall Semester 2013	A00277410	LAW-DAY	LW	AP	Jun 18, 2013	Univ de PR-Recinto Humacao	BBA		BBA = 2.69	525	131
201425	Law Fall Semester 2013	A00229398	LAW-DAY	LW	AP	Jun 4, 2013	Univ Interamer-San German	BBA		BBA = 3.14	578	139
201425	Law Fall Semester 2013	A00276231	LAW-DAY	LW	AP	Jun 19, 2013	Univ de PR-Recinto Mayaguez	BBA		BBA = 3.46	591	143
201425	Law Fall Semester 2013	A00276704	LAW-DAY	LW	AP	May 1, 2013	Univ de PR-Recinto Mayaguez	BS		BS = 2.33	561	130
201425	Law Fall Semester 2013	A00277573	LAW-DAY	LW	AP	Jul 2, 2013	Univ de PR-Recinto Rio Piedras	BBA		BBA = 3.16	547	132
201425	Law Fall Semester 2013	A00277109	LAW-DAY	LW	AP	Jun 25, 2013	Univ de PR-Recinto Cayey	BA		BA = 3.43	568	136
201425	Law Fall Semester 2013	A00241100	LAW-DAY	LW	AP	Jul 3, 2013	Univ de PR-Recinto Ponce	BA		BA = 3.74	530	130
201425	Law Fall Semester 2013	A00267536	LAW-DAY	LW	AP	Jun 25, 2013	PUCPR-Ponce	BS		BS = 2.87	511	139
201425	Law Fall Semester 2013	A00276711	LAW-DAY	LW	AP	Jul 2, 2013	Univ Interamer-Metropolitano	BBA		BBA = 3.18	536	132



201425	Law Fall Semester 2013	A00276964	LAW-DAY	LW	AP	Jun 28, 2013	Univ de PR-Recinto Arecibo	BS	BS = 2.95	521	134
201425	Law Fall Semester 2013	A00017209	LAW-DAY	LW	AP	Jul 2, 2013	PUCPR-Ponce	BA	BA = 3.52	599	131
201425	Law Fall Semester 2013	A00218536	LAW-DAY	LW	AP	Apr 25, 2013	Univ de PR-Recinto Ponce	BA	BA = 3.80	559	131
201425	Law Fall Semester 2013	A00276996	LAW-DAY	LW	AP	Jun 28, 2013	Univ de PR-Recinto Mayaguez	BA	BA = 3.70	542	133
201425	Law Fall Semester 2013	A00276227	LAW-DAY	LW	AP	May 15, 2013	Univ de PR-Recinto Aguadilla	BS	BS = 3.02	537	137
201425	Law Fall Semester 2013	A00277877	LAW-DAY	LW	AP	Jul 5, 2013	Univ Politecnica de PR	BBA	BBA = 3.11	507	143
201425	Law Fall Semester 2013	A00264205	LAW-DAY	LW	AP	May 15, 2013	Univ de PR-Recinto Rio Piedras	BS	BS = 3.10	536	136
201425	Law Fall Semester 2013	A00276705	LAW-DAY	LW	AP	May 9, 2013	Univ Interamer-Aguadilla	BS	BS = 3.75	606	146
201425	Law Fall Semester 2013	A00276712	LAW-DAY	LW	AP	May 29, 2013	Univ de PR-Recinto Rio Piedras	BA	BA = 3.51	542	131
201425	Law Fall Semester 2013	A00007117	LAW-DAY	LW	AP	May 6, 2013	Univ de PR-Recinto Mayaguez	BS	BS = 2.95	546	140
201425	Law Fall Semester 2013	A00208678	LAW-DAY	LW	AP	Apr 8, 2013	Univ de PR-Recinto Cayey	BA	BA = 3.40	552	141
201425	Law Fall Semester 2013	A00277491	LAW-DAY	LW	AP	Jun 14, 2013	Univ de PR-Recinto Mayaguez	BA	BA = 2.76	558	135
201425	Law Fall Semester 2013	A00259370	LAW-DAY	LW	AP	Jun 19, 2013	Univ de PR-Recinto Mayaguez	BA	BA = 3.36	548	146
201425	Law Fall Semester 2013	A00276517	LAW-DAY	LW	AP	Jun 14, 2013	Univ Interamer-Aguadilla	BA	BA = 2.81	585	132
201425	Law Fall Semester 2013	A00269114	LAW-DAY	LW	AP	Jul 2, 2013	Univ de PR-Recinto Mayaguez	BBA	BBA = 3.11	559	138
201425	Law Fall Semester 2013	A00215192	LAW-DAY	LW	AP	Jul 3, 2013	PUCPR-Ponce	BBA	BBA = 3.57	527	141
201425	Law Fall Semester 2013	A00277663	LAW-DAY	LW	AP	Jun 18, 2013	Univ de PR-Recinto Rio Piedras	BA	BA = 3.36	527	129
201425	Law Fall Semester 2013	A00226053	LAW-DAY	LW	AP	Mar 20, 2013	Univ de PR-Recinto Cayey	BA	BA = 3.65	547	138
201425	Law Fall Semester 2013	A00226138	LAW-DAY	LW	AP	Jul 1, 2013	PUCPR-Ponce	BA	BA = 3.65	550	129
201425	Law Fall Semester 2013	A00224656	LAW-DAY	LW	AP	Jul 18, 2013	Univ de PR-Recinto Mayaguez	BA	BA = 3.12	439	138
201425	Law Fall Semester 2013	A00220820	LAW-DAY	LW	AP	Jul 3, 2013	PUCPR-Ponce	BA	BA = 3.84	539	138
201425	Law Fall Semester 2013	A00277005	LAW-DAY	LW	AP	Jul 31, 2013	Univ de PR-Recinto Rio Piedras	BA	BA = 2.77	545	130
201425	Law Fall Semester 2013	A00276406	LAW-DAY	LW	AP	Apr 25, 2013	Univ de PR-Recinto Cayey	BA	BA = 3.13	538	134
201425	Law Fall Semester 2013	A00220559	LAW-DAY	LW	AP	Jun 4, 2013	PUCPR-Ponce	BA	BA = 3.48	557	125
201425	Law Fall Semester 2013	A00269223	LAW-DAY	LW	AP	Feb 25, 2013	Univ de PR-Recinto Rio Piedras	BA	BA = 3.20	529	139
201425	Law Fall Semester 2013	A00092802	LAW-DAY	LW	AP	May 29, 2013	PUCPR-Ponce	BA	BA = 3.49	543	143
201425	Law Fall Semester 2013	A00026122	LAW-DAY	LW	AP	Jun 4, 2013	PUCPR-Ponce	BA	BA = 2.68	549	133
201425	Law Fall Semester 2013	A00268736	LAW-DAY	LW	AP	Jul 2, 2013	Univ de PR-Recinto Mayaguez	BA	BA = 3.72	534	133
201425	Law Fall Semester 2013	A00065460	LAW-DAY	LW	AP	Jun 19, 2013	The Catholic Univ of America	BA	BA = 3.59	658	143
201425	Law Fall Semester 2013	A00276403	LAW-DAY	LW	AP	Apr 25, 2013	Univ de PR-Recinto Mayaguez	BA	BA = 3.34	569	140
201425	Law Fall Semester 2013	A00225081	LAW-DAY	LW	AP	Jul 3, 2013	PUCPR-Ponce	BA	BA = 3.29	573	138
201425	Law Fall Semester 2013	A00111379	LAW-DAY	LW	AP	May 13, 2013	Univ Interamer-Ponce	BA	BA = 3.72	572	131
201425	Law Fall Semester 2013	A00276007	LAW-DAY	LW	AP	Jul 18, 2013	Univ de PR-Recinto Rio Piedras	BA	BA = 3.19	530	131
201425	Law Fall Semester 2013	A00214032	LAW-DAY	LW	AP	Jul 3, 2013	Univ de PR-Recinto Mayaguez	BS	BS = 2.94	556	130
201425	Law Fall Semester 2013	A00277526	LAW-DAY	LW	AP	Jul 3, 2013	Univ de PR-Recinto Rio Piedras	BS	BS = 2.72	639	140
201425	Law Fall Semester 2013	A00278040	LAW-DAY	LW	AP	Jul 18, 2013	Univ Interamer-San German	BBA	BBA = 3.02	427	127
201425	Law Fall Semester 2013	A00276598	LAW-DAY	LW	AP	Apr 26, 2013	Univ de PR-Recinto Carolina	BA	BA = 3.34	555	138
201425	Law Fall Semester 2013	A00277482	LAW-DAY	LW	AP	Jun 4, 2013	Univ de PR-Recinto Carolina	BBA	BBA = 2.67	548	131
201425	Law Fall Semester 2013	A00276985	LAW-DAY	LW	AP	May 23, 2013	Univ de PR-Recinto Humacao	BBA	BBA = 3.09	539	134
201425	Law Fall Semester 2013	A00246798	LAW-DAY	LW	AP	Jul 3, 2013	PUCPR-Ponce	BS	BS = 3.01	545	131
201425	Law Fall Semester 2013	A00276422	LAW-DAY	LW	AP	May 29, 2013	Univ de PR-Recinto Mayaguez	BA	BA = 3.28	540	134
201425	Law Fall Semester 2013	A00267947	LAW-DAY	LW	AP	Jul 2, 2013	Univ Interamer-Ponce	BBA	BBA = 3.48	579	138



Término	Descripción del término	ID	Programa	Nivel	Decisión	Fecha Decisión	Universidad-1	Grado-1	Especialidad	GPA-1	EXAL	LSAT
201425	Law Fall Semester 2013	A00251596	LAW-EVENING	LW	AP	Jun 7, 2013	Univ de PR-Recinto Aguadilla	BBA		BBA = 2.93	533	137
201425	Law Fall Semester 2013	A00274788	LAW-EVENING	LW	AP	Jun 28, 2013	Univ Interamer-Metropolitano	BA		BA = 3.51	514	129
201425	Law Fall Semester 2013	A00226032	LAW-EVENING	LW	AP	Jul 3, 2013	PUCPR-Ponce	BS		BS = 3.89	635	138
201425	Law Fall Semester 2013	A00276513	LAW-EVENING	LW	AP	Jul 1, 2013	Univ del Sagrado Corazon-PR	BA		BA = 3.78	543	131
201425	Law Fall Semester 2013	A00274543	LAW-EVENING	LW	AP	Jun 19, 2013	Univ de PR-Recinto Ponce	BA		BA = 2.90	540	136
201425	Law Fall Semester 2013	A00276748	LAW-EVENING	LW	AP	Jun 19, 2013	Universidad del Este	BA		BA = 3.97	613	142
201425	Law Fall Semester 2013	A00276986	LAW-EVENING	LW	AP	Jul 11, 2013	Univ de PR-Recinto Mayaguez	BA		BA = 3.22	562	125
201425	Law Fall Semester 2013	A00277651	LAW-EVENING	LW	AP	Jul 3, 2013	Univ de PR-Recinto Mayaguez	BS		BS = 3.20	629	146
201425	Law Fall Semester 2013	A00276992	LAW-EVENING	LW	AP	Jul 30, 2013	National Univ College-Ponce				534	134
201425	Law Fall Semester 2013	A00277709	LAW-EVENING	LW	AP	Jun 14, 2013	Otras instituciones	BA		BA = 3.93	547	134
201425	Law Fall Semester 2013	A00276989	LAW-EVENING	LW	AP	Jul 1, 2013	Univ de PR-Recinto Mayaguez	BA		BA = 3.39	549	132
201425	Law Fall Semester 2013	A00230734	LAW-EVENING	LW	AP	Jul 1, 2013	Univ de PR-Recinto Cayey	BS		BS = 2.82	523	131
201425	Law Fall Semester 2013	A00235418	LAW-EVENING	LW	AP	Jul 11, 2013	PUCPR-Ponce	BBA		BBA = 3.83	608	146
201425	Law Fall Semester 2013	A00021160	LAW-EVENING	LW	AP	May 2, 2013	PUCPR-Ponce	BS		BS = 2.97	538	127
201425	Law Fall Semester 2013	A00205756	LAW-EVENING	LW	AP	Jul 3, 2013	PUCPR-Ponce	BA		BA = 3.16	523	133
201425	Law Fall Semester 2013	A00096856	LAW-EVENING	LW	AP	Jul 1, 2013	Univ de PR-Recinto Ponce	BS		BS = 2.91	607	140
201425	Law Fall Semester 2013	A00277665	LAW-EVENING	LW	AP	Jun 28, 2013	Univ de PR-Recinto Rio Piedras	BA		BA = 3.13	531	133
201425	Law Fall Semester 2013	A00277707	LAW-EVENING	LW	AP	Jun 25, 2013	Univ de PR-Recinto Mayaguez	BA		BA = 2.77	634	143
201425	Law Fall Semester 2013	A00109777	LAW-EVENING	LW	AP	May 7, 2013	Ponce Health Science Universit				552	138
201425	Law Fall Semester 2013	A00274735	LAW-EVENING	LW	AP	Jul 3, 2013	Univ de PR-Recinto Mayaguez	BBA		BBA = 3.19	576	137
201425	Law Fall Semester 2013	A00213241	LAW-EVENING	LW	AP	Jul 3, 2013	Univ Interamer-Metropolitano	BA		BA = 3.51	555	132
201425	Law Fall Semester 2013	A00277519	LAW-EVENING	LW	AP	Jun 28, 2013	Univ de PR-Recinto Cayey	BA		BA = 3.49	541	133
201425	Law Fall Semester 2013	A00277661	LAW-EVENING	LW	AP	Jun 18, 2013	Ponce Health Science Universit				614	133
201425	Law Fall Semester 2013	A00276965	LAW-EVENING	LW	AP	Jul 2, 2013	Univ de PR-Recinto Cayey	BS		BS = 3.74	521	136
201425	Law Fall Semester 2013	A00277441	LAW-EVENING	LW	AP	Jun 18, 2013	Univ de PR-Recinto Cayey	BA		BA = 3.35	528	134
201425	Law Fall Semester 2013	A00252090	LAW-EVENING	LW	AP	Jul 3, 2013	Univ de PR-Recinto Ponce	BBA		BBA = 2.42	611	136
201425	Law Fall Semester 2013	A00276866	LAW-EVENING	LW	AP	Jun 19, 2013	Univ Interamer-San German	BS		BS = 3.26	531	134
201425	Law Fall Semester 2013	A00276735	LAW-EVENING	LW	AP	Jun 28, 2013	Univ Interamer-Aguadilla	BA		BA = 3.88	524	132
201425	Law Fall Semester 2013	A00274742	LAW-EVENING	LW	AP	Mar 20, 2013	Univ del Turabo-PR	BS		BS = 4.00	579	130
201425	Law Fall Semester 2013	A00277411	LAW-EVENING	LW	AP	Jul 3, 2013	Univ de PR-Recinto Rio Piedras	BA		BA = 2.92	552	133
201425	Law Fall Semester 2013	A00089360	LAW-EVENING	LW	AP	May 7, 2013	Univ de PR-Recinto Mayaguez	BBA		BBA = 2.80	546	139
201425	Law Fall Semester 2013	A00276709	LAW-EVENING	LW	AP	Apr 24, 2013	Univ Interamer-Metropolitano	BA		BA = 3.79	570	132
201425	Law Fall Semester 2013	A00233423	LAW-EVENING	LW	AP	Jul 3, 2013	PUCPR-Ponce	BA		BA = 3.31	523	133
201425	Law Fall Semester 2013	A00095255	LAW-EVENING	LW	AP	Jul 3, 2013	Univ Interamer-Metropolitano	BA		BA = 3.30	501	127
201425	Law Fall Semester 2013	A00021354	LAW-EVENING	LW	AP	Jul 3, 2013	PUCPR-Ponce	BBA		BBA = 3.28	562	143



Término	Descripción del término	ID	Programa	Nivel	Decisión	Fecha Decisión	Universidad-1	Grado-1	Especialidad	GPA-1	EXAL	LSAT
201445	Law Spring Semester 2014	A00281687	LAW-DAY	LW	AP	Nov 27, 2013	Univ de PR-Recinto Ponce	BA	FOPS-Forensic Psychology	BA = 3.79	521	135
201445	Law Spring Semester 2014	A00274785	LAW-DAY	LW	AP	Dec 6, 2013	Univ del Sagrado Corazon-PR	BA		BA = 3.33	504	140
201445	Law Spring Semester 2014	A00276595	LAW-DAY	LW	AP	Dec 6, 2013	Univ Interamer-Fajardo	BS	COMP-Comp and Information Science	BS = 3.33	595	143
201445	Law Spring Semester 2014	A00284321	LAW-DAY	LW	AP	Dec 4, 2013	Univ de PR-Recinto Carolina	BA	CRUJ-Justicia Criminal	BA = 3.00	540	139
201445	Law Spring Semester 2014	A00274645	LAW-DAY	LW	AP	Dec 9, 2013	Univ Interamer-Fajardo	BS	BIOL-Biology	BS = 2.75	536	132
201445	Law Spring Semester 2014	A00231008	LAW-DAY	LW	AP	Dec 6, 2013	Univ of Connecticut	BA		BA = 2.95	570	136
201445	Law Spring Semester 2014	A00092686	LAW-DAY	LW	AP	Dec 11, 2013	PUCPR-Ponce	BS	GESC-General Science	BS = 3.66	572	141
201445	Law Spring Semester 2014	A00224733	LAW-DAY	LW	AP	Dec 4, 2013	PUCPR-Ponce	BS	GESC-General Science	BS = 2.84	576	133
201445	Law Spring Semester 2014	A00282660	LAW-DAY	LW	AP	Dec 6, 2013	Univ de PR-Recinto Rio Piedras	BA	LWJU-Judicial Studies	BA = 3.84	551	132
201445	Law Spring Semester 2014	A00259557	LAW-DAY	LW	AP	Dec 4, 2013	Univ de PR-Recinto Mayaguez	BA		BA = 3.47	576	137
201445	Law Spring Semester 2014	A00278780	LAW-DAY	LW	AP	Dec 4, 2013	Univ Interamer-Metropolitano	BBA	CRUJ-Justicia Criminal	BBA = 3.08	530	133
201445	Law Spring Semester 2014	A00130482	LAW-DAY	LW	AP	Dec 12, 2013	Univ de PR-Recinto Mayaguez	BBA	ACCT-Accounting	BBA = 2.86	543	123
201445	Law Spring Semester 2014	A00278781	LAW-DAY	LW	AP	Dec 10, 2013	Univ de PR-Recinto Rio Piedras	BA	SEED-Secondary Education	BA = 3.89	535	127
201445	Law Spring Semester 2014	A00273859	LAW-DAY	LW	AP	Dec 12, 2013	Univ Interamer-San German	BBA	ACCT-Accounting	BBA = 3.25	488	133
201445	Law Spring Semester 2014	A00281643	LAW-DAY	LW	AP	Dec 4, 2013	University of Alicante	BBA	PUAD-Public Administration	BBA = 2.73	554	131
201445	Law Spring Semester 2014	A00241088	LAW-DAY	LW	AP	Dec 10, 2013	Univ de PR-Ciencias Medicas	BS		BS = 2.77	598	131
201445	Law Spring Semester 2014	A00264322	LAW-DAY	LW	AP	Dec 6, 2013	Univ Interamer-Ponce	BA	CRUJ-Justicia Criminal	BA = 3.44	544	130
201445	Law Spring Semester 2014	A00285250	LAW-DAY	LW	AP	Dec 6, 2013	Univ de PR-Recinto Mayaguez	BBA	ACCT-Accounting	BBA = 3.09	526	139
201445	Law Spring Semester 2014	A00274787	LAW-DAY	LW	AP	Dec 4, 2013	Univ de PR-Recinto Mayaguez	BA	CICO-Ciencias de la Conducta	BA = 3.75	499	136
201445	Law Spring Semester 2014	A00219896	LAW-DAY	LW	AP	Dec 4, 2013	Col Univ del Este-Yauco	BA	CRUJ-Justicia Criminal	BA = 3.72	546	131
201445	Law Spring Semester 2014	A00278579	LAW-DAY	LW	AP	Dec 10, 2013	Univ Interamer-Metropolitano	BA	PSYC-Psychology	BA = 3.56	542	132
201445	Law Spring Semester 2014	A00212803	LAW-DAY	LW	AP	Dec 4, 2013	PUCPR-Ponce	BA	CRIM-Criminology	BA = 3.90	539	140
201445	Law Spring Semester 2014	A00282063	LAW-DAY	LW	AP	Dec 5, 2013	PUCPR-Escuela de Derecho	BA	LAW-Law	BA = 3.80	569	132
201445	Law Spring Semester 2014	A00276689	LAW-DAY	LW	AP	Dec 4, 2013	Univ of Nevada	BA	POSC-Political Science	BA = 2.58	553	139
201445	Law Spring Semester 2014	A00213604	LAW-DAY	LW	AP	Dec 11, 2013	PUCPR-Ponce	BA	POSC-Political Science	BA = 3.46	514	133
201445	Law Spring Semester 2014	A00061709	LAW-DAY	LW	AP	Dec 4, 2013	Univ Interamer-Ponce	BBA	MKTG-Marketing	BBA = 3.32	553	136
201445	Law Spring Semester 2014	A00006147	LAW-DAY	LW	AP	Dec 4, 2013	Univ Interamer-San German	BA	POSC-Political Science	BA = 3.92	570	133

201445	Law Spring Semester 2014	A00278585	LAW-DAY	LW	AP	Dec 10, 2013	Univ del Sagrado Corazon-PR	BBA	HURE-Human Resources	BBA = 3.05	524	132
201445	Law Spring Semester 2014	A00278129	LAW-DAY	LW	AP	Dec 12, 2013	Univ Interamer-San German	BBA	FINA-Finance	BBA = 3.49	547	139
201445	Law Spring Semester 2014	A00273500	LAW-DAY	LW	AP	Dec 6, 2013	Univ de PR-Recinto Mayaguez	BA		BA = 2.82	530	130
201445	Law Spring Semester 2014	A00282935	LAW-DAY	LW	AP	Dec 4, 2013	Univ Interamer-San German	BA	POSC-Political Science	BA = 3.33	524	133
201445	Law Spring Semester 2014	A00219388	LAW-DAY	LW	AP	Dec 6, 2013	PUCPR-Ponce	BA		BA = 3.12	568	135
201445	Law Spring Semester 2014	A00279307	LAW-DAY	LW	AP	Dec 6, 2013	Univ de PR-Recinto Rio Piedras	BBA	ACCT-Accounting	BBA = 3.48	539	143
201445	Law Spring Semester 2014	A00274871	LAW-DAY	LW	AP	Dec 4, 2013	Univ de PR-Recinto Mayaguez	BS	PSLW-Political Science and Law	BS = 3.21	547	136
201445	Law Spring Semester 2014	A00277711	LAW-DAY	LW	AP	Jan 7, 2014	Univ de PR-Recinto Mayaguez	BA	POSC-Political Science	BA = 3.20	560	132
201445	Law Spring Semester 2014	A00264275	LAW-DAY	LW	AP	Dec 10, 2013	Univ de PR-Recinto Rio Piedras	BA	POSC-Political Science	BA = 3.13	507	140



Término	Descripción del término	ID	Programa	Nivel	Decisión	Fecha Decisión	Universidad-1	Grado-1	Especialidad	GPA-1	EXAL	LSAT
201445	Law Spring Semester 2014	A00084570	LAW-EVENING	LW	AP	Nov 25, 2013	PUCPR-Ponce	BBA	ADPE-Administración de Personal	BBA = 2.72	522	132
201445	Law Spring Semester 2014	A00284667	LAW-EVENING	LW	AP	Dec 5, 2013	Univ del Turabo-PR	BBA	MGNT-Management	BBA = 3.95	558	141
201445	Law Spring Semester 2014	A00264534	LAW-EVENING	LW	AP	Dec 6, 2013	Univ del Sagrado Corazon-PR	BA	CRJ-Justicia Criminal	BA = 3.37	535	129
201445	Law Spring Semester 2014	A00253890	LAW-EVENING	LW	AP	Dec 12, 2013	Univ de PR-Recinto Cayey	BA	ECON-Economics	BA = 3.55	519	131
201445	Law Spring Semester 2014	A00206637	LAW-EVENING	LW	AP	Dec 6, 2013	Univ de PR-Recinto Ponce	BBA	ACCT-Accounting	BBA = 2.56	567	138
201445	Law Spring Semester 2014	A00015317	LAW-EVENING	LW	AP	Dec 4, 2013	Univ del Turabo-PR	BBA	ACCT-Accounting	BBA = 3.25	534	147
201445	Law Spring Semester 2014	A00231667	LAW-EVENING	LW	AP	Dec 11, 2013	Univ de PR-Recinto Ponce	BSEE		BSEE = 3.32	518	136
201445	Law Spring Semester 2014	A00279304	LAW-EVENING	LW	AP	Dec 10, 2013	Univ del Turabo-PR	BA	CRIM-Criminology	BA = 3.56	498	130
201445	Law Spring Semester 2014	A00284329	LAW-EVENING	LW	AP	Dec 6, 2013	Univ Interamer-San German	BBA	ACCT-Accounting	BBA = 3.76	522	132
201445	Law Spring Semester 2014	A00275621	LAW-EVENING	LW	AP	Dec 10, 2013	Univ de PR-Recinto Rio Piedras	BA		BA = 3.46	500	138
201445	Law Spring Semester 2014	A00284550	LAW-EVENING	LW	AP	Dec 6, 2013	Univ de PR-Recinto Aguadilla	BBA	OFYS-Office Systems	BBA = 3.39	509	133
201445	Law Spring Semester 2014	A00018281	LAW-EVENING	LW	AP	Dec 6, 2013	PUCPR-Ponce	BA	SEED-Secondary Education	BA = 3.32	514	136
201445	Law Spring Semester 2014	A00221777	LAW-EVENING	LW	AP	Dec 10, 2013	Universidad del Este	BA	CRJ-Justicia Criminal	BA = 3.95	528	127

Término	Descripción del término	ID	Programa	Nivel	Decisión	Fecha Decisión	Universidad-1	Grado-1	Especialidad	GPA-1	EXAL	LSAT
201525	Law Fall Semester 2014	A00291022	LAW-DAY	LW	AP	May 30, 2014	Univ de PR-Recinto Mayaguez	BS	BIOL-Biology	BS = 3.04	548	138
201525	Law Fall Semester 2014	A00291362	LAW-DAY	LW	AP	Jul 11, 2014	Univ del Turabo-PR	BA	CRIM-Criminology	BA = 3.63	506	135
201525	Law Fall Semester 2014	A00260819	LAW-DAY	LW	AP	Jun 26, 2014	Univ Interamer-Metropolitano	BBA		BBA = 3.51	498	131
201525	Law Fall Semester 2014	A00290552	LAW-DAY	LW	AP	Jun 17, 2014	Univ de PR-Recinto Mayaguez	BBA	ACCT-Accounting	BBA = 2.86	512	136
201525	Law Fall Semester 2014	A00278583	LAW-DAY	LW	AP	Jul 2, 2014	Univ de PR-Recinto Rio Piedras	BA		BA = 2.80	529	130
201525	Law Fall Semester 2014	A00218443	LAW-DAY	LW	AP	Jul 1, 2014	Univ de PR-Recinto Rio Piedras	BBA	MGMT-Management	BBA = 3.72	499	141
201525	Law Fall Semester 2014	A00290550	LAW-DAY	LW	AP	May 16, 2014	Univ de PR-Recinto Rio Piedras	BA	POSC-Political Science	BA = 3.71	543	140
201525	Law Fall Semester 2014	A00223571	LAW-DAY	LW	AP	May 28, 2014	Univ de PR-Recinto Mayaguez	BS	BIOL-Biology	BS = 3.12	545	138
201525	Law Fall Semester 2014	A00290806	LAW-DAY	LW	AP	May 16, 2014	Univ de PR-Recinto Carolina	BA	CRJ-Justicia Criminal	BA = 3.24	545	139
201525	Law Fall Semester 2014	A00290708	LAW-DAY	LW	AP	Jul 3, 2014	Univ Interamer-Barranquitas	BA	CRJ-Justicia Criminal	BA = 3.67	468	139
201525	Law Fall Semester 2014	A00248775	LAW-DAY	LW	AP	Jun 2, 2014	PUCPR-Mayaguez	BA	CRIM-Criminology	BA = 4.00	686	148
201525	Law Fall Semester 2014	A00290560	LAW-DAY	LW	AP	Jun 17, 2014	Univ de PR-Recinto Mayaguez	BA		BA = 3.64	511	138
201525	Law Fall Semester 2014	A00255317	LAW-DAY	LW	AP	Jul 3, 2014	Univ Interamer-Ponce	BA		BA = 3.38	548	137
201525	Law Fall Semester 2014	A00279243	LAW-DAY	LW	AP	May 28, 2014	Univ Interamer-San German	BA		BA = 3.13	534	130
201525	Law Fall Semester 2014	A00238373	LAW-DAY	LW	AP	Jun 2, 2014	PUCPR-Ponce	BA	PSLW-Political Science	BA = 3.63	567	131
201525	Law Fall Semester 2014	A00290685	LAW-DAY	LW	AP	Jul 15, 2014	Univ de PR-Recinto Mayaguez	BA		BA = 2.87	534	141
201525	Law Fall Semester 2014	A00288058	LAW-DAY	LW	AP	Apr 10, 2014	Univ Interamer-Metropolitano	BA		BA = 3.44	515	129
201525	Law Fall Semester 2014	A00118901	LAW-DAY	LW	AP	Jun 24, 2014	PUCPR-Ponce	BBA		BBA = 3.90	635	132
201525	Law Fall Semester 2014	A00291468	LAW-DAY	LW	AP	Jun 17, 2014	Univ Interamer-Metropolitano	BA	CRJ-Justicia Criminal	BA = 3.93	524	133
201525	Law Fall Semester 2014	A00212417	LAW-DAY	LW	AP	Apr 23, 2014	Univ Interamer-Metropolitano	BA		BA = 3.73	518	136
201525	Law Fall Semester 2014	A00287509	LAW-DAY	LW	AP	Jun 17, 2014	Univ de PR-Recinto Rio Piedras	BA		BA = 3.04	518	132
201525	Law Fall Semester 2014	A00289227	LAW-DAY	LW	AP	Apr 14, 2014	Univ de PR-Recinto Mayaguez	BA		BA = 3.85	571	137
201525	Law Fall Semester 2014	A00291541	LAW-DAY	LW	AP	Jun 12, 2014	Univ de PR-Recinto Mayaguez	BA	PSYC-Psychology	BA = 3.51	539	139
201525	Law Fall Semester 2014	A00291253	LAW-DAY	LW	AP	May 22, 2014	Univ de PR-Recinto Mayaguez	BS	CHEM-Chemistry	BS = 2.66	558	141
201525	Law Fall Semester 2014	A00108672	LAW-DAY	LW	AP	Jul 15, 2014	Univ de PR-Recinto Arecibo	BSEE		BSEE = 3.59	469	130
201525	Law Fall Semester 2014	A00220016	LAW-DAY	LW	AP	Apr 14, 2014	Univ de PR-Recinto Mayaguez		FINA-Finance		589	143
201525	Law Fall Semester 2014	A00290171	LAW-DAY	LW	AP	Apr 30, 2014	Univ de PR-Recinto Mayaguez	BA	POSC-Political Science	BA = 3.83	575	136
201525	Law Fall Semester 2014	A00291907	LAW-DAY	LW	AP	Jul 15, 2014	Univ de PR-Recinto Mayaguez	BA	ORGC-Organizational	BA = 2.87	533	139
201525	Law Fall Semester 2014	A00290805	LAW-DAY	LW	AP	May 22, 2014	Univ de PR-Recinto Ponce	BA	FOPS-Forensic	BA = 3.36	543	137
201525	Law Fall Semester 2014	A00282663	LAW-DAY	LW	AP	Jul 24, 2014	Univ de PR-Recinto Rio Piedras	BA	PSYC-Psychology	BA = 3.67	494	129
201525	Law Fall Semester 2014	A00214988	LAW-DAY	LW	AP	Jul 11, 2014	Univ de PR-Recinto Mayaguez	BA	POSC-Political Science	BA = 3.14	477	132
201525	Law Fall Semester 2014	A00265624	LAW-DAY	LW	AP	Jun 12, 2014	Univ de PR-Recinto Rio Piedras	BA	SOPS-Psicologia Social	BA = 3.47	545	140
201525	Law Fall Semester 2014	A00288471	LAW-DAY	LW	AP	Apr 14, 2014	Univ de PR-Recinto Ponce	BS	BIOL-Biology	BS = 3.26	514	133
201525	Law Fall Semester 2014	A00089482	LAW-DAY	LW	AP	Apr 10, 2014	Univ de PR-Recinto Mayaguez	BA		BA = 3.23	580	135
201525	Law Fall Semester 2014	A00290808	LAW-DAY	LW	AP	Jun 26, 2014	Univ de PR-Recinto Rio Piedras	BA	PRLS-Pre Law Studies	BA = 3.11	533	141
201525	Law Fall Semester 2014	A00282712	LAW-DAY	LW	AP	Jun 17, 2014	Univ de PR-Recinto Bayamon	BBA		BBA = 3.02	531	137
201525	Law Fall Semester 2014	A00276703	LAW-DAY	LW	AP	Jul 15, 2014	Univ de PR-Recinto Mayaguez	BA		BA = 3.69	462	137
201525	Law Fall Semester 2014	A00212858	LAW-DAY	LW	AP	Jun 2, 2014	PUCPR-Ponce	BBA	BLAW-Business Law	BBA = 2.92	531	140
201525	Law Fall Semester 2014	A00291561	LAW-DAY	LW	AP	Jun 24, 2014	Univ de PR-Recinto Rio Piedras	BS	CHEM-Chemistry	BS = 3.07	545	133
201525	Law Fall Semester 2014	A00219188	LAW-DAY	LW	AP	Jun 17, 2014	Univ de PR-Recinto Ponce	BA		BA = 3.19	550	136
201525	Law Fall Semester 2014	A00289226	LAW-DAY	LW	AP	May 30, 2014	Univ del Sagrado Corazon-PR	BA	COMM-	BA = 3.24	597	141



201525	Law Fall Semester 2014	A00283306	LAW-DAY	LW	AP	Jul 11, 2014	Univ de PR-Recinto Rio Piedras	BA	POSC-Political Science	BA = 2.59	527	140
201525	Law Fall Semester 2014	A00291844	LAW-DAY	LW	AP	Jun 26, 2014	Univ de PR-Recinto Mayaguez	BA	POSC-Political Science	BA = 3.22	542	140
201525	Law Fall Semester 2014	A00290679	LAW-DAY	LW	AP	Jun 17, 2014	Univ de PR-Recinto Carolina	BA	CRJ-Justicia Criminal	BA = 3.71	499	126
201525	Law Fall Semester 2014	A00291540	LAW-DAY	LW	AP	Jul 3, 2014	Univ de PR-Recinto Bayamon	BBA		BBA = 3.06	523	139
201525	Law Fall Semester 2014	A00230834	LAW-DAY	LW	AP	May 27, 2014	Univ de PR-Recinto Rio Piedras	BA	SOCI-Sociology	BA = 3.27	543	135
201525	Law Fall Semester 2014	A00289768	LAW-DAY	LW	AP	Apr 3, 2014	Univ de PR-Recinto Mayaguez	BA		BA = 3.16	579	139
201525	Law Fall Semester 2014	A00240638	LAW-DAY	LW	AP	Jun 17, 2014	PUCPR-Ponce	BA	PRLS-Pre Law Studies	BA = 3.97	640	136
201525	Law Fall Semester 2014	A00291867	LAW-DAY	LW	AP	Jul 3, 2014	Univ de PR-Recinto Carolina	BA		BA = 3.62	508	130
201525	Law Fall Semester 2014	A00087874	LAW-DAY	LW	AP	Jul 15, 2014	PUCPR-Ponce	BS	ENSC-Environmental	BS = 3.73	525	137
201525	Law Fall Semester 2014	A00251230	LAW-DAY	LW	AP	Jun 18, 2014	PUCPR-Ponce	BA	POSC-Political Science	BA = 4.00	574	140
201525	Law Fall Semester 2014	A00216809	LAW-DAY	LW	AP	May 30, 2014	Univ de PR-Recinto Mayaguez	BBA	ACCT-Accounting	BBA = 2.77	557	141
201525	Law Fall Semester 2014	A00291013	LAW-DAY	LW	AP	May 30, 2014	Univ de PR-Recinto Mayaguez	BBA		BBA = 3.05	528	139
201525	Law Fall Semester 2014	A00277001	LAW-DAY	LW	AP	May 14, 2014	Univ de PR-Recinto Carolina	BA	BUAD-Business	BA = 3.30	529	123
201525	Law Fall Semester 2014	A00288472	LAW-DAY	LW	AP	Apr 10, 2014	Univ Interamer-Metropolitano	BA		BA = 3.94	549	129
201525	Law Fall Semester 2014	A00288473	LAW-DAY	LW	AP	May 1, 2014	Univ de PR-Recinto Cayey	BS		BS = 3.02	545	133
201525	Law Fall Semester 2014	A00291071	LAW-DAY	LW	AP	May 30, 2014	Univ de PR-Recinto Mayaguez	BA	POSC-Political Science	BA = 3.20	511	140
201525	Law Fall Semester 2014	A00290558	LAW-DAY	LW	AP	Jun 17, 2014	Universidad del Este	BA	CRJ-Justicia Criminal	BA = 3.94	628	134
201525	Law Fall Semester 2014	A00292017	LAW-DAY	LW	AP	Jul 15, 2014	Univ de PR-Recinto Rio Piedras	BBA	ACCT-Accounting	BBA = 3.30	523	132
201525	Law Fall Semester 2014	A00290832	LAW-DAY	LW	AP	May 14, 2014	Univ de PR-Recinto Carolina	BA	CRJ-Justicia Criminal	BA = 3.56	522	145
201525	Law Fall Semester 2014	A00221675	LAW-DAY	LW	AP	Jun 26, 2014	PUCPR-Ponce	BA	PRLS-Pre Law Studies	BA = 3.41	532	133
201525	Law Fall Semester 2014	A00290110	LAW-DAY	LW	AP	Jun 12, 2014	Univ de PR-Recinto Cayey	BA	OFAD-Office	BA = 3.30	497	133
201525	Law Fall Semester 2014	A00218696	LAW-DAY	LW	AP	Jul 15, 2014	PUCPR-Ponce	BA	CRIM-Criminology	BA = 3.14	375	135
201525	Law Fall Semester 2014	A00288467	LAW-DAY	LW	AP	Mar 26, 2014	Univ of Houston-TX	BS		BS = 3.48	621	140
201525	Law Fall Semester 2014	A00250572	LAW-DAY	LW	AP	Jul 15, 2014	Univ Interamer-Aguadilla		PSYC-Psychology		530	131
201525	Law Fall Semester 2014	A00213602	LAW-DAY	LW	AP	Jun 17, 2014	Univ de PR-Recinto Mayaguez	BA	HIST-History	BA = 2.85	563	140
201525	Law Fall Semester 2014	A00232516	LAW-DAY	LW	AP	Jun 12, 2014	PUCPR-Ponce	BA	PRLS-Pre Law Studies	BA = 3.56	557	143
201525	Law Fall Semester 2014	A00291711	LAW-DAY	LW	AP	Jun 12, 2014	Univ de PR-Recinto Mayaguez	BA	SOPS-Psicologia Social	BA = 3.61	572	145
201525	Law Fall Semester 2014	A00290924	LAW-DAY	LW	AP	Jul 3, 2014	Univ de PR-Recinto Bayamon	BBA	FINA-Finance	BBA = 2.82	534	135
201525	Law Fall Semester 2014	A00291716	LAW-DAY	LW	AP	Jul 3, 2014	Univ de PR-Recinto Ponce	BA	FOPS-Forensic	BA = 3.34	504	130
201525	Law Fall Semester 2014	A00225842	LAW-DAY	LW	AP	Jun 26, 2014	PUCPR-Ponce	BA	CRIM-Criminology	BA = 3.57	484	139
201525	Law Fall Semester 2014	A00007147	LAW-DAY	LW	AP	Jul 15, 2014	Univ del Turabo-PR	BBA	ACCT-Accounting	BBA = 3.79	702	149
201525	Law Fall Semester 2014	A00218961	LAW-DAY	LW	AP	Jun 26, 2014	Univ de PR-Recinto Ponce	BA	PSYC-Psychology	BA = 3.43	520	137
201525	Law Fall Semester 2014	A00290815	LAW-DAY	LW	AP	Jun 17, 2014	Univ de PR-Recinto Ponce	BBA	MKTG-Marketing	BBA = 2.58	607	137
201525	Law Fall Semester 2014	A00283308	LAW-DAY	LW	AP	Mar 3, 2014	Univ de PR-Recinto Aguadilla	BBA	MKTG-Marketing	BBA = 3.42	516	131
201525	Law Fall Semester 2014	A00291597	LAW-DAY	LW	AP	Jun 19, 2014	Univ de PR-Recinto Mayaguez	BA	PSYC-Psychology	BA = 3.32	524	132
201525	Law Fall Semester 2014	A00290555	LAW-DAY	LW	AP	Jun 24, 2014	Univ de PR-Recinto Mayaguez	BA		BA = 3.03	591	142
201525	Law Fall Semester 2014	A00290716	LAW-DAY	LW	AP	May 20, 2014	Univ de PR-Recinto Humacao	BBA	HURE-Human	BBA = 3.58	503	132



Término	Descripción del término	ID	Programa	Nivel	Decisión	Fecha Decisión	Universidad-1	Grado-1	Especialidad	GPA-1	EXAL	LSAT
201525	Law Fall Semester 2014	A00291598	LAW-EVENING	LW	AP	Jun 2, 2014	Univ Interamer-San German	BBA	ACCT-Accounting	BBA = 3.22	528	138
201525	Law Fall Semester 2014	A00090135	LAW-EVENING	LW	AP	Jul 15, 2014	PUCPR-Ponce	BS	MGNT-Management	BS = 3.12	512	135
201525	Law Fall Semester 2014	A00290925	LAW-EVENING	LW	AP	Jun 16, 2014	American Univ of PR	BA	COMM-Comunicaciones	BA = 3.35	527	131
201525	Law Fall Semester 2014	A00240932	LAW-EVENING	LW	AP	May 15, 2014	Univ de PR-Recinto Ponce	BS		BS = 3.41	609	137
201525	Law Fall Semester 2014	A00290927	LAW-EVENING	LW	AP	Jun 16, 2014	Univ de PR-Recinto Cayey	BA	PSYC-Psychology	BA = 3.30	522	133
201525	Law Fall Semester 2014	A00281680	LAW-EVENING	LW	AP	Jul 1, 2014	Universidad del Este	BA		BA = 2.90	501	130
201525	Law Fall Semester 2014	A00291250	LAW-EVENING	LW	AP	May 22, 2014	Univ Interamer-Barranquitas	BBA	ACCT-Accounting	BBA = 3.81	524	131
201525	Law Fall Semester 2014	A00291263	LAW-EVENING	LW	AP	May 27, 2014	Univ Interamer-Metropolitano	BA	PSLW-Political Science and	BA = 3.73	557	135
201525	Law Fall Semester 2014	A00222413	LAW-EVENING	LW	AP	Jun 12, 2014	PUCPR-Ponce	BS	GESC-General Science	BS = 3.38	497	136
201525	Law Fall Semester 2014	A00091172	LAW-EVENING	LW	AP	Jun 26, 2014	PUCPR-Ponce	BA		BA = 3.99	667	146
201525	Law Fall Semester 2014	A00232694	LAW-EVENING	LW	AP	Jun 12, 2014	PUCPR-Ponce	BA	PRLS-Pre Law Studies	BA = 3.78	499	140
201525	Law Fall Semester 2014	A00238609	LAW-EVENING	LW	AP	Jul 11, 2014	PUCPR-Mayaguez	BA		BA = 3.73	470	131
201525	Law Fall Semester 2014	A00211525	LAW-EVENING	LW	AP	Jun 26, 2014	PUCPR-Ponce	BA	PRLS-Pre Law Studies	BA = 3.58	530	128
201525	Law Fall Semester 2014	A00005779	LAW-EVENING	LW	AP	Jul 10, 2014	Univ de PR-Recinto Mayaguez	BA	PSYC-Psychology	BA = 2.66	547	131
201525	Law Fall Semester 2014	A00265671	LAW-EVENING	LW	AP	Jul 3, 2014	Univ de PR-Recinto Rio Piedras	BA	HISE-History Sec Ed	BA = 2.70	538	125
201525	Law Fall Semester 2014	A00217628	LAW-EVENING	LW	AP	Mar 3, 2014	PUCPR-Ponce	BS		BS = 3.27	549	128
201525	Law Fall Semester 2014	A00276778	LAW-EVENING	LW	AP	Jul 9, 2014	Univ de PR-Recinto Mayaguez	BA		BA = 3.77	517	133
201525	Law Fall Semester 2014	A00252826	LAW-EVENING	LW	AP	Jun 4, 2014	Univ de PR-Recinto Cayey	BA		BA = 3.80	541	136
201525	Law Fall Semester 2014	A00289075	LAW-EVENING	LW	AP	Apr 14, 2014	Univ de PR-Recinto Humacao	BBA		BBA = 3.06	529	139
201525	Law Fall Semester 2014	A00291133	LAW-EVENING	LW	AP	May 14, 2014	Univ Interamer-San German	BBA		BBA = 3.02	553	138
201525	Law Fall Semester 2014	A00289224	LAW-EVENING	LW	AP	Apr 8, 2014	Univ Interamer-Metropolitano	BA		BA = 3.06	533	143

Término	Descripción del término	ID	Programa	Nivel	Decisión	Fecha Decisión	Universidad-1	Grado-1	Especialidad	GPA-1	EXAL	LSAT
201545	Law Spring Semester 2015	A00295292	LAW-DAY	LW	AP	Dec 4, 2014	Univ Interamer-Metropolitano	BBA	MKTG-Marketing	BBA = 3.66	531	135
201545	Law Spring Semester 2015	A00288057	LAW-DAY	LW	AP	Dec 10, 2014	Univ de PR-Recinto Rio Piedras	BA	EDUC-Education	BA = 3.02	508	132
201545	Law Spring Semester 2015	A00296471	LAW-DAY	LW	AP	Dec 8, 2014	Univ de PR-Recinto Mayaguez	BA		BA = 3.29	510	135
201545	Law Spring Semester 2015	A00300934	LAW-DAY	LW	AP	Dec 8, 2014	Univ Interamer-Barranquitas	BBA	ENTR-Entrepreneurial Experience	BBA = 2.77	532	130
201545	Law Spring Semester 2015	A00286788	LAW-DAY	LW	AP	Dec 16, 2014	Univ de PR-Recinto Mayaguez	BS	MGNT-Management	BS = 2.28	621	136
201545	Law Spring Semester 2015	A00212871	LAW-DAY	LW	AP	Dec 1, 2014	Univ Interamer-Guayama	BA	CRJ-Justicia Criminal	BA = 3.34	487	132
201545	Law Spring Semester 2015	A00229157	LAW-DAY	LW	AP	Nov 13, 2014	Univ de PR-Recinto Mayaguez	BA	PSYC-Psychology	BA = 3.39	583	140
201545	Law Spring Semester 2015	A00297511	LAW-DAY	LW	AP	Dec 11, 2014	Univ Interamer-Aguadilla	BA	ELED-Elementary Education	BA = 3.20	576	143
201545	Law Spring Semester 2015	A00294515	LAW-DAY	LW	AP	Nov 7, 2014	Univ de PR-Recinto Cayey	BS	CHTC-Chemical Technology	BS = 3.47	594	132
201545	Law Spring Semester 2015	A00265558	LAW-DAY	LW	AP	Dec 1, 2014	Univ Interamer-Guayama	BA		BA = 3.29	526	128
201545	Law Spring Semester 2015	A00297544	LAW-DAY	LW	AP	Dec 11, 2014	Univ de PR-Recinto Rio Piedras	BBA	MGNT-Management	BBA = 3.06	508	137
201545	Law Spring Semester 2015	A00301644	LAW-DAY	LW	AP	Dec 11, 2014	Univ de PR-Recinto Cayey	BBA	MGNT-Management	BBA = 3.76	536	133
201545	Law Spring Semester 2015	A00095499	LAW-DAY	LW	AP	Jan 7, 2015	PUCPR-Ponce	BS	PSYC-Psychology	BS = 3.51	474	137
201545	Law Spring Semester 2015	A00302925	LAW-DAY	LW	AP	Jan 8, 2015	Univ de PR-Recinto Aguadilla	BBA	ACCT-Accounting	BBA = 2.70	587	138
201545	Law Spring Semester 2015	A00269116	LAW-DAY	LW	AP	Dec 16, 2014	Otras instituciones	BA	CRJ-Justicia Criminal	BA = 3.84	597	129
201545	Law Spring Semester 2015	A00301231	LAW-DAY	LW	AP	Dec 10, 2014	Univ de PR-Recinto Mayaguez	BBA	ECON-Economics	BBA = 2.70	513	141
201545	Law Spring Semester 2015	A00215007	LAW-DAY	LW	AP	Dec 10, 2014	PUCPR-Ponce	BBA	FINA-Finance	BBA = 3.47	512	130
201545	Law Spring Semester 2015	A00294500	LAW-DAY	LW	AP	Nov 12, 2014	Univ Interamer-Metropolitano	BA	CRJ-Justicia Criminal	BA = 3.88	555	135
201545	Law Spring Semester 2015	A00232200	LAW-DAY	LW	AP	Jan 8, 2015	PUCPR-Ponce	BBA	ACCT-Accounting	BBA = 3.60	517	128
201545	Law Spring Semester 2015	A00224578	LAW-DAY	LW	AP	Nov 20, 2014	Univ Interamer-San German	BA	SOCI-Sociology	BA = 3.91	536	137
201545	Law Spring Semester 2015	A00297298	LAW-DAY	LW	AP	Dec 10, 2014	Fordham Univ-NY	BA	ECON-Economics	BA = 3.47	574	133
201545	Law Spring Semester 2015	A00215231	LAW-DAY	LW	AP	Dec 3, 2014	Univ de PR-Recinto Rio Piedras	BA	MOLG-Modern Languages	BA = 3.19	508	139
201545	Law Spring Semester 2015	A00296477	LAW-DAY	LW	AP	Dec 10, 2014	Univ de PR-Recinto Mayaguez	BA	POSC-Political Science	BA = 2.85	506	141
201545	Law Spring Semester 2015	A00299646	LAW-DAY	LW	AP	Dec 17, 2014	Univ Interamer-Metropolitano	BBA	MKTG-Marketing	BBA = 3.20	541	142
201545	Law Spring Semester 2015	A00293659	LAW-DAY	LW	AP	Dec 11, 2014	Univ de PR-Recinto Arecibo	BA	LING-Linguistics	BA = 3.19	479	130
201545	Law Spring Semester 2015	A00294510	LAW-DAY	LW	AP	Dec 1, 2014	Univ Interamer-San German	BS	BiOE-Biology Sec Ed	BS = 2.38	563	137



201545	Law Spring Semester 2015	A00302042	LAW-DAY	LW	AP	Dec 10, 2014	Univ Interamer-Metropolitano	BA	CRJ-Justicia Criminal	BA = 3.94	480	127
201545	Law Spring Semester 2015	A00297506	LAW-DAY	LW	AP	Nov 18, 2014	Univ de la Habana	BA	LAW-Law	BA = 3.16	563	
201545	Law Spring Semester 2015	A00250655	LAW-DAY	LW	AP	Dec 10, 2014	Univ de PR-Recinto Rio Piedras	BA	POSC-Political Science	BA = 2.88	535	134
201545	Law Spring Semester 2015	A00256343	LAW-DAY	LW	AP	Dec 10, 2014	PUCPR-Ponce	BA	FREN-French	BA = 3.29	479	142
201545	Law Spring Semester 2015	A00301531	LAW-DAY	LW	AP	Dec 9, 2014	Univ del Sagrado Corazon-PR	BBA	MKTG-Marketing	BBA = 3.68	540	133
201545	Law Spring Semester 2015	A00302218	LAW-DAY	LW	AP	Dec 10, 2014	Univ de PR-Recinto Rio Piedras	BA	SEED-Secondary Education	BA = 3.20	552	132
201545	Law Spring Semester 2015	A00261059	LAW-DAY	LW	AP	Dec 10, 2014	Univ Metropolitana-PR	BA	CRJ-Justicia Criminal	BA = 3.48	504	130
201545	Law Spring Semester 2015	A00290570	LAW-DAY	LW	AP	Dec 10, 2014	Univ de PR-Recinto Arecibo	BBA		BBA = 3.52	534	136
201545	Law Spring Semester 2015	A00302742	LAW-DAY	LW	AP	Jan 8, 2015	Univ de PR-Recinto Ponce	BS	BIOL-Biology	BS = 3.10	529	140
201545	Law Spring Semester 2015	A00210519	LAW-DAY	LW	AP	Dec 10, 2014	Univ de PR-Recinto Mayaguez	BA	PSYC-Psychology	BA = 3.12	521	139
201545	Law Spring Semester 2015	A00301641	LAW-DAY	LW	AP	Dec 11, 2014	Univ de PR-Recinto Humacao	BA	SOWK-Social Work	BA = 3.66	516	133
201545	Law Spring Semester 2015	A00299658	LAW-DAY	LW	AP	Dec 10, 2014	Univ Interamer-Aguadilla	BA	CRJ-Justicia Criminal	BA = 3.92	474	126
201545	Law Spring Semester 2015	A00209223	LAW-DAY	LW	AP	Nov 7, 2014	PUCPR-Ponce	BA	CRIM-Criminology	BA = 3.53	479	133
201545	Law Spring Semester 2015	A00290725	LAW-DAY	LW	AP	Dec 10, 2014	Univ de PR-Recinto Mayaguez	BS	POSC-Political Science	BS = 3.00	525	134



Término	Descripción del término	ID	Programa	Nivel	Decisión	Fecha Decisión	Universidad-1	Grado-1	Especialidad	GPA-1	EXAL	LSAT
201545	Law Spring Semester 2015	A00292703	LAW-EVENING	LW	AP	Nov 4, 2014	Univ Interamer-Guayama	BA	CRJ-Justicia Criminal	BA = 3.67	540	135
201545	Law Spring Semester 2015	A00031082	LAW-EVENING	LW	AP	Nov 18, 2014	PUCPR-Ponce	BSEE	EACH-Early Childhood Education	BSEE = 3.48	553	132
201545	Law Spring Semester 2015	A00261755	LAW-EVENING	LW	AP	Nov 12, 2014	Univ de PR-Recinto Carolina	BA	CRJ-Justicia Criminal	BA = 3.58	521	131
201545	Law Spring Semester 2015	A00005027	LAW-EVENING	LW	AP	Dec 3, 2014	Univ de PR-Recinto Ponce	BA	ELED-Elementary Education	BA = 3.04	609	139
201545	Law Spring Semester 2015	A00097064	LAW-EVENING	LW	AP	Dec 10, 2014	PUCPR-Ponce	BA	PHIL-Philosophy	BA = 3.92	615	137
201545	Law Spring Semester 2015	A00290693	LAW-EVENING	LW	AP	Dec 10, 2014	Univ Interamer-Ponce	BA	CRJ-Justicia Criminal	BA = 3.25	464	135
201545	Law Spring Semester 2015	A00112575	LAW-EVENING	LW	AP	Nov 14, 2014	PUCPR-Ponce	BA	SOWK-Social Work	BA = 3.63	554	132
201545	Law Spring Semester 2015	A00297491	LAW-EVENING	LW	AP	Dec 11, 2014	Univ de PR-Recinto Mayaguez	BBA	ACCT-Accounting	BBA = 2.81	578	137
201545	Law Spring Semester 2015	A00298310	LAW-EVENING	LW	AP	Nov 20, 2014	Univ de PR-Recinto Rio Piedras	BA	HIST-History	BA = 3.00	589	137
201545	Law Spring Semester 2015	A00092552	LAW-EVENING	LW	AP	Dec 9, 2014	PUCPR-Ponce	BA	SOWK-Social Work	BA = 3.95	531	132
201545	Law Spring Semester 2015	A00299650	LAW-EVENING	LW	AP	Dec 11, 2014	Univ de PR-Recinto Carolina	BA	SOCI-Sociology	BA = 3.02	551	138
201545	Law Spring Semester 2015	A00087671	LAW-EVENING	LW	AP	Dec 4, 2014	PUCPR-Ponce	BSSE		BSSE = 3.56	616	148
201545	Law Spring Semester 2015	A00250941	LAW-EVENING	LW	AP	Nov 18, 2014	Univ de PR-Recinto Cayey	BBA		BBA = 3.40	540	133
201545	Law Spring Semester 2015	A00128168	LAW-EVENING	LW	AP	Dec 11, 2014	Univ de PR-Recinto Arecibo	BBA	ACCT-Accounting	BBA = 2.85	556	138
201545	Law Spring Semester 2015	A00294507	LAW-EVENING	LW	AP	Dec 10, 2014	Univ Interamer-San German	BS	MICR-Microbiologia	BS = 3.09	518	135
201545	Law Spring Semester 2015	A00296488	LAW-EVENING	LW	AP	Nov 7, 2014	Univ de PR-Recinto Cayey	BA	EDUC-Education	BA = 3.13	544	133
201545	Law Spring Semester 2015	A00243561	LAW-EVENING	LW	AP	Dec 10, 2014	Univ Interamer-Metropolitano	BA	CRJ-Justicia Criminal	BA = 2.95	553	131
201545	Law Spring Semester 2015	A00302028	LAW-EVENING	LW	AP	Dec 9, 2014	Univ de PR-Recinto Mayaguez	BA		BA = 3.05	631	135
201545	Law Spring Semester 2015	A00290674	LAW-EVENING	LW	AP	Dec 16, 2014	Univ de PR-Recinto Rio Piedras	BA		BA = 3.41	498	134
201545	Law Spring Semester 2015	A00296436	LAW-EVENING	LW	AP	Dec 9, 2014	Univ Interamer-Ponce	BS		BS = 3.48	589	136
201545	Law Spring Semester 2015	A00213059	LAW-EVENING	LW	AP	Dec 11, 2014	Univ Interamer-Ponce	BA	PSYC-Psychology	BA = 3.27	514	133



Término	Descripción del término	ID	Programa	Nivel	Decisión	Fecha Decisión	Universidad-1	Grado-1	Especialidad	GPA-1	EXAL	LSAT
201625	Law Fall Semester 2015	A00307805	LAW-DAY	LW	AP	Jul 2, 2015	Univ Interamer-San German	BBA		BBA = 3.24	491	127
201625	Law Fall Semester 2015	A00086353	LAW-DAY	LW	AP	May 4, 2015	Univ Interamer-San German	BBA	MGNT-Management	BBA = 3.13	526	137
201625	Law Fall Semester 2015	A00244292	LAW-DAY	LW	AP	Jul 2, 2015	Univ de PR-Recinto Rio Piedras	BA	POSC-Political Science	BA = 3.21	449	133
201625	Law Fall Semester 2015	A00307276	LAW-DAY	LW	AP	Jun 9, 2015	Univ de PR-Recinto Mayaguez	BA		BA = 3.26	544	142
201625	Law Fall Semester 2015	A00308425	LAW-DAY	LW	AP	Jun 29, 2015	Univ Interamer-Metropolitano	BBA		BBA = 3.18	489	134
201625	Law Fall Semester 2015	A00234659	LAW-DAY	LW	AP	Jun 15, 2015	PUCPR-Ponce	BA	PRLS-Pre Law Studies	BA = 3.72	534	131
201625	Law Fall Semester 2015	A00306466	LAW-DAY	LW	AP	Jun 30, 2015	Univ Interamer-Metropolitano	BA	CRUJ-Justicia Criminal	BA = 3.95	461	134
201625	Law Fall Semester 2015	A00308329	LAW-DAY	LW	AP	Jun 15, 2015	Univ de PR-Recinto Mayaguez	BA	POSC-Political Science	BA = 3.42	597	137
201625	Law Fall Semester 2015	A00305649	LAW-DAY	LW	AP	Jun 11, 2015	Univ Interamer-San German	BBA	ELED-Elementary	BBA = 3.54	419	133
201625	Law Fall Semester 2015	A00246090	LAW-DAY	LW	AP	May 28, 2015	Univ de PR-Recinto Arecibo	BA		BA = 3.95	506	127
201625	Law Fall Semester 2015	A00303813	LAW-DAY	LW	AP	Mar 25, 2015	Univ Interamer-Ponce	BA	CRUJ-Justicia Criminal	BA = 3.79	603	136
201625	Law Fall Semester 2015	A00279245	LAW-DAY	LW	AP	Jul 17, 2015	Univ de PR-Recinto Aguadilla	BBA		BBA = 3.34	439	129
201625	Law Fall Semester 2015	A00308880	LAW-DAY	LW	AP	Jul 21, 2015	Univ del Turabo-PR	BA	CRIM-Criminology	BA = 3.86	483	137
201625	Law Fall Semester 2015	A00308556	LAW-DAY	LW	AP	Jun 29, 2015	Univ del Turabo-PR	BBA	CRIM-Criminology	BBA = 3.53	532	139
201625	Law Fall Semester 2015	A00299661	LAW-DAY	LW	AP	Jun 29, 2015	Univ de PR-Recinto Mayaguez	BA	POSC-Political Science	BA = 3.05	450	128
201625	Law Fall Semester 2015	A00306469	LAW-DAY	LW	AP	May 13, 2015	Univ Interamer-San German	BA	CRUJ-Justicia Criminal	BA = 3.14	491	130
201625	Law Fall Semester 2015	A00216418	LAW-DAY	LW	AP	Jun 26, 2015	Univ de PR-Recinto Rio Piedras	BA	PSYC-Psychology	BA = 2.85	528	131
201625	Law Fall Semester 2015	A00305231	LAW-DAY	LW	AP	Apr 13, 2015	Univ de PR-Recinto Carolina	BA	CRUJ-Justicia Criminal	BA = 3.55	514	136
201625	Law Fall Semester 2015	A00218211	LAW-DAY	LW	AP	Aug 5, 2015	PUCPR-Ponce	BBA	BLAW-Business Law	BBA = 2.76	518	132
201625	Law Fall Semester 2015	A00229479	LAW-DAY	LW	AP	Jun 23, 2015	PUCPR-Ponce	BA	POSC-Political Science	BA = 3.21	596	130
201625	Law Fall Semester 2015	A00238004	LAW-DAY	LW	AP	Jul 2, 2015	PUCPR-Ponce	BA	SOWK-Social Work	BA = 3.46	549	144
201625	Law Fall Semester 2015	A00208476	LAW-DAY	LW	AP	Apr 17, 2015	Univ de PR-Recinto Ponce	BBA	ACCT-Accounting	BBA = 2.92	665	146
201625	Law Fall Semester 2015	A00308832	LAW-DAY	LW	AP	Jul 21, 2015	Univ de PR-Recinto Rio Piedras	BA	HURE-Human	BA = 3.43	520	125
201625	Law Fall Semester 2015	A00308433	LAW-DAY	LW	AP	Jun 29, 2015	Univ de PR-Recinto Rio Piedras	BA	ELED-Elementary	BA = 3.43	417	135
201625	Law Fall Semester 2015	A0009270	LAW-DAY	LW	AP	Jul 2, 2015	PUCPR-Ponce	BBA		BBA = 2.97	510	134
201625	Law Fall Semester 2015	A00308946	LAW-DAY	LW	AP	Jul 21, 2015	Univ de PR-Recinto Rio Piedras	BBA	MGNT-Management	BBA = 2.79	510	133
201625	Law Fall Semester 2015	A00301972	LAW-DAY	LW	AP	Jun 26, 2015	Univ Interamer-Aguadilla	BA	CRUJ-Justicia Criminal	BA = 3.48	416	128
201625	Law Fall Semester 2015	A00307132	LAW-DAY	LW	AP	Jun 29, 2015	Univ de PR-Recinto Carolina	BA	CRUJ-Justicia Criminal	BA = 3.21	537	123
201625	Law Fall Semester 2015	A00307217	LAW-DAY	LW	AP	May 13, 2015	Univ de PR-Recinto Rio Piedras	BA	PSYC-Psychology	BA = 3.57	521	131
201625	Law Fall Semester 2015	A00288470	LAW-DAY	LW	AP	Mar 25, 2015	Univ de PR-Recinto Mayaguez	BS		BS = 3.00	621	144
201625	Law Fall Semester 2015	A00308703	LAW-DAY	LW	AP	Jul 10, 2015	Univ de PR-Recinto Rio Piedras	BA		BA = 3.33	529	130
201625	Law Fall Semester 2015	A00238116	LAW-DAY	LW	AP	Jul 21, 2015	PUCPR-Ponce	BA		BA = 3.67	450	129
201625	Law Fall Semester 2015	A00217251	LAW-DAY	LW	AP	Jul 21, 2015	PUCPR-Ponce	BA	SOWK-Social Work	BA = 3.22	484	137
201625	Law Fall Semester 2015	A00299647	LAW-DAY	LW	AP	Apr 29, 2015	Univ de PR-Recinto Rio Piedras	BA	PRLS-Pre Law Studies	BA = 2.93	535	130
201625	Law Fall Semester 2015	A00228671	LAW-DAY	LW	AP	Jun 8, 2015	PUCPR-Ponce	BA	POSC-Political Science	BA = 3.45	521	136
201625	Law Fall Semester 2015	A00308742	LAW-DAY	LW	AP	Jul 21, 2015	Univ de PR-Recinto Carolina	BA	CRUJ-Justicia Criminal	BA = 2.84	503	127
201625	Law Fall Semester 2015	A00307306	LAW-DAY	LW	AP	Jun 5, 2015	Univ del Sagrado Corazon-PR	BBA	MKTG-Marketing	BBA = 3.38	469	128
201625	Law Fall Semester 2015	A00308557	LAW-DAY	LW	AP	Jul 21, 2015	Univ del Sagrado Corazon-PR	BA	PSYC-Psychology	BA = 2.95	419	132
201625	Law Fall Semester 2015	A00302027	LAW-DAY	LW	AP	Jul 2, 2015	Univ de PR-Recinto Rio Piedras	BA	POSC-Political Science	BA = 3.03	525	138
201625	Law Fall Semester 2015	A00308469	LAW-DAY	LW	AP	Jun 23, 2015	Univ de PR-Recinto Rio Piedras	BA		BA = 3.22	571	139
201625	Law Fall Semester 2015	A00308468	LAW-DAY	LW	AP	Jun 26, 2015	Univ de PR-Recinto Mayaguez	BA		BA = 2.78	522	133
201625	Law Fall Semester 2015	A00090867	LAW-DAY	LW	AP	Jul 2, 2015	PUCPR-Ponce	BS	LTBS-Liberal Studies	BS = 2.71	510	136



201625	Law Fall Semester 2015	A00240352	LAW-DAY	LW	AP	May 22, 2015	PUCPR-Ponce	BBA	FINA-Finance	BBA = 2.76	517	133
201625	Law Fall Semester 2015	A00252967	LAW-DAY	LW	AP	Jul 7, 2015	PUCPR-Ponce	BA	CRIM-Criminology	BA = 3.96	633	148
201625	Law Fall Semester 2015	A00233052	LAW-DAY	LW	AP	Jun 30, 2015	Univ de PR-Recinto Mayaguez	BA	PSYC-Psychology	BA = 3.22	533	139
201625	Law Fall Semester 2015	A00307993	LAW-DAY	LW	AP	Jun 25, 2015	Univ Interamer-Guayama	BA	CRJ-Justicia Criminal	BA = 3.88	484	129
201625	Law Fall Semester 2015	A00308660	LAW-DAY	LW	AP	Jul 21, 2015	Universidad del Este	BBA	ACCT-Accounting	BBA = 2.61	533	138
201625	Law Fall Semester 2015	A00307145	LAW-DAY	LW	AP	Jul 10, 2015	Univ de PR-Recinto Mayaguez	BBA	MGMT-Management	BBA = 2.79	528	128
201625	Law Fall Semester 2015	A00247027	LAW-DAY	LW	AP	Jul 2, 2015	PUCPR-Ponce	BS	GESG-General Science	BS = 2.94	535	136
201625	Law Fall Semester 2015	A00307113	LAW-DAY	LW	AP	May 28, 2015	Univ de PR-Recinto Carolina	BA	CRJ-Justicia Criminal	BA = 3.59	484	123
201625	Law Fall Semester 2015	A00235077	LAW-DAY	LW	AP	Jun 5, 2015	Univ de PR-Recinto Cayey	BA	CRIM-Criminology	BA = 3.39	516	142
201625	Law Fall Semester 2015	A00234211	LAW-DAY	LW	AP	Jun 26, 2015	PUCPR-Ponce	BA	CRIM-Criminology	BA = 3.67	413	134
201625	Law Fall Semester 2015	A00308597	LAW-DAY	LW	AP	Jul 8, 2015	Univ de PR-Recinto Cayey	BA	PSYC-Psychology	BA = 3.85	497	130
201625	Law Fall Semester 2015	A00221090	LAW-DAY	LW	AP	Jun 29, 2015	PUCPR-Ponce	BA	CRIM-Criminology	BA = 3.18	643	134
201625	Law Fall Semester 2015	A00252187	LAW-DAY	LW	AP	Jul 2, 2015	PUCPR-Ponce	BBA		BBA = 2.94	514	139
201625	Law Fall Semester 2015	A00214373	LAW-DAY	LW	AP	Jun 29, 2015	PUCPR-Ponce	BA	POSC-Political Science	BA = 3.85	431	131
201625	Law Fall Semester 2015	A00253830	LAW-DAY	LW	AP	Jun 29, 2015	Univ Interamer-Metropolitano	BA	CRJ-Justicia Criminal	BA = 3.27	427	134
201625	Law Fall Semester 2015	A00245780	LAW-DAY	LW	AP	Jul 2, 2015	PUCPR-Ponce	BBA	BLAW-Business Law	BBA = 3.63	517	132
201625	Law Fall Semester 2015	A00304080	LAW-DAY	LW	AP	Apr 17, 2015	Univ de PR-Recinto Mayaguez	BA	POSC-Political Science	BA = 4.00	545	132
201625	Law Fall Semester 2015	A00246736	LAW-DAY	LW	AP	May 28, 2015	Univ Interamer-San German	BA	PSYC-Psychology	BA = 3.27	551	139
201625	Law Fall Semester 2015	A00308424	LAW-DAY	LW	AP	Jul 8, 2015	Univ de PR-Recinto Arecibo	BA		BA = 3.27	464	132
201625	Law Fall Semester 2015	A00110011	LAW-DAY	LW	AP	May 18, 2015	Univ Interamer-Ponce	BBA	HURE-Human	BBA = 3.71	583	130
201625	Law Fall Semester 2015	A00307146	LAW-DAY	LW	AP	Jul 8, 2015	Univ Interamer-Arecibo	BA	CRJ-Justicia Criminal	BA = 3.74	528	134
201625	Law Fall Semester 2015	A00307302	LAW-DAY	LW	AP	Jun 11, 2015	Univ de PR-Recinto Aguadilla	BBA	HURE-Human	BBA = 3.56	542	142
201625	Law Fall Semester 2015	A00308846	LAW-DAY	LW	AP	Jul 21, 2015	Univ Interamer-Ponce	BA	CRJ-Justicia Criminal	BA = 3.79	471	124
201625	Law Fall Semester 2015	A00231964	LAW-DAY	LW	AP	Jul 21, 2015	Univ de PR-Recinto Ponce	BA		BA = 3.35	572	138
201625	Law Fall Semester 2015	A00225944	LAW-DAY	LW	AP	May 18, 2015	Univ de PR-Recinto Cayey	BA	HIST-History	BA = 3.74	502	133
201625	Law Fall Semester 2015	A00309189	LAW-DAY	LW	AP	Aug 4, 2015	Otras instituciones	BS	CHEM-Chemistry	BS = 2.95	545	131
201625	Law Fall Semester 2015	A00230979	LAW-DAY	LW	AP	Jul 21, 2015	PUCPR-Ponce	BA	PSLW-Political Science	BA = 3.58	565	147
201625	Law Fall Semester 2015	A00307405	LAW-DAY	LW	AP	May 19, 2015	Univ de PR-Recinto Ponce	BA		BA = 3.51	479	133
201625	Law Fall Semester 2015	A00231653	LAW-DAY	LW	AP	Jul 3, 2015	Univ de PR-Recinto Mayaguez	BA	POSC-Political Science	BA = 3.66	488	128
201625	Law Fall Semester 2015	A00307939	LAW-DAY	LW	AP	May 28, 2015	Univ de PR-Recinto Mayaguez	BBA	ACCT-Accounting	BBA = 2.52	618	137
201625	Law Fall Semester 2015	A00240229	LAW-DAY	LW	AP	Jul 2, 2015	Univ de PR-Recinto Mayaguez	BA		BA = 3.61	496	134
201625	Law Fall Semester 2015	A00249948	LAW-DAY	LW	AP	Jul 2, 2015	Caribbean Univ-PR	BA		BA = 3.70	469	136
201625	Law Fall Semester 2015	A00219889	LAW-DAY	LW	AP	May 26, 2015	Univ de PR-Recinto Ponce	BBA	MKTG-Marketing	BBA = 2.33	599	127
201625	Law Fall Semester 2015	A00309056	LAW-DAY	LW	AP	Jul 21, 2015	Univ Interamer-Metropolitano	BA	CRJ-Justicia Criminal	BA = 3.90	519	138
201625	Law Fall Semester 2015	A00097081	LAW-DAY	LW	AP	Jul 2, 2015	PUCPR-Ponce	BA		BA = 3.49	508	130
201625	Law Fall Semester 2015	A00308849	LAW-DAY	LW	AP	Aug 5, 2015	Univ del Sagrado Corazon-PR	BA	PERI-Periodismo	BA = 3.44	459	127
201625	Law Fall Semester 2015	A00308622	LAW-DAY	LW	AP	Aug 5, 2015	Univ de Phoenix	BS	MGMT-Management	BS = 3.76	441	130
201625	Law Fall Semester 2015	A00218829	LAW-DAY	LW	AP	May 19, 2015	Univ Interamer-Ponce	BA	SEED-Secondary	BA = 3.97	675	141
201625	Law Fall Semester 2015	A00305232	LAW-DAY	LW	AP	Jun 9, 2015	Univ de PR-Recinto Arecibo	BBA	FINA-Finance	BBA = 2.59	524	137
201625	Law Fall Semester 2015	A00228847	LAW-DAY	LW	AP	Jun 25, 2015	Univ de PR-Recinto Mayaguez	BA		BA = 3.23	534	130
201625	Law Fall Semester 2015	A00308294	LAW-DAY	LW	AP	Jun 26, 2015	Univ del Turabo-PR	BA	CRIM-Criminology	BA = 3.10	491	129
201625	Law Fall Semester 2015	A00274791	LAW-DAY	LW	AP	May 22, 2015	Univ Interamer-Metropolitano	BA		BA = 3.15	483	129
201625	Law Fall Semester 2015	A00217299	LAW-DAY	LW	AP	May 26, 2015	PUCPR-Ponce	BA	PUAD-Public	BA = 3.17	494	144



201625	Law Fall Semester 2015	A00307128	LAW-DAY	LW	AP	May 12, 2015	Univ de PR-Recinto Mayaguez	BA	POSC-Political Science	BA = 3.44	572	145
201625	Law Fall Semester 2015	A00250461	LAW-DAY	LW	AP	Jun 26, 2015	Univ de PR-Recinto Arecibo	BBA	MGMT-Management	BBA = 2.89	516	133
201625	Law Fall Semester 2015	A00230463	LAW-DAY	LW	AP	Jul 2, 2015	PUCPR-Ponce	BA	PRLS-Pre Law Studies	BA = 3.66	490	140
201625	Law Fall Semester 2015	A00307310	LAW-DAY	LW	AP	Jun 25, 2015	Univ de Sagrado Corazon-PR	BA		BA = 3.14	476	134
201625	Law Fall Semester 2015	A00304076	LAW-DAY	LW	AP	May 4, 2015	Univ de PR-Recinto Mayaguez	BA		BA = 3.17	542	141
201625	Law Fall Semester 2015	A00308423	LAW-DAY	LW	AP	Jul 21, 2015	Univ Interamer-Metropolitano	BA	POSC-Political Science	BA = 2.88	494	140
201625	Law Fall Semester 2015	A00228992	LAW-DAY	LW	AP	Jul 21, 2015	Univ de PR-Recinto Cayey	BBA	MGMT-Management	BBA = 3.23	470	133
201625	Law Fall Semester 2015	A00303617	LAW-DAY	LW	AP	May 28, 2015	Univ de PR-Recinto Arecibo	BBA	ACCT-Accounting	BBA = 3.77	497	137
201625	Law Fall Semester 2015	A00268787	LAW-DAY	LW	AP	May 18, 2015	Univ de PR-Recinto Rio Piedras	BA		BA = 3.04	510	131
201625	Law Fall Semester 2015	A00219268	LAW-DAY	LW	AP	Jun 24, 2015	PUCPR-Ponce	BBA	FINA-Finance	BBA = 3.75	604	140
201625	Law Fall Semester 2015	A00248286	LAW-DAY	LW	AP	Jul 2, 2015	PUCPR-Ponce	BA	PSLW-Political Science	BA = 4.00	539	137
201625	Law Fall Semester 2015	A00306301	LAW-DAY	LW	AP	Jul 2, 2015	Univ Adventista Antillas	BBA	ACCT-Accounting	BBA = 3.22	670	146
201625	Law Fall Semester 2015	A00127832	LAW-DAY	LW	AP	Jul 21, 2015	PUCPR-Ponce	BBA		BBA = 2.36	465	129
201625	Law Fall Semester 2015	A00241557	LAW-DAY	LW	AP	Jul 2, 2015	Univ de PR-Recinto Mayaguez	BA		BA = 3.10	567	143
201625	Law Fall Semester 2015	A00226936	LAW-DAY	LW	AP	Jul 2, 2015	PUCPR-Ponce	BA	HIST-History	BA = 3.00	639	146
201625	Law Fall Semester 2015	A00243235	LAW-DAY	LW	AP	Jul 2, 2015	PUCPR-Ponce	BA	PSLW-Political Science	BA = 3.93	559	141
201625	Law Fall Semester 2015	A00240240	LAW-DAY	LW	AP	Jul 2, 2015	PUCPR-Ponce	BA	POSC-Political Science	BA = 3.50	531	137
201625	Law Fall Semester 2015	A00221865	LAW-DAY	LW	AP	Jun 11, 2015	PUCPR-Ponce	BA	PUAD-Public	BA = 3.53	487	130
201625	Law Fall Semester 2015	A00226543	LAW-DAY	LW	AP	Jul 2, 2015	PUCPR-Ponce	BA		BA = 3.73	447	126
201625	Law Fall Semester 2015	A00248796	LAW-DAY	LW	AP	Jul 2, 2015	Univ de PR-Recinto Ponce	BA		BA = 3.70	550	134
201625	Law Fall Semester 2015	A00232227	LAW-DAY	LW	AP	May 19, 2015	Univ de PR-Recinto Mayaguez	BA		BA = 3.88	549	135
201625	Law Fall Semester 2015	A00206924	LAW-DAY	LW	AP	Jul 2, 2015	PUCPR-Ponce	BSLB		BSLB = 2.99	500	134

Término	Descripción del término	ID	Programa	Nivel	Decisión	Fecha Decisión	Universidad-1	Grado-1	Especialidad	GPA-1	EXAL	LSAT
201625	Law Fall Semester 2015	A00088614	LAW-EVENING	LW	AP	Jul 9, 2015	Univ Interamer-Ponce	BA	EACH-Early Childhood	BA = 3.78	554	132
201625	Law Fall Semester 2015	A00215159	LAW-EVENING	LW	AP	Jul 2, 2015	Univ de PR-Recinto Ponce	BSEE		BSEE = 3.82	478	131
201625	Law Fall Semester 2015	A00307503	LAW-EVENING	LW	AP	Jun 11, 2015	Univ Interamer-Metropolitano	BA	PSYC-Psychology	BA = 3.03	451	130
201625	Law Fall Semester 2015	A00264048	LAW-EVENING	LW	AP	Jul 2, 2015	Univ de PR-Recinto Mayaguez	BA		BA = 3.26	468	129
201625	Law Fall Semester 2015	A00220813	LAW-EVENING	LW	AP	Jun 9, 2015	PUCPR-Ponce	BS		BS = 3.48	500	139
201625	Law Fall Semester 2015	A00308130	LAW-EVENING	LW	AP	Jun 29, 2015	Univ de PR-Recinto Arecibo	BBA	ACCT-Accounting	BBA = 3.30	435	134
201625	Law Fall Semester 2015	A00245061	LAW-EVENING	LW	AP	Jun 26, 2015	Univ de PR-Recinto Ponce	BA	FOPS-Forensic	BA = 3.02	504	130
201625	Law Fall Semester 2015	A00308882	LAW-EVENING	LW	AP	Jul 21, 2015	Univ del Sagrado Corazon-PR	BA		BA = 3.35	491	136
201625	Law Fall Semester 2015	A00276898	LAW-EVENING	LW	AP	Jul 2, 2015	Univ de PR-Recinto Mayaguez	BBA		BBA = 2.98	521	134
201625	Law Fall Semester 2015	A00213029	LAW-EVENING	LW	AP	Jun 26, 2015	PUCPR-Ponce	BA	CRIM-Criminology	BA = 3.10	475	124
201625	Law Fall Semester 2015	A00250507	LAW-EVENING	LW	AP	Jun 24, 2015	Univ de PR-Recinto Aguadilla	BBA	HURE-Human	BBA = 2.88	514	130
201625	Law Fall Semester 2015	A00236429	LAW-EVENING	LW	AP	Jul 3, 2015	Univ Interamer-Ponce	BBA	CRU-Justicia Criminal	BBA = 3.49	548	137
201625	Law Fall Semester 2015	A00308422	LAW-EVENING	LW	AP	Jul 21, 2015	Univ de PR-Recinto Mayaguez	BBA	ACCT-Accounting	BBA = 2.58	514	133
201625	Law Fall Semester 2015	A00086672	LAW-EVENING	LW	AP	Jun 26, 2015	PUCPR-Ponce	BA		BA = 3.34	481	137
201625	Law Fall Semester 2015	A00251016	LAW-EVENING	LW	AP	Jun 22, 2015	Univ de PR-Recinto Rio Piedras	BA	POSC-Political Science	BA = 3.72	474	134
201625	Law Fall Semester 2015	A00308397	LAW-EVENING	LW	AP	Jul 7, 2015	Univ de PR-Recinto Bayamon	BBA		BBA = 2.60	491	134
201625	Law Fall Semester 2015	A00232028	LAW-EVENING	LW	AP	Jul 2, 2015	PUCPR-Ponce	BA	PSYC-Psychology	BA = 3.85	512	130
201625	Law Fall Semester 2015	A00247618	LAW-EVENING	LW	AP	May 28, 2015	Univ de PR-Recinto Rio Piedras	BS		BS = 3.11	528	128
201625	Law Fall Semester 2015	A00229800	LAW-EVENING	LW	AP	Jul 21, 2015	PUCPR-Ponce	BA	CRIM-Criminology	BA = 3.45	444	130
201625	Law Fall Semester 2015	A00291714	LAW-EVENING	LW	AP	Jun 25, 2015	Univ de PR-Recinto Rio Piedras	BBA		BBA = 3.60	552	132
201625	Law Fall Semester 2015	A00222756	LAW-EVENING	LW	AP	Apr 17, 2015	Univ de PR-Recinto Aguadilla	BA	ACCT-Accounting	BA = 3.55	545	131
201625	Law Fall Semester 2015	A00210640	LAW-EVENING	LW	AP	May 19, 2015	Univ de PR-Recinto Rio Piedras	BA	POSC-Political Science	BA = 3.30	519	132
201625	Law Fall Semester 2015	A00308851	LAW-EVENING	LW	AP	Jul 21, 2015	Univ de PR-Recinto Mayaguez	BA	POSC-Political Science	BA = 3.17	514	132
201625	Law Fall Semester 2015	A00233925	LAW-EVENING	LW	AP	May 19, 2015	PUCPR-Ponce	BA		BA = 3.10	518	137
201625	Law Fall Semester 2015	A00044954	LAW-EVENING	LW	AP	Jun 26, 2015	PUCPR-Ponce	BS		BS = 3.62	574	143
201625	Law Fall Semester 2015	A00307806	LAW-EVENING	LW	AP	Jul 2, 2015	PUCPR-Ponce	BA		BA = 3.90	507	138
201625	Law Fall Semester 2015	A00303718	LAW-EVENING	LW	AP	Jun 11, 2015	Univ Politecnica de PR	BS	ENGR-Engineering	BS = 2.67	525	140
201625	Law Fall Semester 2015	A00088642	LAW-EVENING	LW	AP	Jul 8, 2015	PUCPR-Ponce	BS	LIBS-Liberal Studies	BS = 3.28	547	131



Término	Descripción del término	ID	Programa	Nivel	Decisión	Fecha Decisión	Universidad-1	Grado-1	Especialidad	GPA-1	EXAL	LSAT
201645	Law Spring Semester 2016	A00224073	LAW-DAY	LW	AP	Dec 11, 2015	PUCPR-Ponce	BA	CRIM-Criminology	BA = 3.66	456	129
201645	Law Spring Semester 2016	A00246151	LAW-DAY	LW	AP	Dec 11, 2015	PUCPR-Ponce	BA	PRLS-Pre Law Studies	BA = 3.26	574	129
201645	Law Spring Semester 2016	A00260572	LAW-DAY	LW	AP	Jan 11, 2016	PUCPR-Ponce	BA	POSC-Political Science	BA = 3.93	522	138
201645	Law Spring Semester 2016	A00221120	LAW-DAY	LW	AP	Dec 2, 2015	Univ de PR-Recinto Cayey	BA	PSYC-Psychology	BA = 3.28	526	127
201645	Law Spring Semester 2016	<b>A00044871</b>	LAW-DAY	LW	AP	Jan 14, 2016						
201645	Law Spring Semester 2016	A00239344	LAW-DAY	LW	AP	Jan 12, 2016	Univ de PR-Recinto Rio Piedras	BA	POSC-Political Science	BA = 3.27	475	133
201645	Law Spring Semester 2016	A00230565	LAW-DAY	LW	AP	Dec 1, 2015	Univ Interamer-Metropolitano	BA	PSYC-Psychology	BA = 3.31	533	132
201645	Law Spring Semester 2016	A00311855	LAW-DAY	LW	AP	Dec 11, 2015	Univ de PR-Recinto Ponce	BA	FOPS-Forensic Psychology	BA = 3.55	484	135
201645	Law Spring Semester 2016	A00235435	LAW-DAY	LW	AP	Nov 9, 2015	PUCPR-Ponce	BA	CRIM-Criminology	BA = 3.90	690	160
201645	Law Spring Semester 2016	A00312293	LAW-DAY	LW	AP	Dec 11, 2015	Univ Adventista Antillas	BBA	MGNT-Management	BBA = 3.62	492	140
201645	Law Spring Semester 2016	A00310639	LAW-DAY	LW	AP	Nov 18, 2015	Univ de PR-Recinto Carolina	BA	CRU-Justicia Criminal	BA = 3.72	438	132
201645	Law Spring Semester 2016	A00319984	LAW-DAY	LW	AP	Jan 12, 2016	Univ of Phoenix	BBA	MGNT-Management	BBA = 3.23	569	137
201645	Law Spring Semester 2016	A00251140	LAW-DAY	LW	AP	Jan 11, 2016	PUCPR-Escuela de Derecho	BA	LAW-Law	BA = 3.93	509	134
201645	Law Spring Semester 2016	A00247148	LAW-DAY	LW	AP	Dec 11, 2015	PUCPR-Ponce	BS	GESC-General Science	BS = 3.71	619	148
201645	Law Spring Semester 2016	A00245873	LAW-DAY	LW	AP	Jan 11, 2016	PUCPR-Ponce	BA	PRLS-Pre Law Studies	BA = 3.77	503	135
201645	Law Spring Semester 2016	A00030625	LAW-DAY	LW	AP	Dec 16, 2015	PUCPR-Ponce	BBA	BUAD-Business Administration	BBA = 2.56	501	130
201645	Law Spring Semester 2016	A00230468	LAW-DAY	LW	AP	Dec 11, 2015	PUCPR-Ponce	BA	PRLS-Pre Law Studies	BA = 3.43	549	136
201645	Law Spring Semester 2016	A00319514	LAW-DAY	LW	AP	Jan 13, 2016	Univ Interamer-Arecibo	BA	CRU-Justicia Criminal	BA = 2.77	684	126
201645	Law Spring Semester 2016	A00225793	LAW-DAY	LW	AP	Dec 8, 2015	PUCPR-Ponce	BA		BA = 3.96	521	133
201645	Law Spring Semester 2016	A00075299	LAW-DAY	LW	AP	Jan 8, 2016	PUCPR-Ponce	BSLB		BSLB = 3.83	511	130
201645	Law Spring Semester 2016	A00313650	LAW-DAY	LW	AP	Dec 3, 2015	Univ de PR-Recinto Carolina	BBA	FINA-Finance	BBA = 3.75	491	131
201645	Law Spring Semester 2016	A00256787	LAW-DAY	LW	AP	Jan 11, 2016	PUCPR-Ponce	BA	POSC-Political Science	BA = 3.54	465	127
201645	Law Spring Semester 2016	A00291951	LAW-DAY	LW	AP	Jan 8, 2016	Univ de PR-Recinto Ponce	BA		BA = 3.18		135
201645	Law Spring Semester 2016	A00313868	LAW-DAY	LW	AP	Dec 11, 2015	Univ Adventista Antillas	BA	PSYC-Psychology	BA = 3.97	572	137
201645	Law Spring Semester 2016	A00266649	LAW-DAY	LW	AP	Jan 11, 2016	Univ de PR-Recinto Rio Piedras	BA		BA = 3.20	495	128
201645	Law Spring Semester 2016	A00312011	LAW-DAY	LW	AP	Nov 17, 2015	Univ de PR-Recinto Rio Piedras	BA	EDUC-Education	BA = 3.95	500	132



Término	Descripción del término	ID	Programa	Nivel	Decisión	Fecha Decisión	Universidad-1	Grado-1	Especialidad	GPA-1	EXAL	LSAT
201645	Law Spring Semester 2016	A00061003	LAW-EVENING	LW	AP	Oct 22, 2015	Univ del Turabo-PR	BA	CRIM-Criminology	BA = 3.90	538	131
201645	Law Spring Semester 2016	A00207970	LAW-EVENING	LW	AP	Nov 24, 2015	Univ de PR-Recinto Rio Piedras	BA	POSC-Political Science	BA = 3.15	501	128
201645	Law Spring Semester 2016	A00278314	LAW-EVENING	LW	AP	Jan 8, 2016	Univ de PR-Recinto Mayaguez	BS		BS = 2.64	526	135
201645	Law Spring Semester 2016	A00307873	LAW-EVENING	LW	AP	Jan 12, 2016	Univ de PR-Recinto Mayaguez	BA		BA = 2.66	470	126
201645	Law Spring Semester 2016	A00273313	LAW-EVENING	LW	AP	Jan 11, 2016	Univ de PR-Recinto Mayaguez	BA		BA = 2.65	631	139
201645	Law Spring Semester 2016	A00084227	LAW-EVENING	LW	AP	Dec 11, 2015	PUCPR-Ponce	BBA	INPU-International Public Relations	BBA = 3.74	473	134
201645	Law Spring Semester 2016	A00058483	LAW-EVENING	LW	AP	Nov 30, 2015	PUCPR-Ponce	BS	SESC-Security Sciences	BS = 3.79	542	136
201645	Law Spring Semester 2016	A00310249	LAW-EVENING	LW	AP	Oct 22, 2015	Univ Interamer-Ponce	BA	HRM-Hotels and Rest Mgmt	BA = 3.79	534	137
201645	Law Spring Semester 2016	A00311806	LAW-EVENING	LW	AP	Oct 22, 2015	Univ Interamer-Ponce	BA	CRJ-Justicia Criminal	BA = 3.76	539	132
201645	Law Spring Semester 2016	A00313870	LAW-EVENING	LW	AP	Dec 3, 2015	Univ Interamer-San German	BBA	ENTR-Entrepreneurial Experience	BBA = 3.31	477	140
201645	Law Spring Semester 2016	A00057814	LAW-EVENING	LW	AP	Nov 18, 2015	PUCPR-Mayaguez	BA	CRIM-Criminology	BA = 3.34	493	131
201645	Law Spring Semester 2016	A00040927	LAW-EVENING	LW	AP	Dec 11, 2015	PUCPR-Ponce	BA	LIBA-Liberal Studies Online	BA = 2.68	573	131
201645	Law Spring Semester 2016	A00248047	LAW-EVENING	LW	AP	Oct 22, 2015	Univ de PR-Recinto Mayaguez	BBA	FINA-Finance	BBA = 3.29	718	143
201645	Law Spring Semester 2016	A00316213	LAW-EVENING	LW	AP	Dec 1, 2015	Univ de PR-Recinto Rio Piedras	BBA	OFAD-Office Administration	BBA = 2.95	531	130
201645	Law Spring Semester 2016	A00306526	LAW-EVENING	LW	AP	Dec 1, 2015	Univ Interamer-Ponce	BS		BS = 3.54	545	135
201645	Law Spring Semester 2016	A00039917	LAW-EVENING	LW	AP	Dec 2, 2015	Univ Interamer-Ponce	BBA	MKTG-Marketing	BBA = 3.50	585	137
201645	Law Spring Semester 2016	A00007050	LAW-EVENING	LW	AP	Dec 11, 2015	PUCPR-Ponce	BS		BS = 3.53	501	129

Término	Descripción del término	ID	Programa	Nivel	Decisión	Fecha Decisión	Universidad-1	Grado-1	Especialidad	GPA-1	EXAL	LSAT
201725	Law Fall Semester 2016	A00322799	LAW-EVENING	LW	AP	Jun 23, 2016	Univ de PR-Recinto Rio Piedras	BA	POSC-Political Science	BA = 3.65	509	134
201725	Law Fall Semester 2016	A00320603	LAW-EVENING	LW	AP	Apr 13, 2016	Univ de PR-Recinto Rio Piedras	BA	SOWK-Social Work	BA = 3.78	524	133
201725	Law Fall Semester 2016	A00208165	LAW-EVENING	LW	AP	Jul 29, 2016	PUCPR-Ponce	BA		BA = 3.91	571	126
201725	Law Fall Semester 2016	A00323382	LAW-EVENING	LW	AP	Jun 30, 2016	Univ de PR-Recinto Bayamon	BBA	ACCT-Accounting	BBA = 3.42	475	134
201725	Law Fall Semester 2016	A00322962	LAW-EVENING	LW	AP	Jun 30, 2016	Univ Interamer-Aguadilla	BA	CRJ-Justicia Criminal	BA = 2.95	478	135
201725	Law Fall Semester 2016	A00322057	LAW-EVENING	LW	AP	Jun 24, 2016	Univ Interamer-Metropolitano	BA	POSC-Political Science	BA = 3.53	449	129
201725	Law Fall Semester 2016	A00322964	LAW-EVENING	LW	AP	May 23, 2016	Univ del Turabo-PR	BBA	MGNT-Management	BBA = 3.90	479	130
201725	Law Fall Semester 2016	A00323460	LAW-EVENING	LW	AP	Jul 13, 2016	Univ Metropolitana-PR	BBA		BBA = 3.73	565	142
201725	Law Fall Semester 2016	A00323281	LAW-EVENING	LW	AP	Jun 23, 2016	Univ de PR-Recinto Rio Piedras	BA	SOWK-Social Work	BA = 3.17	485	134
201725	Law Fall Semester 2016	A00323456	LAW-EVENING	LW	AP	Jul 13, 2016	Univ del Turabo-PR	BBA	MGNT-Management	BBA = 3.56	476	129
201725	Law Fall Semester 2016	A00251174	LAW-EVENING	LW	AP	Jun 23, 2016	PUCPR-Ponce	BA	CRIM-Criminology	BA = 3.83	477	135
201725	Law Fall Semester 2016	A00086043	LAW-EVENING	LW	AP	May 23, 2016	Univ de PR-Recinto Mayaguez	BA	POSC-Political Science	BA = 2.69	610	138
201725	Law Fall Semester 2016	A00286079	LAW-EVENING	LW	AP	May 23, 2016	Univ Interamer-San German	BA	SOCI-Sociology	BA = 3.97	577	143
201725	Law Fall Semester 2016	A00322347	LAW-EVENING	LW	AP	May 23, 2016	Univ de PR-Recinto Mayaguez	BS	BIOL-Biology	BS = 3.33	507	147
201725	Law Fall Semester 2016	A00266195	LAW-EVENING	LW	AP	Jun 24, 2016	PUCPR-Ponce	BA	SOWK-Social Work	BA = 3.96	455	125
201725	Law Fall Semester 2016	A00106872	LAW-EVENING	LW	AP	Jun 23, 2016	Univ de PR-Recinto Rio Piedras	BA	SOWK-Social Work	BA = 3.50	469	130
201725	Law Fall Semester 2016	A00320917	LAW-EVENING	LW	AP	Apr 13, 2016	Univ de PR-Recinto Arecibo	BA	IPSY-Industrial Org	BA = 3.74	523	135
201725	Law Fall Semester 2016	A00323361	LAW-EVENING	LW	AP	Jul 12, 2016	Univ de PR-Recinto Rio Piedras	BARCH	ARCH-Architecture	BARCH = 2.43	561	132



Término	Descripción del término	ID	Programa	Nivel	Decisión	Fecha Decisión	Universidad-1	Grado-1	Especialidad	GPA-1	EXAL	LSAT
201725	Law Fall Semester 2016	A00323288	LAW-DAY	LW	AP	Jun 24, 2016	Univ de PR-Recinto Mayaguez	BA	PSYC-Psychology	BA = 2.99	530	143
201725	Law Fall Semester 2016	A00308899	LAW-DAY	LW	AP	Jul 12, 2016	Univ Metropolitana-PR	BBA	ACCT-Accounting	BBA = 3.66	482	132
201725	Law Fall Semester 2016	A00255642	LAW-DAY	LW	AP	Aug 3, 2016	Univ de PR-Recinto Rio Piedras	BA		BA = 3.42	464	138
201725	Law Fall Semester 2016	A00311673	LAW-DAY	LW	AP	Jun 23, 2016	Univ de PR-Recinto Carolina	BA	CRUJ-Justicia Criminal	BA = 3.15	453	133
201725	Law Fall Semester 2016	A00323125	LAW-DAY	LW	AP	Jun 24, 2016	Univ Interamer-San German	BA	CRUJ-Justicia Criminal	BA = 3.12	477	131
201725	Law Fall Semester 2016	A00323329	LAW-DAY	LW	AP	Jun 24, 2016	Univ Interamer-Barranquitas	BA	CRUJ-Justicia Criminal	BA = 3.79	514	133
201725	Law Fall Semester 2016	A00292675	LAW-DAY	LW	AP	Jun 23, 2016	PUCPR-Ponce	BS	LIBS-Liberal Studies	BS = 3.78	582	136
201725	Law Fall Semester 2016	A00320789	LAW-DAY	LW	AP	May 3, 2016	Univ de PR-Recinto Arecibo	BA		BA = 3.61	534	128
201725	Law Fall Semester 2016	A00244539	LAW-DAY	LW	AP	Jun 24, 2016	Univ de PR-Recinto Rio Piedras	BA	PRLS-Pre Law Studies	BA = 3.40	469	128
201725	Law Fall Semester 2016	A00322892	LAW-DAY	LW	AP	Jun 2, 2016	Univ Interamer-Arecibo	BA	CRUJ-Justicia Criminal	BA = 3.36	454	135
201725	Law Fall Semester 2016	A00323423	LAW-DAY	LW	AP	Jul 19, 2016						148
201725	Law Fall Semester 2016	A00323085	LAW-DAY	LW	AP	Jun 29, 2016	Univ Interamer-Metropolitano	BA	CRUJ-Justicia Criminal	BA = 3.63	500	133
201725	Law Fall Semester 2016	A00002970	LAW-DAY	LW	AP	Apr 25, 2016	Univ Interamer-Ponce	BS	BIOL-Biology	BS = 3.54	540	142
201725	Law Fall Semester 2016	A00249751	LAW-DAY	LW	AP	Jul 13, 2016	Univ de PR-Recinto Ponce	BA	FOPS-Forensic Psychology	BA = 3.82	458	138
201725	Law Fall Semester 2016	A00251063	LAW-DAY	LW	AP	Jun 23, 2016	PUCPR-Ponce	BA	PRLS-Pre Law Studies	BA = 3.73	592	138
201725	Law Fall Semester 2016	A00323451	LAW-DAY	LW	AP	Jul 13, 2016	Univ de PR-Recinto Rio Piedras	BA	SOCI-Sociology	BA = 3.44	453	133
201725	Law Fall Semester 2016	A00322706	LAW-DAY	LW	AP	May 10, 2016	Univ de PR-Recinto Mayaguez	BA	POSC-Political Science	BA = 3.70	534	138
201725	Law Fall Semester 2016	A00323422	LAW-DAY	LW	AP	Jul 13, 2016	Univ de PR-Recinto Mayaguez	BA		BA = 3.44	510	134
201725	Law Fall Semester 2016	A00253347	LAW-DAY	LW	AP	Aug 2, 2016	PUCPR-Ponce	BA	POSC-Political Science	BA = 3.75	536	131
201725	Law Fall Semester 2016	A00321592	LAW-DAY	LW	AP	Jul 1, 2016	Univ de PR-Recinto Mayaguez	BBA		BBA = 3.56	461	136
201725	Law Fall Semester 2016	A00236231	LAW-DAY	LW	AP	May 19, 2016	Univ de PR-Recinto Mayaguez	BS	PREM-Pre-Médica	BS = 2.56	545	144
201725	Law Fall Semester 2016	A00221250	LAW-DAY	LW	AP	Apr 25, 2016	Univ de PR-Recinto Mayaguez	BS	BIOL-Biology	BS = 3.05	623	145
201725	Law Fall Semester 2016	A00289225	LAW-DAY	LW	AP	May 17, 2016	Univ de PR-Recinto Bayamon	BBA		BBA = 2.47	533	130
201725	Law Fall Semester 2016	A00245236	LAW-DAY	LW	AP	Aug 3, 2016	Univ Interamer-San German	BBA	HURE-Human Resources	BBA = 3.15	474	132
201725	Law Fall Semester 2016	A00322476	LAW-DAY	LW	AP	Jun 24, 2016	Univ Interamer-San German	BBA	MKTG-Marketing	BBA = 3.47	492	141
201725	Law Fall Semester 2016	A00259680	LAW-DAY	LW	AP	Jul 12, 2016	Univ de PR-Recinto Ponce	BA	FOPS-Forensic Psychology	BA = 3.59	479	138
201725	Law Fall Semester 2016	A00243854	LAW-DAY	LW	AP	Jun 3, 2016	Univ de PR-Recinto Mayaguez	BA	POSC-Political Science	BA = 3.34	464	129
201725	Law Fall Semester 2016	A00321451	LAW-DAY	LW	AP	Jun 24, 2016	Univ de PR-Recinto Ponce	BA	FOPS-Forensic Psychology	BA = 3.70	450	129
201725	Law Fall Semester 2016	A00321632	LAW-DAY	LW	AP	Jun 24, 2016	Univ de PR-Recinto Ponce	BA		BA = 3.36	468	128
201725	Law Fall Semester 2016	A00246874	LAW-DAY	LW	AP	Jul 13, 2016	Univ de PR-Recinto Aguadilla	BBA	HURE-Human Resources	BBA = 3.30	509	134
201725	Law Fall Semester 2016	A00322795	LAW-DAY	LW	AP	May 23, 2016	Univ de PR-Recinto Mayaguez	BA	HIST-History	BA = 2.98	537	135
201725	Law Fall Semester 2016	A00320462	LAW-DAY	LW	AP	May 23, 2016	Univ de PR-Recinto Rio Piedras	BA		BA = 3.38	488	133
201725	Law Fall Semester 2016	A00308697	LAW-DAY	LW	AP	Aug 8, 2016	Univ de PR-Recinto Rio Piedras	BA		BA = 3.09	556	138
201725	Law Fall Semester 2016	A00243357	LAW-DAY	LW	AP	May 17, 2016	Univ de PR-Recinto Ponce	BA	FOPS-Forensic Psychology	BA = 3.36	572	141
201725	Law Fall Semester 2016	A00097067	LAW-DAY	LW	AP	Jun 24, 2016	PUCPR-Ponce	BS	LIBS-Liberal Studies	BS = 3.20	544	139
201725	Law Fall Semester 2016	<b>A00091823</b>	<b>LAW-DAY</b>	<b>LW</b>	<b>AP</b>	<b>Aug 9, 2016</b>						
201725	Law Fall Semester 2016	A00252164	LAW-DAY	LW	AP	Jun 24, 2016	PUCPR-Ponce	BA	CRIM-Criminology	BA = 3.65	457	131
201725	Law Fall Semester 2016	A00229117	LAW-DAY	LW	AP	May 10, 2016	PUCPR-Ponce	BA	CRIM-Criminology	BA = 3.31	539	136
201725	Law Fall Semester 2016	A00321657	LAW-DAY	LW	AP	Apr 29, 2016	Univ de PR-Recinto Rio Piedras	BA	POSC-Political Science	BA = 3.28	534	130
201725	Law Fall Semester 2016	A00323289	LAW-DAY	LW	AP	Jun 24, 2016	Univ del Sagrado Corazon-PR	BA	PERI-Periodismo	BA = 3.64	454	130
201725	Law Fall Semester 2016	A00222740	LAW-DAY	LW	AP	Jul 12, 2016	Univ Interamer-Ponce	BA		BA = 3.29	519	131
201725	Law Fall Semester 2016	A00236313	LAW-DAY	LW	AP	Jun 24, 2016	Univ de PR-Recinto Mayaguez	BS		BS = 2.43	591	136
201725	Law Fall Semester 2016	A00214767	LAW-DAY	LW	AP	Jun 24, 2016	PUCPR-Ponce	BA	POSC-Political Science	BA = 2.94	525	134



201725	Law Fall Semester 2016	A00321250	LAW-DAY	LW	AP	Jun 24, 2016	Univ del Turabo-PR	BA	PSYC-Psychology	BA = 3.52	551	137
201725	Law Fall Semester 2016	A00322681	LAW-DAY	LW	AP	May 23, 2016	Univ de PR-Recinto Mayaguez	BBA	ACCT-Accounting	BBA = 2.82	539	138
201725	Law Fall Semester 2016	A00315941	LAW-DAY	LW	AP	Jul 12, 2016	Univ Interamer-San German	BBA	ENTR-Entrepreneurial	BBA = 3.84	420	133
201725	Law Fall Semester 2016	A00271145	LAW-DAY	LW	AP	Jun 24, 2016	PUCPR-Ponce	BA	PRLS-Pre Law Studies	BA = 3.91	593	141
201725	Law Fall Semester 2016	A00233289	LAW-DAY	LW	AP	May 23, 2016	Univ de PR-Recinto Mayaguez	BS	BIOL-Biology	BS = 3.05	619	145
201725	Law Fall Semester 2016	A00261139	LAW-DAY	LW	AP	Jun 22, 2016	Univ de PR-Recinto Ponce	BA	FOPS-Forensic Psychology	BA = 3.59	422	135
201725	Law Fall Semester 2016	A00323482	LAW-DAY	LW	AP	Jul 12, 2016	Univ de PR-Recinto Carolina	BA	CRJ-Justicia Criminal	BA = 3.54	508	135
201725	Law Fall Semester 2016	A00069642	LAW-DAY	LW	AP	Jul 13, 2016	Univ Interamer-Ponce	BA	FOPS-Forensic Psychology	BA = 2.68	571	130
201725	Law Fall Semester 2016	A00322679	LAW-DAY	LW	AP	Jun 29, 2016	Univ Interamer-San German	BA	SOCI-Sociology	BA = 3.74	497	136
201725	Law Fall Semester 2016	A00250776	LAW-DAY	LW	AP	Jun 24, 2016	Univ de PR-Recinto Mayaguez	BA	POSC-Political Science	BA = 3.05	540	134
201725	Law Fall Semester 2016	A00213732	LAW-DAY	LW	AP	Jun 24, 2016	PUCPR-Ponce	BBA	PALR-Public Adm and Labor	BBA = 3.71	445	132
201725	Law Fall Semester 2016	A00323312	LAW-DAY	LW	AP	Jun 22, 2016	Univ de PR-Recinto Rio Piedras	BA		BA = 3.65	495	135
201725	Law Fall Semester 2016	A00322489	LAW-DAY	LW	AP	May 10, 2016	Univ de PR-Recinto Carolina	BA	CRJ-Justicia Criminal	BA = 3.47	546	146
201725	Law Fall Semester 2016	A00321407	LAW-DAY	LW	AP	May 19, 2016	Univ Interamer-Ponce	BA	CRJ-Justicia Criminal	BA = 3.94	472	134
201725	Law Fall Semester 2016	A00323469	LAW-DAY	LW	AP	Jul 13, 2016	Univ de PR-Recinto Rio Piedras	BA	POSC-Political Science	BA = 3.31	479	132
201725	Law Fall Semester 2016	A00220832	LAW-DAY	LW	AP	Jun 24, 2016	Univ de PR-Recinto Mayaguez	BBA	FINA-Finance	BBA = 2.78	558	137
201725	Law Fall Semester 2016	A00249304	LAW-DAY	LW	AP	May 13, 2016	Univ de PR-Recinto Aguadilla	BBA	MGNT-Management	BBA = 3.54	510	139
201725	Law Fall Semester 2016	A00240365	LAW-DAY	LW	AP	Jun 29, 2016	PUCPR-Ponce	BA		BA = 3.95	474	130
201725	Law Fall Semester 2016	A00250963	LAW-DAY	LW	AP	Jul 12, 2016	Univ de PR-Recinto Ponce	BA	FOPS-Forensic Psychology	BA = 3.62	489	129
201725	Law Fall Semester 2016	A00322470	LAW-DAY	LW	AP	May 10, 2016	Univ de PR-Recinto Mayaguez	BA	POSC-Political Science	BA = 3.76	702	145
201725	Law Fall Semester 2016	A00254421	LAW-DAY	LW	AP	Apr 12, 2016	Univ de PR-Recinto Ponce	BA	FOPS-Forensic Psychology	BA = 3.90	586	137
201725	Law Fall Semester 2016	A00255645	LAW-DAY	LW	AP	Jun 22, 2016	Univ de PR-Recinto Cayey	BA	SOCI-Sociology	BA = 3.45	456	135
201725	Law Fall Semester 2016	A00233361	LAW-DAY	LW	AP	Jun 30, 2016	Univ de PR-Recinto Cayey	BA		BA = 3.58	494	136
201725	Law Fall Semester 2016	A00234066	LAW-DAY	LW	AP	Jun 24, 2016	PUCPR-Ponce	BA		BA = 3.88	535	131
201725	Law Fall Semester 2016	A00244199	LAW-DAY	LW	AP	Jun 24, 2016	PUCPR-Ponce	BA	PRLS-Pre Law Studies	BA = 3.38	492	129
201725	Law Fall Semester 2016	A00239465	LAW-DAY	LW	AP	May 23, 2016	Univ de PR-Recinto Mayaguez	BBA	ECON-Economics	BBA = 2.75	504	138
201725	Law Fall Semester 2016	A00229857	LAW-DAY	LW	AP	May 23, 2016	Univ de PR-Recinto Ponce	BS	BIOL-Biology	BS = 3.11	570	141
201725	Law Fall Semester 2016	A00323444	LAW-DAY	LW	AP	Jul 12, 2016	Univ de PR-Recinto Cayey	BA		BA = 3.15	483	132
201725	Law Fall Semester 2016	A00322063	LAW-DAY	LW	AP	May 19, 2016	Univ de PR-Recinto Mayaguez	BA	POSC-Political Science	BA = 3.77	573	139
201725	Law Fall Semester 2016	A00320156	LAW-DAY	LW	AP	Aug 3, 2016	Univ Interamer-Aguadilla	BA	CRJ-Justicia Criminal	BA = 3.48	451	135
201725	Law Fall Semester 2016	A00258713	LAW-DAY	LW	AP	Jun 30, 2016	PUCPR-Ponce	BA	CRIM-Criminology	BA = 3.44	522	140
201725	Law Fall Semester 2016	A00258149	LAW-DAY	LW	AP	Jul 13, 2016	Univ Interamer-Ponce	BA	CRJ-Justicia Criminal	BA = 3.65	528	136
201725	Law Fall Semester 2016	A00249324	LAW-DAY	LW	AP	Aug 2, 2016	Univ de PR-Recinto Arecibo	BBA	MGNT-Management	BBA = 3.17	542	136

Término	Descripción del término	ID	Programa	Nivel	Decisión	Fecha Decisión	Universidad-1	Grado-1	Especialidad	GPA-1	EXAL	LSAT
201745	Law Spring Semester 2017	A00254463	LAW-DAY	LW	AP	Nov 9, 2016	Univ de PR-Recinto Rio Piedras	BA	POSC-Political Science	BA = 3.21	559	150
201745	Law Spring Semester 2017	A00328891	LAW-DAY	LW	AP	Dec 6, 2016	Univ del Sagrado Corazon-PR	BA	PERI-Periodismo	BA = 3.12	520	132
201745	Law Spring Semester 2017	A00331326	LAW-DAY	LW	AP	Jan 13, 2017	Universidad del Este	BA	SOWK-Social Work	BA = 3.04	479	136
201745	Law Spring Semester 2017	A00247393	LAW-DAY	LW	AP	Jan 11, 2017	PUCPR-Ponce	BA	PUAD-Public Administration	BA = 4.00	523	138
201745	Law Spring Semester 2017	A00088198	LAW-DAY	LW	AP	Dec 2, 2016	PUCPR-Ponce	BBA	ACCT-Accounting	BBA = 3.09	509	129
201745	Law Spring Semester 2017	A00329967	LAW-DAY	LW	AP	Dec 2, 2016	Univ Interamer-San German	BS	BIOL-Biology	BS = 3.19	513	135
201745	Law Spring Semester 2017	A00320152	LAW-DAY	LW	AP	Dec 13, 2016	Univ de PR-Recinto Mayaguez	BA	POSC-Political Science	BA = 2.94	516	132
201745	Law Spring Semester 2017	A00248228	LAW-DAY	LW	AP	Jan 13, 2017	PUCPR-Ponce	BA	CRIM-Criminology	BA = 2.99	504	130
201745	Law Spring Semester 2017	A00244913	LAW-DAY	LW	AP	Nov 15, 2016	Univ Interamer-Arecibo	BA	CRIJ-Justicia Criminal	BA = 3.94	478	138
201745	Law Spring Semester 2017	A00331180	LAW-DAY	LW	AP	Dec 7, 2016	Univ de PR-Recinto Cayey	BA	PSYC-Psychology	BA = 2.74	562	129
201745	Law Spring Semester 2017	A00326758	LAW-DAY	LW	AP	Nov 9, 2016	Univ de PR-Recinto Mayaguez	BA	POSC-Political Science	BA = 3.81	557	142
201745	Law Spring Semester 2017	A00254164	LAW-DAY	LW	AP	Dec 14, 2016	PUCPR-Ponce	BA	PRLS-Pre Law Studies	BA = 3.64	491	127
201745	Law Spring Semester 2017	A00255879	LAW-DAY	LW	AP	Nov 9, 2016	Univ de PR-Recinto Carolina	BA	FOPS-Forensic Psychology	BA = 3.92	587	142
201745	Law Spring Semester 2017	A00242120	LAW-DAY	LW	AP	Dec 13, 2016	PUCPR-Ponce	BA	POSC-Political Science	BA = 3.76	559	132
201745	Law Spring Semester 2017	A00326629	LAW-DAY	LW	AP	Dec 2, 2016	Univ de PR-Recinto Mayaguez	BA	SOCI-Sociology	BA = 3.07	492	138
201745	Law Spring Semester 2017	A00329682	LAW-DAY	LW	AP	Jan 13, 2017	Univ Interamer-San German	BS	BIOL-Biology	BS = 2.81	609	142
201745	Law Spring Semester 2017	A00248167	LAW-DAY	LW	AP	Dec 2, 2016	Univ de PR-Recinto Mayaguez	BA	POSC-Political Science	BA = 2.83	558	139
201745	Law Spring Semester 2017	A00324019	LAW-DAY	LW	AP	Dec 7, 2016	Univ Interamer-Bayamon	BA	CRIJ-Justicia Criminal	BA = 3.66	477	136
201745	Law Spring Semester 2017	A00236905	LAW-DAY	LW	AP	Nov 9, 2016	Univ de PR-Recinto Mayaguez	BBA	MGRP-Gerencia de Produccion	BBA = 2.97	556	136
201745	Law Spring Semester 2017	A00323658	LAW-DAY	LW	AP	Nov 9, 2016	Univ de PR-Recinto Mayaguez	BA		BA = 3.61	516	141
201745	Law Spring Semester 2017	A00260001	LAW-DAY	LW	AP	Dec 6, 2016	PUCPR-Ponce	BA	PUAD-Public Administration	BA = 3.45	509	136
201745	Law Spring Semester 2017	A00326635	LAW-DAY	LW	AP	Dec 6, 2016	DeVry University Addison IL	BBA	ACCT-Accounting	BBA = 3.48	527	145
201745	Law Spring Semester 2017	A00267076	LAW-DAY	LW	AP	Jan 10, 2017	PUCPR-Ponce	BS	LIBS-Liberal Studies	BS = 3.64	443	136
201745	Law Spring Semester 2017	A00329658	LAW-DAY	LW	AP	Dec 6, 2016	Univ de PR-Recinto Ponce	BBA	MGNT-Management	BBA = 3.78	525	135
201745	Law Spring Semester 2017	A00264920	LAW-DAY	LW	AP	Jan 10, 2017	PUCPR-Ponce	BA	PRLS-Pre Law Studies	BA = 3.92	538	147



Término	Descripción del término	ID	Programa	Nivel	Decisión	Fecha Decisión	Universidad-1	Grado-1	Especialidad	GPA-1	EXAL	LSAT
201745	Law Spring Semester 2017	A00097478	LAW-EVENING	LW	AP	Dec 6, 2016	PUCPR-Ponce	BS	GESC-General Science	BS = 2.57	522	132
201745	Law Spring Semester 2017	A00316626	LAW-EVENING	LW	AP	Jan 10, 2017	Univ del Turabo-PR	BA		BA = 3.98	463	131
201745	Law Spring Semester 2017	A00328687	LAW-EVENING	LW	AP	Nov 16, 2016	Univ Interamer-Aguadilla	BA	CRIJ-Justicia Criminal	BA = 3.46	551	138
201745	Law Spring Semester 2017	A00322898	LAW-EVENING	LW	AP	Jan 17, 2017	Univ Interamer-Guayama	BA	CRIJ-Justicia Criminal	BA = 3.40	459	131
201745	Law Spring Semester 2017	A00329779	LAW-EVENING	LW	AP	Dec 6, 2016	Univ de PR-Recinto Rio Piedras	BS		BS = 3.18	500	134
201745	Law Spring Semester 2017	A00329655	LAW-EVENING	LW	AP	Dec 6, 2016	Univ Interamer-San German	BA	SOCI-Sociology	BA = 3.39	512	131
201745	Law Spring Semester 2017	A00329979	LAW-EVENING	LW	AP	Dec 6, 2016	American Univ of PR	BA	CRIJ-Justicia Criminal	BA = 3.83	502	131
201745	Law Spring Semester 2017	A00229986	LAW-EVENING	LW	AP	Nov 15, 2016	Univ de PR-Recinto Mayaguez	BA	HISP-Hispanic Studies	BA = 3.25	517	132
201745	Law Spring Semester 2017	A00328594	LAW-EVENING	LW	AP	Nov 16, 2016	Univ de PR-Recinto Mayaguez	BBA	ACCT-Accounting	BBA = 3.75	511	139
201745	Law Spring Semester 2017	A00326314	LAW-EVENING	LW	AP	Nov 9, 2016	Univ Interamer-San German	BA		BA = 3.65	511	132
201745	Law Spring Semester 2017	A00227434	LAW-EVENING	LW	AP	Nov 9, 2016	PUCPR-Ponce	BA	CRIM-Criminology	BA = 3.21	521	132
201745	Law Spring Semester 2017	A00306859	LAW-EVENING	LW	AP	Nov 22, 2016	Univ de PR-Recinto Mayaguez	BS		BS = 3.22	492	133
201745	Law Spring Semester 2017	A00074100	LAW-EVENING	LW	AP	Dec 6, 2016	Univ de PR-Recinto Ponce	BA	ELED-Elementary Education	BA = 3.04	541	129
201745	Law Spring Semester 2017	A00327261	LAW-EVENING	LW	AP	Jan 13, 2017	Univ Interamer-Arecibo	BA	MUSI-Music	BA = 3.28	588	132
201745	Law Spring Semester 2017	A00332622	LAW-EVENING	LW	AP	Jan 17, 2017	Univ Interamer-Barranquitas	BA	CRIJ-Justicia Criminal	BA = 3.38	593	138
201745	Law Spring Semester 2017	A00332694	LAW-EVENING	LW	AP	Jan 17, 2017	Univ Interamer-Guayama	BA	CRIJ-Justicia Criminal	BA = 3.67	448	130
201745	Law Spring Semester 2017	A00129488	LAW-EVENING	LW	AP	Jan 17, 2017	Univ del Turabo-PR	BA	CRIM-Criminology	BA = 3.36	493	130
201745	Law Spring Semester 2017	A00330798	LAW-EVENING	LW	AP	Dec 7, 2016	Univ de PR-Recinto Humacao	BBA	ACCT-Accounting	BBA = 3.40	497	130
201745	Law Spring Semester 2017	A00265831	LAW-EVENING	LW	AP	Jan 12, 2017	Univ de PR-Recinto Carolina	BA	FOPS-Forensic Psychology	BA = 3.64	418	136
201745	Law Spring Semester 2017	A00319820	LAW-EVENING	LW	AP	Dec 7, 2016	Univ del Turabo-PR	BA		BA = 3.35	472	133
201745	Law Spring Semester 2017	A00331313	LAW-EVENING	LW	AP	Jan 11, 2017	Univ del Sagrado Corazon-PR	BA	MKTG-Marketing	BA = 3.54	629	143
201745	Law Spring Semester 2017	A00322461	LAW-EVENING	LW	AP	Dec 6, 2016	Univ de PR-Recinto Arecibo	BA		BA = 3.35	544	132
201745	Law Spring Semester 2017	A00327307	LAW-EVENING	LW	AP	Dec 7, 2016	Univ de PR-Recinto Ponce	BA	PSYC-Psychology	BA = 3.08	565	131

# APÉNDICE

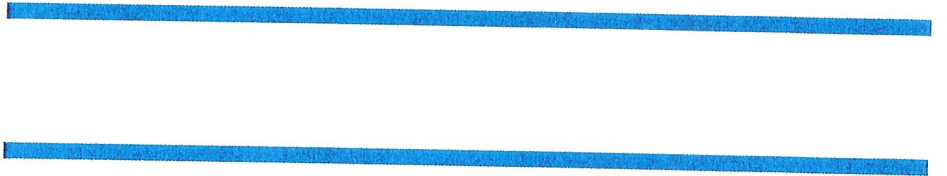



# ESTUDIO SOBRE LOS CRITERIOS Y FÓRMULAS PARA LA ADMISIÓN A LA ESCUELA DE DERECHO”, PUCPR

Marzo 2013

*Dr. Julio César  
Quintana Díaz,*

Consultor Estadístico

Pontificia Universidad Católica de Puerto Rico  
Escuela de Derecho

## **Estudio sobre los Criterios y Fórmulas para la Admisión a la Escuela de Derecho**

Presentada por:  
Dr. Julio C. Quintana Díaz  
Estadístico  
Marzo 2013

### **INTRODUCCIÓN**

La Escuela de Derecho de la Pontificia Universidad Católica de Puerto Rico encomendó la realización de un estudio para establecer la relación entre un conjunto de variables que conforman el perfil de sus egresados y el resultado del Examen de Reválida, particularmente en el período comprendido entre el año 2007 y el 2011. Las variables consideradas fueron: a) el promedio de bachillerato (GPA), b) la puntuación en el LSAT, c) la puntuación en el EXADEP, d) el promedio en el primer año de estudios (First-Year GPA) y e) el promedio de graduación de la carrera (JD-GPA).

Puede observarse que las tres primeras variables corresponden a la etapa previa a la admisión a la Escuela, las cuales tienen efecto en los criterios de admisión; el promedio del primer año se relaciona con la ejecución inicial del graduado ya dentro de la carrera y el promedio de graduación mide la ejecución académica general en la carrera profesional.

Uno de los objetivos principales del estudio era analizar la relación entre las tres primeras variables, GPA, LSAT y EXADEP con el resultado del Examen de Reválida, con el propósito de establecer unos criterios de admisión que de entrada aseguraran una tasa mayor de aprobación.

En este estudio se han realizado análisis estadísticos que permitieron establecer científicamente los criterios de admisión, así como también clasificar a los estudiantes admitidos en niveles de intervención basados en intervalos de ejecución en las variables mencionadas. Este estudio tuvo como punto de partida la información y los hallazgos obtenidos en el informe *PUCPR Law School, A Prediction Study for the Passing BAR Exam: Final Report*.



También se desarrollaron modelos de regresión simple y múltiple donde se consideraron como variables-respuesta el First-Year GPA (que es el segundo mejor predictor del Examen de Reválida) y el JD-GPA (que es el mejor predictor del resultado de este examen).

Se espera que a la luz de esta evaluación se establezca un plan que tendría por objetivo implantar criterios de admisión y fortalecer los programas de apoyo para aumentar significativamente el rendimiento en dicho examen.

## **OBJETIVOS DEL ESTUDIO**

1. Examinar la relación entre los criterios de admisión y el rendimiento de los egresados en el examen de reválida.
2. Desarrollar modelos de predicción del rendimiento de los egresados en el examen en función de los criterios de admisión que le permitan a la Escuela implantar programas o servicios de apoyo a los estudiantes que les ayuden durante su formación profesional a aprobar la reválida al graduarse.

## **METODOLOGÍA**

1. Se utilizaron los datos y los hallazgos del estudio titulado *PUCPR Law School, a Prediction Study for the Passing BAR Exam: Final Report*, en particular los relativos a los promedios del bachillerato, las puntuaciones en el EXADEP, las puntuaciones en el LSAT, el promedio obtenido por los egresados en su primer año de carrera, el promedio de graduación de la carrera, la distribución de notas de este promedio y los resultados dicotómicos del Examen de Reválida, aprobar o no aprobar.
2. Se utilizó la distribución de notas correspondientes al promedio de graduación de los egresados para segregar los datos de tal modo que todos los análisis se efectuaron para el grupo que obtuvo 3.00 o más de promedio de graduación.
3. Se efectuaron los análisis estadísticos siguientes para los datos del grupo segregado: a) correlación de las variables numéricas; b) cálculo de estadísticas descriptivas; c) desarrollo de varios modelos de regresión múltiple que consideraron como variable respuesta las puntuaciones obtenidas por los egresados en su promedio de primer año en la carrera y en su promedio general de graduación; y d) aplicación de los modelos obtenidos para clasificar a los egresados en niveles de intervención que podría implantar la Escuela para asegurar la tasa de aprobación del Examen.

4. En el informe se detallan los análisis, hallazgos, conclusiones y recomendaciones.

## RESULTADOS

### A) DISTRIBUCIÓN DE NOTAS DEL JD-GPA Y EL RESULTADO DEL EXAMEN DE REVÁLIDA

Esta distribución se presentó ya en el estudio anterior, pero hubo necesidad de modificarla para que discriminara mejor entre los estudiantes que obtuvieron B en el JD-GPA. En la tabla siguiente se muestra la nueva distribución:

TABLA 1

Grade		Results in the BAR Exam		TOTAL
		Fail	Pass	
<b>A</b> [3.50-4.00]	N	4	111	115
	% Row	3.5	96.5	100.0
	% Col	3.4	44.9	31.59
<b>B+</b> [3.25-3.49]	N	62	97	159
	% Row	39.0	61.0	100.0
	% Col	14.6	39.3	21.4
<b>B</b> [3.15 -3.24]	N	51	112	163
	% Row	31.3	68.7	100.0
	% Col	43.6	15.8	24.7
<b>B-</b> [3.00 -3.14]	N	85	0	85
	% Row	100.0	0.0	100.0
	% Col	20.1	0.0	11.4
<b>B- -</b> [2.51 -2.99]	N	216	0	216
	% Row	100.0	0.0	100.0

	% Col	50.9	0.0	29.3
<b>C</b> <b>[1.5 -2.5]</b>	N	6	0	6
	% Row	100.0	0	100.0
	% Col	1.4	0	0.8
<b>TOTAL</b>	N	424	320	744
	% Row	57.0	43.0	100.0
	% Col	100.0	100.0	100.0

Análisis de la tabla anterior:

- El 100% de los candidatos con un JD-GPA menor de 3.15 puntos fracasan en el Examen de Reválida. Este grupo representa el 41.3% de los candidatos que se presentaron a examen y el 72.4% de los que fracasaron.
- De los que aprobaron el examen, el 44.9% obtuvo A, 39.3% obtuvo B+ y el 15.8% obtuvo B.
- De los que obtuvieron A, B+ y B en su promedio de graduación, los porcentajes de aprobación del Examen de Reválida fueron respectivamente: 96.5% ; 61% y 68.7%.
- El 57 % de la totalidad de candidatos fracasa en el examen y el 43% lo aprueba.

## B) ESTADÍSTICAS DESCRIPTIVAS DEL GRUPO CON UN JD-GPA DE 3.15 O MÁS

Se ha considerado para propósitos del estudio esta población porque de acuerdo con los resultados en la Tabla 1, de los que aprueban el examen representa el 100%. Con el propósito de crear un perfil estadístico de esta población se calcularon las estadísticas siguientes para todas las variables numéricas, segregadas por el resultado en el examen de reválida: el valor mínimo; el cuartil primero (que deja el 25% de las puntuaciones de los egresados por debajo de ese valor); la mediana (que deja el 50% de las puntuaciones por debajo de ese valor); el promedio; el cuartil tercero (que deja el 75% de las puntuaciones por debajo de ese valor) y el valor máximo. La Tabla 2 muestra los resultados.



TABLA 2

Statistics	VARIABLES									
	BA-GPA		LSAT		EXADEP		1 <sup>st</sup> Year-GPA		JD-GPA	
	F	P	F	P	F	P	F	P	F	P
<b>N</b>	114	245	115	247	116	247	117	247	117	247
<b>Mean</b>	<b>3.29</b>	<b>3.38</b>	<b>134</b>	<b>137</b>	<b>564</b>	<b>581</b>	<b>3.1</b>	<b>3.31</b>	<b>3.29</b>	<b>3.46</b>
<b>Min.</b>	2.49	2.04	124	126	505	518	2.41	2.50	3.15	3.15
<b>Q1</b>	2.96	3.07	131	133	542	551	2.79	3.13	3.20	3.30
<b>Median</b>	<b>3.31</b>	<b>3.46</b>	<b>133</b>	<b>136</b>	<b>557</b>	<b>570</b>	<b>3.06</b>	<b>3.31</b>	<b>3.27</b>	<b>3.45</b>
<b>Q3</b>	3.62	3.73	137	140	570	603	3.29	3.55	3.35	3.58
<b>Max.</b>	4.00	4.00	147	161	683	698	4.00	4.00	3.65	3.92

**C) NUEVA DISTRIBUCIÓN DE NOTAS, POR RESULTADO DE LA REVÁLIDA, PARA LA POBLACIÓN DE EGRESADOS CON JD-GPA DE 3.15 O MÁS**

TABLA 3

	<b>F</b>	<b>P</b>	<b>All</b>
<b>A</b>	4	111	115
	3.48	96.52	100.00
	3.42	44.94	31.59
<b>B+</b>	62	97	159
	38.99	61.01	100.00
	52.99	39.27	43.68
<b>B</b>	51	39	90
	56.67	43.33	100.00
	43.59	15.79	24.73
<b>All</b>	117	247	364
	32.14	67.86	100.00
	100.00	100.00	100.00

Análisis de la Tabla 3:

- Considerando el grupo de egresados con promedios de 3.15 o más, el 67.9% aprueba el examen de reválida.
- De los que obtuvieron B+, el 61% aprobó el examen y de los que obtuvieron B, el 43.3%.
- Se debe recordar que egresados con JD-GPA menor de 3.15 no aprueban el examen de reválida.

**a. ANÁLISIS DE LOS PERCENTILES 33 Y 67 DEL GPA, EXADEP Y JD-GPA COMO INSTRUMENTOS DE INTERVENCIÓN EN LA POBLACIÓN DE ADMITIDOS.**

A la luz de los resultados de la distribución de los promedios del JD-GPA y el resultado del examen de reválida, se propone segmentar la población de estudiantes admitidos en tres grupos, utilizando para la segmentación el valor mínimo, el percentil 33, el percentil 67 y el valor máximo, de acuerdo a la Tabla 4:

TABLA 4

GRUPO	Clasificación	GPA	EXADEP	JD-GPA (esperado)	Por ciento de aprobación examen
I	Del Mínimo al Perc-33	[3.00 – 3.14]	[550 – 554]	[3.00 – 3.14]	0.00
II	Del Perc-33 al Perc-67	[3.15 – 3.59]	[555 – 584]	[3.15 – 3.49]	68.4
III	Del Perc-67 al Máximo	[3.60 – 4.00]	[585 – 698]	[3.50 – 4.00]	100.0

Análisis de la Tabla 4:

- Se reconoce que los estudiantes en el Grupo I tienen muy pocas probabilidades de aprobar el examen de reválida por lo que se les debe proveer un programa de apoyo académico intensivo para aumentar su tasa de aprobación. Este grupo está entre el valor mínimo de admisión que se está recomendando y el percentil 33 de cada una de las variables.

- Los estudiantes en el Grupo II tienen una probabilidad bastante alta de aprobar el examen (cercana al 70%). Requieren también de estrategias de apoyo académico, aunque en menor grado a las del Grupo I, que garanticen como mínimo esta tasa de aprobación o que se incremente. Las puntuaciones de este grupo están entre el percentil 33 y el percentil 67 de todas las variables analizadas.
- Los estudiantes en el Grupo III se espera, con un 100% de probabilidad de que aprueben el examen de reválida. Sus puntuaciones corresponden a los valores entre el percentil 67 y el valor máximo de las variables analizadas.
- **De implantarse los requisitos mínimos de admisión en 3.00 para el GPA y de 550 para el EXADEP habría una merma de 28.7% en las admisiones a la Escuela, que se considera sustancial. Sin embargo, si el valor mínimo del GPA se fija en 2.90 y el mínimo del EXADEP se fija en 545, la merma sería de 21.5%**

#### D) LAS VARIABLES GPA Y EXADEP COMO ELEMENTOS PRINCIPALES DE ADMISIÓN

- a. **Valores mínimos** de estas variables para admitir a un solicitante: 3.00 en el GPA y 550 en el EXADEP.
- b. **Fórmula para estimar el JD-GPA** (que es el mejor predictor del resultado del examen de reválida) en función de las variables de admisión GPA y EXADEP:

$$JD - GPA = 2.8 + 0.0861 \cdot (GPA) + 0.000629 \cdot (EXADEP)$$

El procedimiento consiste en aplicarle esta fórmula al GPA y a la puntuación en el EXADEP de cada solicitante y el resultado proveerá un **estimado** del JD-GPA que ese solicitante obtendría al completar la carrera. La Tabla 4 muestra estos resultados.



TABLA 5

COMPARACIÓN ENTRE EL JD-GPA ESTIMADO Y EL REAL, PARA LAS ESTADÍSTICAS BÁSICAS

ESTADÍSTICAS	GPA-JD ESTIMADO	GPA-JD REAL	Diferencia entre Real y Estimado
PROMEDIO	3.47	<b>3.46</b>	0.003
VALOR MÍNIMO	3.30	3.15	-0.151
PRIMER CUARTILA	3.41	3.30	-0.111
MEDIANA	3.46	<b>3.45</b>	-0.006
TERCER CUARTILA	3.50	3.58	0.079
VALOR MÁXIMO	3.58	3.92	0.337

Análisis de los resultados de la Tabla 5:

- En cuanto a las medidas de tendencia central, el PROMEDIO y la MEDIANA, la fórmula predice muy bien los valores correspondientes del JD-GPA.
- Se observa una sobre-estimación en el valor mínimo y en el primer cuartil y una sub-estimación en el tercer cuartil y en el máximo, por lo que en la parte superior de la distribución los estimados son muy conservadores. Esto tiene un aspecto positivo, pues es preferible estimar que el solicitante va a obtener un JD-GPA más bajo aunque luego alcanza uno más alto, situación que no ocurren en los valores mínimos.

#### E) RECOMENDACIONES

- Para efectos de procesos de admisión se recomienda **en primer lugar** la utilización de los criterios establecidos en el análisis de los percentiles 33 y 67 y los correspondientes intervalos que se presentan en la Tabla 4.

- El uso de la fórmula del JD-GPA como función de las variables GPA y EXADEP debe hacerse cuando el valor de una de estas variables corresponde a un grupo diferente al de la otra variable (Tabla 4). En ese caso la fórmula provee una alternativa para la ubicación del estudiante en el grupo del GPA-JD calculado. Nótese también que en la implantación de la fórmula habrá una sobrestimación para los valores bajos del GPA y del EXADEP y una subestimación para los valores altos de estas variables.
- El sólo hecho de incrementar los valores mínimos de admisión del GPA, de 2.50 a 3.00, y el del EXADEP, de 530 a 550, mejorará considerablemente el nivel académico de la Escuela, aunque habría que sopesar el efecto en la merma de un 28.7% en el número de admisiones. Una medida intermedia sería fijar el GPA mínimo en 2.90 y el EXADEP mínimo en 545, la merma sería de 21.5%, aunque esto tendría también el efecto de incrementar la proporción de estudiantes de primer año a los que se les debe proveer apoyo académico intensivo.

# REVISION OF THE PUCPR'S LAW SCHOOL ADMISSION'S FORMULA

**ACADEMIC YEAR 2016-2017**  
(Revised October 2020)



Dr. José N. Caraballo Ríos, Ph.D.  
Director Oficina de Avalúo Institucional  
Marzo 2017



# Revision of the PUCPR's Law School Admission's Formula

## I. Introduction

The admissions formula currently used in PUCPR's Law School was developed by Dr. Julio Quintana in March 2013 (See Appendix 1). In his study, it was found that the Bachelor's degree GPA and the score in the EXADEP were significant predictors of the students' achievement in the Law School, as measured by the GPA (JD-GPA). The regression equation relating these variables is:

$$JD - GPA = 2.8 + 0.0861(GPA) + 0.000629(EXADEP)$$

As a result of the analysis, admission cutting points for both the BAGPA (2.95) and EXADEP (545) were recommended.

The objective of the present study is to update the admission's formula and cutting points, using data from the academic years 2011-12 to 2014-15. The dataset included all students that completed their degree and took the PR Licensing (Bar) Exam, a total of 433 students.

## II. Comparison of results with the 2013 study

For comparison purposes with the 2013 study, we developed tables A, B and C below.

## A. Distribution of the JD-GPA and the results in the Bar Exam

### B. Tabla 1

		Results on Bar Exam		
		F	P	Total
A	N	8	54	62
[3.50-4.00]	% Row	12.9%	87.1%	100.0%
*	%Col	6.4%	34.8%	22.1%
B+	N	39	58	97
[3.25-3.49]	% Row	40.2%	59.8%	100.0%
	%Col	31.2%	37.4%	34.6%
B	N	35	20	55
[3.15-3.24]	% Row	63.6%	36.4%	100.0%
	%Col	28.0%	12.9%	19.6%
B-	N	43	23	66
[3.00-3.14]	% Row	65.2%	34.8%	100.0%
	%Col	34.4%	14.8%	23.6%
B- -	N	131	14	145
[2.51-2.99]	% Row	90.3%	9.7%	100.0%
	%Col	49.6%	8.3%	33.5%
C	N	8	0	8
[1.50-2.5]	% Row	100.0%	0.0%	100.0%
	%Col	3.0%	0.0%	1.8%
	N	264	169	433
Total	% Row	61.0%	49.0%	100.0%
	%Col	100%	100.0%	100%

\*-Note: The grade ranges chosen by Dr. Quintana to categorize JD\_GPA and recommend cutting points.

- 100% of students with JD\_GPA less than 2.50 fail the Bar Exam. This group represents 1.8% of all students taking the exam, and 3.0% of the ones that failed.
- 34.8% of the students passing the exam obtained an A JD\_GPA, 37.4% obtained B+, 12.9% obtained B, 14.8% obtained B-, and 8.3% obtained B- -.
- Students with JD\_GPA of A, B+, B or B-, obtained passing rates in the Bar Exam of 87.1%, 59.8%, 36.4% and 34.8%, respectively.
- 61% of all students passed the Bar Exam and 39% failed.

**C. Descriptive statistics of students with JD\_GPA of 3.15 or more.**

**Tabla 2**

	GPA		LSAT		EXADEP		First Year GPA		JD-GPA	
	F	P	F	P	F	P	F	P	F	P
N	82	132	82	132	82	132	82	131	82	132
Mean	3.31	3.37	135	136	555	564	3.15	3.29	3.31	3.46
Minimum	2.15	2.26	127	125	509	439	2.43	1.76	3.15	3.15
Q1	3.02	3.08	132	132	533	536	2.97	3.07	3.19	3.29
Median	3.36	3.43	134	136	548	552	3.12	3.30	3.26	3.44
Q3	3.62	3.71	138	140	568	580	3.34	3.52	3.40	3.60
Maximum	4.00	4.00	150	161	689	748	3.88	4.00	3.91	3.89

**D. New (2011-12 to 2014-15) grade distribution by result in the Bar Exam for students with JD\_GPA greater or equal to 3.15.**

**Tabla 3**

		BAR EXAM		
		F	P	Total
A	Count	8	54	62
	% Row	12.9%	87.1%	100.0%
	% Col	9.8%	40.9%	29.0%
B+	Count	39	58	97
	% Row	40.2%	59.8%	100.0%
	% Col	47.6%	43.9%	45.3%
B	Count	35	20	55
	% Row	63.6%	36.4%	100.0%
	% Col	42.7%	15.2%	25.7%
Total	Count	82	132	214
	% Row	38.3%	61.7%	100.0%
	% Col	100.0%	100.0%	100.0%

- 61.7% of students with JD\_GPA greater or equal to 3.15 pass the Bar Exams.
- 87.1% of students with JD\_GPA greater or equal to 3.50 (A) pass the Bar Exams.
- 59.8% of students with JD\_GPA between 3.25 and 3.49 (B+) pass the Bar Exams.
- 36.4% of students with JD\_GPA between 3.15 and 3.24 (B) pass the Bar Exams.



### III. Prediction of Achievement in the JD PProgram

#### A. Causal Model

The causal relationships between variables used in the admissions process (BA GPA and EXADEP and LSAT scores) and achievement (1st year GPA (GPA1), the graduation GPA (JD\_GPA) and the Bar Exam (JD-BAR)) is presented in Figure 1. In this model, GPA, EXADEP and LSAT are predictors of GPA1, JD\_GPA and JD-BAR. Also, GPA1 is a predictor of JD-GPA, and JD-GPA is a predictor of performance in the JD-BAR.

#### B. Correlations among variables

Table 4 presents the Pearson Moment Correlations between the variables in the conceptual model. With the exception of the correlatins between GPA and EXADEP and GPA and LSAT, all the correlations were significant at the  $\alpha = 0.05$  level. The highest correlations with the Bar Exam scores are the JD graduation GPA an the 1<sup>st</sup> year JD GPA. Note that the BA GPA, and the LSAT and EXDEP scores correlate weakly with the JD's Bar Exam scores.



Figura 1. Conceptual predictive model.

Tabla 4. Pearson Moment correlations between variables in the predictive model.

	EXADEP	LSAT	GPA	GPA1	JD-GPA
LSAT	.471**				
GPA	-.065	-.061			
GPA1	.117*	.102*	.228**		
JD-GPA	.118*	.102*	.261**	.684**	
BarEx	.119*	.130**	.158**	.378**	.473**

### C. Regression Analises

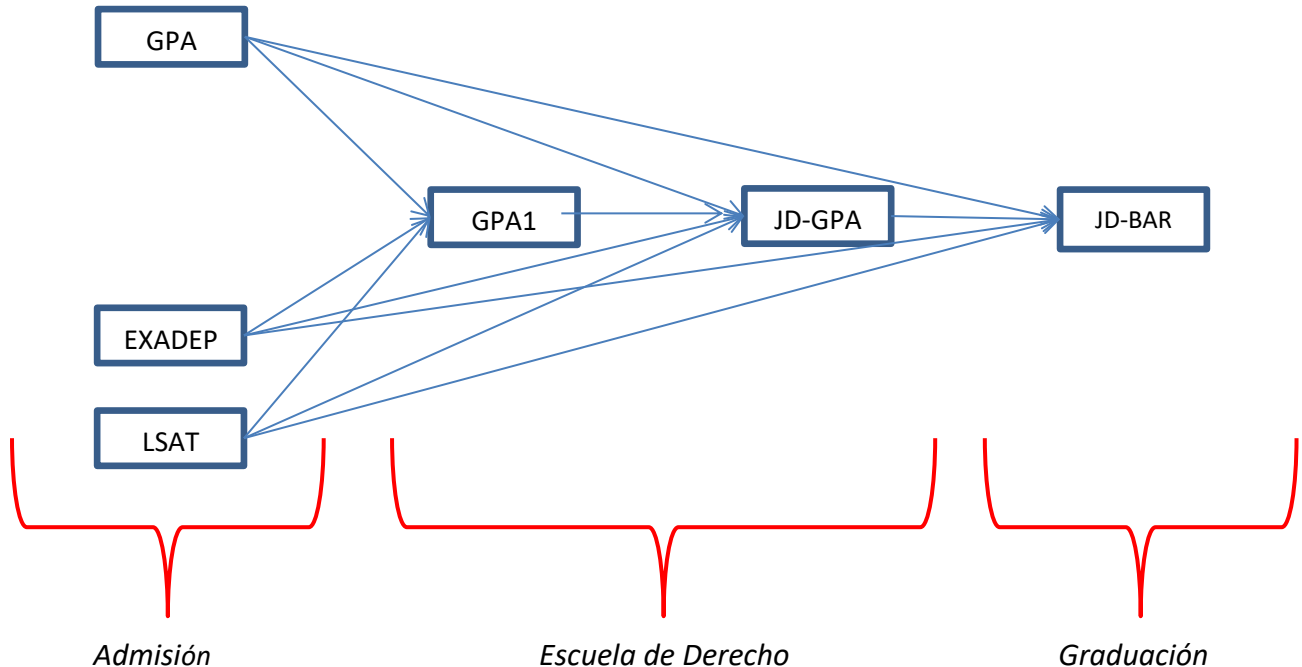
In order to estimate the magnitude of the correlations in the conceptual model, six regression models were analyzed. Due to the high correlation (colineality) between the scores in the EXADP and LSAT, only one of these variables was entered at a time as a predictor in the models. GPA was also entered as a predictor, and GPA1, JD-GPA and JD-BAR served as dependent variables. The results of these analyses are presented in Table 5 and Figure 5.

Table 5. Results of the regression analises.

Var. Dep.	Predictors	B	Error Est.	Beta	t	Sig.
GPA1	(Constant)	1.226	.373		3.288	.001
	EXADEP	.002	.001	.133	2.850	.005
	GPA	.249	.049	.237	5.079	.000
GPA1	(Constant)	.809	.573		1.413	.158
	GPA	.247	.049	.235	5.034	.000
	LSAT	.010	.004	.117	2.505	.013
JD-GPA	(Constant)	1.535	.312		4.924	.000
	GPA	.241	.041	.270	5.847	.000
	EXADEP	.001	.000	.137	2.956	.003
JD-GPA	(Constant)	1.208	.480		2.518	.012
	GPA	.239	.041	.268	5.794	.000
	LSAT	.008	.003	.117	2.518	.012
JD-BAR	(Constant)	-1.319	.436		-3.023	.003
	GPA	.203	.058	.167	3.532	.000
	EXADEP	.002	.001	.130	2.751	.006
JD-BAR	(Constant)	-2.123	.669		-3.175	.002
	GPA	.203	.058	.167	3.536	.000
	LSAT	.014	.005	.139	2.939	.003

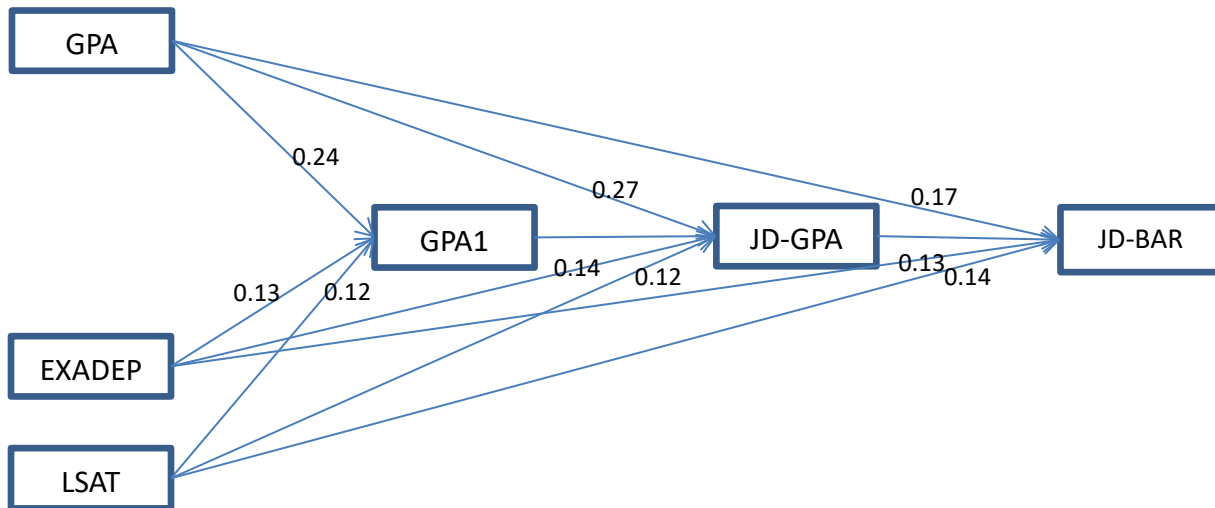

Figure 2. Partial correlations between the variables in the conceptual model, based on regression analyses. (Note 1: No estimates are presented of the correlation between GPA1 and JD-GPA nor JD-GPA and JD-BAR as they are not useful for an admission's formula. Note 2: Coefficients for EXADEP and LSAT are based on separate models in which only one of these variables was used as a predictor (see Table 5)).

These results show that:

- EXADEP and LSAT are equally Good as predictors of GPA1, JD-GPA, and JD-BAR.
- The best predictor for GPA1, JD-GPA, and JD-BAR is the bachelor's degree GPA.
- For the prediction of the performance in the JD-BAR exam, the GPA is as good as EXADEP or LSAT.

## IV. Formulas for predicting achievement on the JD program

### A. Graduation GPA (JD\_GPA)

Table 5 presents the results of the regression of JD-GPA upon GPA and EXADEP, and LSAT. Using the regression coefficients on this table, the following predictive equations for the JD\_GPA can be constructed:

$$JD - GPA = 1.535 + 0.241(GPA) + 0.00144(EXADEP)$$

$$JD - GPA = 1.208 + 0.238(GPA) + 0.00839(LSAT)$$



### *Evaluation of the predictive formula*

Table 6 presents a comparison of the performance of the formula developed by Dr. Quintana (JDGPA\_PF1) and the one obtained in the present study (JDGPA\_PF2). The table also includes the actual values for the 2011-14 period (GRAD GPA).

Tabla 6. Comparison of the performance of the predictive formulas.

	N	Mínimo	Máximo	Media	Desv.Est.
JDGPA_PF1	432	3.33	3.58	3.43	0.039
JDGPA_PF2	432	2.84	3.47	3.13	0.105
GRAD GPA	433	2.38	3.91	3.13	0.357

As can be seen, the formulas give similar results for the maximum and minimum values of the predicted JD-GPA. However, Dr. Quintana's formula gives a slightly higher mean and a lower standard deviation. In terms of explained variance, both formulas give a similar result of 9% (rounded).

### **B. Bar exam results**

Table 5 also presents prediction formulas for JD-BAR using GPA and EXADEP, and GPA and LSAT. Tables 7 and 8 show the predicted and actual passing rates of the students in the sample. Using GPA and EXADEP as predictors, the formula classify correctly 63.1% of the cases (91.5% of the failures, and 19.9% of the successes). A slightly higher classification rate of 63.8% is obtained using GPA and LSAT (89.0% of failures, and 25.1% of successes).

Table 7. Classification accuracy in predicting the bar exam results using GPA and EXADEP.

		Predicted BarEx		%
		Fail	Pass	Correct
Observed	Fail	240	23	91.3
BarEx	Pass	137	34	19.9
Overall				63.1

Table 8. Classification accuracy in predicting the bar exam results using GPA and LSAT.

		Predicted BarEx		%
		Fail	Pass	Correct
Observed	Fail	234	29	89.0
BarEx	Pass	128	43	25.1
Overall Percentage				63.6

**V. Conclusions**

- The best predictors of achievement at the PUCPR’s Law School, as measured by the graduation GPA (JD-GPA) are the bachelor’s GPA and the score in the EXADEP. Note that this model only explains 8.7% of the variability of the JD-GPA. Thus, the predictive accuracy of this model is, in absolute terms, low.
- The formula developed in the current study is only slightly better than the one developed previously by Dr. Julio Quintana. This is expected as the formula is optimized for the data used in this study. Thus, there is no overwhelming evidence to indicate that a change in the current admissions’ formula is warranted.
- The contribution of the EXADEP and LSAT exams on the prediction of the JD-GPA and the performance in the Bar Exam is nearly identical, so that one can be a proxy for the other. As these variables are collinear, there is no significant improvements in the prediction by including both in the prediction model.

- The cutting point for the EXADEP recommended by Dr. Quintana, 545, is still valid. A value of 134 can be used if the LSAT is used instead. These values correspond to a percentile of 42.



A dark blue vertical bar on the left side of the page. A blue arrow-shaped graphic points to the right from the bar, containing the text 'Febrero de 2019'.

Febrero de 2019

# Estudio de la relación entre la aprobación de los cursos de leyes con puntuaciones de B o más y el resultado del examen de reválida

Egresados 2015 - 2018

Several thin, curved lines in shades of blue and grey originate from the bottom left and curve upwards and to the right, creating a decorative graphic element.

Julio César Quintana Díaz, Ph.D.  
ASESOR ESTADÍSTICO PUCPR

## **Relación entre el por ciento de aprobación de los cursos de Derecho con notas de B o más y el status de aprobación del Examen de Reválida en la Pontificia Universidad Católica de Puerto Rico**

Realizado por: Julio César Quintana Díaz, Ph.D.  
Asesor estadístico, PUCPR  
Febrero de 2019

### **INTRODUCCIÓN**

El objetivo general de este estudio es analizar la relación que existe entre el desempeño que mostraron los egresados de la Escuela de Derecho en los cursos de su carrera profesional y el resultado que obtuvieron en el Examen de Reválida. Los objetivos específicos son los siguientes:

- a) obtener un perfil del desempeño académico del egresado;
- b) obtener un perfil del resultado del examen de reválida, en términos de los porcentajes que lo aprueban, de los que no lo aprueban y de los que no lo toman;
- c) obtener información sobre el número de intentos que los egresados realizan para aprobar el examen; y
- d) caracterizar cuáles son los efectos combinados del desempeño de los egresados y el número de intentos en el resultado que obtienen en su examen.

### **METODOLOGÍA**

La población bajo estudio corresponde a los egresados entre el año académico 2015 y el primer semestre del año académico 2018, para un total de 623. **Para cada egresado se calculó, de un total de 16 cursos que consta la carrera, el**

**por ciento donde obtuvo una nota de B o mayor. Este porcentaje se consideró como un indicador de desempeño.**

La segunda variable a considerarse fue el resultado en el examen de reválida que se codificó como P si lo aprobó, F si no lo aprobó y N si no lo tomó. Para algunos análisis estadísticos específicos los egresados con esta última codificación no se consideraron porque de otra manera no se cumplían los supuestos y los resultados serían erróneos. La otra variable que se introdujo en el análisis fue el número de intentos que los egresados realizaron en la eventualidad de que en uno de ellos aprobaran el examen.

Para realizar los análisis estadísticos se aplicaron los métodos siguientes:

- Distribución de frecuencias y por cientos
- Estadísticas descriptivas básicas de los porcentajes de cursos aprobados por los egresados con notas de B ó más según las subpoblaciones de acuerdo al resultado del examen de reválida: “grupo que no lo aprobó”, “grupo que no lo tomó” y “grupo que lo aprobó”
- Análisis ANOVA de los porcentajes de cursos aprobados con notas de B ó más para dos factores (resultado de aprobación de la reválida y número de intentos) para establecer si existe diferencia significativa entre los promedios de los porcentajes de las tres subpoblaciones: los que no aprobaron el examen, los que no lo tomaron y los que lo aprobaron.



- Análisis del Ji-Cuadrado de Pearson y del Tau de Kendall como medidas de asociación entre el resultado del examen de la reválida y el número de intentos.
- Análisis de regresión logística, donde la variable dependiente es el resultado del examen de reválida y las independientes son el porcentaje de desempeño y el número de intentos. El objetivo es medir el efecto de cada una de estas dos variables sobre el resultado del examen y determinar si cada efecto es significativo.
- Análisis gráficos de diagramas de caja e histogramas

## HALLAZGOS

### A) ESTADÍSTICAS DESCRIPTIVAS

En la Tabla 1 se presentan las principales estadísticas descriptivas de los porcentajes de cursos aprobados por los estudiantes con nota de B o mayor, de acuerdo al resultado que obtuvieron en el examen de reválida.

**TABLA 1**

**Estadísticas descriptivas de los porcentajes de cursos aprobados con notas de B o más, por el resultado obtenido en el Examen de Reválida**

<b>Estadísticas</b>	<b>Grupo que no aprobó el examen</b>	<b>Grupo que aprobó el examen</b>	<b>Grupo que no tomó el examen</b>
Número de egresados	235	335	53
Mínimo	0	6	19
Percentil 25	31	56	36
Mediana	44	69	50
Promedio	43.8	67.3	52.4
Percentil 75	56	81	69
Máximo	100	100	100

De la tabla anterior se pueden destacar los resultados siguientes:

- Existe una diferencia de 23.5 puntos porcentuales entre el promedio del grupo que aprobó el examen y el del grupo que no lo aprobó.

- El 75% de los egresados que no aprobaron el examen obtuvieron por cientos de desempeño de 56 o menores. En contraste, el 75% de los que aprobaron el examen mostraron porcentajes de desempeño de 81 o menores. En el caso de los que no tomaron el examen sus por cientos de desempeño fueron de 69 o menos.
- Los por cientos de desempeño en los tres grupos no se pueden considerar ni buenos ni excelentes. En el caso de los grupos que no aprobaron o que no tomaron el examen los promedios fueron muy deficientes (42.8 y 52.4 respectivamente). En promedio de los que aprobaron el examen puede considerarse regular (67.3)
- Hubo un egresado que solamente aprobó el 6% de sus cursos con una nota de B o mayor y sin embargo aprobó el examen de reválida (aunque por otros análisis se determinó que fue al tercer intento).

En la gráfica siguiente se ilustra el comportamiento de los por cientos de desempeño en cada uno de estos grupos. Puede notarse que en el grupo de los que no aprobaron el examen hay dos porcentajes atípicos (muy altos) que no siguen la distribución del resto de los datos en este grupo. En el caso de los egresados que aprobaron el examen también hay porcentajes atípicos (pero aquí son muy bajos) que no siguen la distribución del resto de los porcentajes para este grupo.



En la Tabla 2 se presenta la distribución del número y el por ciento de egresados por el resultado del examen de reválida. En la Tabla 3 se ha añadido el grupo de egresados que no tomaron el examen.

**TABLA 2**

**Número y por ciento de egresados por el resultado del examen de reválida**

	Número de egresados	Por ciento
No aprobó el examen	235	41.2
Aprobó el examen	335	58.8
Total	570	100.0

Se puede concluir que aproximadamente 6 de cada 10 egresados que toman el examen lo aprueban.

**GRÁFICA 1**  
**Comparación de los porcentajes de desempeño de los egresados, según el resultado del examen de la reválida**

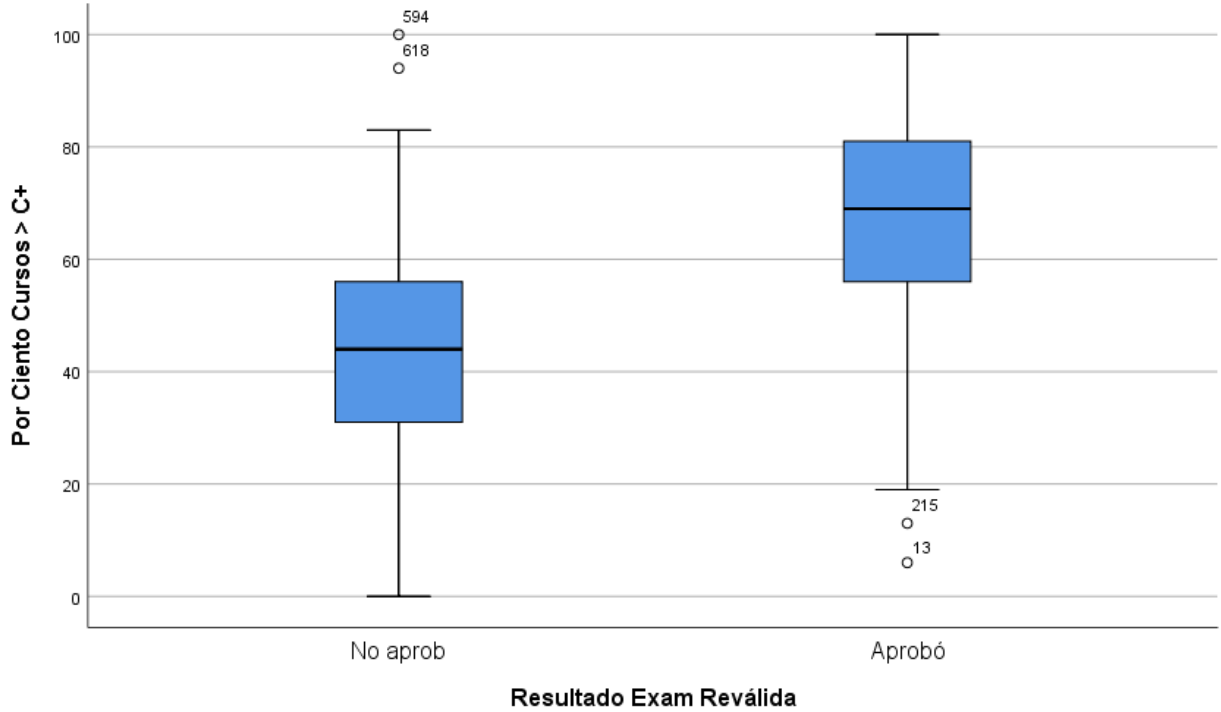

**TABLA 3**  
**Número y por ciento de egresados por status del egresado con respecto al examen de reválida**

	Número de egresados	Por ciento
No aprobó el examen	235	37.7
No tomó el examen	53	8.5
Aprobó el examen	335	53.8
Total	623	100.0

Gráfica 2

Comparación de los porcentajes de desempeño en los cursos por resultado en el examen de reválida

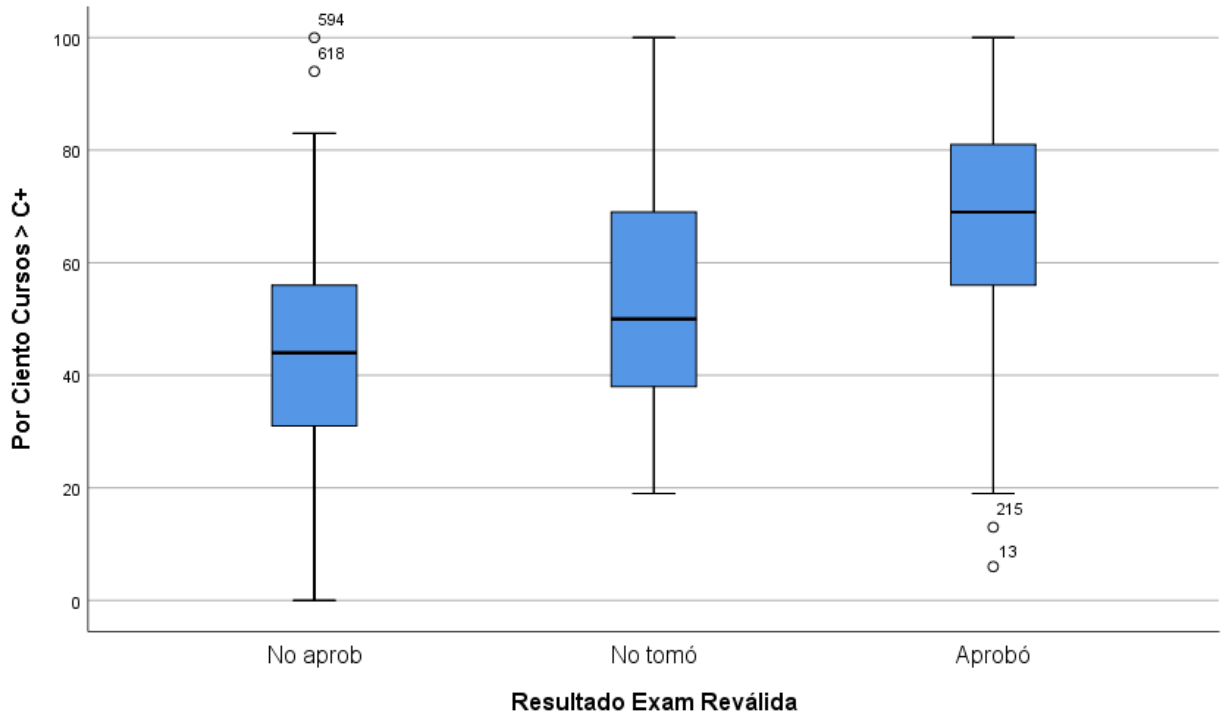



En la Tabla 4 se presentan las estadísticas descriptivas de los porcentajes de desempeño para el grupo total de 623 egresados.

**TABLA 4**  
**Estadísticas descriptivas para los porcentajes de desempeño del grupo total de egresados**

<b>Por Ciento Cursos con</b>		
<b>Notas &gt; C+</b>		
<b>N</b>	<b>Válidos</b>	<b>623</b>
	Faltantes	0
Promedio		57.2
Error Std. del Promedio		.91
Mediana		56
Mínimo		0
Máximo		100
Percentiles	25	38
	50	56
	75	75

De las estadísticas en esta tabla, para el grupo completo de egresados, se puede concluir lo siguiente:

- El porcentaje promedio de desempeño fue muy bajo (57.2)
- El 50% de los egresados mostraron porcentajes de desempeño menores o iguales a 56.
- El 75% de los egresados mostraron porcentajes de desempeño menores o iguales a 75.
- El porcentaje de desempeño de un 25% de los egresados estuvo entre 0 y 38.

En la Gráfica 2 se presenta el número de egresados por el por ciento de desempeño en los cursos de la carrera (cursos aprobados con notas de B o más con respecto a los 16 cursos que constituyen la carrera)

### GRÁFICA 3 NÚMERO DE EGRESADOS POR EL POR CIENTO DE DESEMPEÑO EN LOS CURSOS DE LA CARRERA

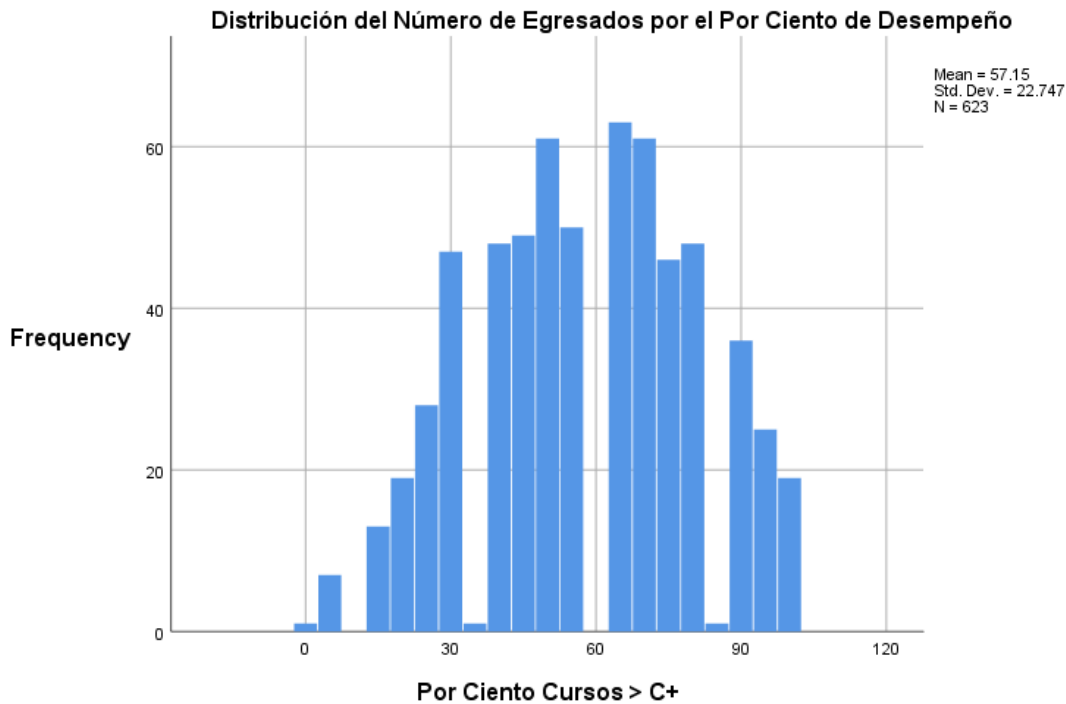

## B) ANÁLISIS DE LOS PORCENTAJES DE DESEMPEÑO POR NÚMERO DE INTENTOS Y GRUPOS DE EGRESADOS

En la Tabla 5 se presentan las estadísticas de los porcentajes de desempeño en los cursos de la carrera por el resultado en el examen de la reválida y el número de intentos

**TABLA 5**  
**ESTADÍSTICAS DEL PORCENTAJE DE DESEMPEÑO EN LOS CURSOS, POR RESULTADO EN EL EXAMEN DE REVÁLIDA Y EL NÚMERO DE INTENTOS**

POR CIENTO CURSOS > C+

Resultado Exam Reválida	Número de Intentos Examen	N	Minimum	Mean	Median	Maximum
No aprobó el Examen de Rev.	1	104	0	47.47	50.00	100
	2	64	6	41.36	38.00	75
	3	42	6	42.24	44.00	75
	4	18	13	40.94	41.00	75
	5	5	19	32.40	31.00	56
	6	2	6	22.00	22.00	38
	Total	235	0	43.83	44.00	100
Aprobó el Examen Rev	1	203	25	74.37	75.00	100
	2	83	25	61.57	63.00	100
	3	36	6	50.14	50.00	81
	4	9	13	38.00	38.00	63
	5	3	19	46.00	44.00	75
	6	1	38	38.00	38.00	38
	Total	335	6	67.25	69.00	100
Total	1	307	0	65.26	69.00	100
	2	147	6	52.77	50.00	100
	3	78	6	45.88	44.00	81
	4	27	13	39.96	38.00	75
	5	8	19	37.50	31.00	75
	6	3	6	27.33	38.00	38
	Total	570	0	57.60	56.00	100



Aspectos a destacarse en la tabla anterior:

- El 61% de los egresados que aprobaron el examen de reválida lo hicieron en el primer intento, con un promedio de desempeño en sus cursos de 74.4. El 24% lo hizo en el segundo intento con un promedio de desempeño de 61.6. Los promedios de desempeño fueron decreciendo según aumentaba el número de intentos.
- El promedio de desempeño más alto en el grupo que no aprobó la reválida se observa en los que tomaron el examen en el primer intento (47.5).

**TABLA 6**

**Número de Intentos Examen \* Resultado Exam Reválida**

Número de Intentos Examen	Resultado Examen de Reválida				Total
	No aprobó el Examen de Rev.	Por ciento que no aprobó el examen	Aprobó el Examen Rev	Por ciento que aprobó el examen	
1	104	44	203	61	307
2	64	27	83	25	147
3	42	18	36	11	78
4	18	8	9	3	27
5	5	2	3	1	8
6	2	1	1	0	3
<b>Total</b>	<b>235</b>		<b>335</b>	<b>100</b>	<b>570</b>

TABLA 7

**Análisis de la distribución de los egresados por el resultado en el examen de reválida y el número de intentos**

**Pruebas de Ji-Cuadrado**

	Value	df	Asymptotic Significance (2-sided)
Pearson Chi-Square	21.803 <sup>a</sup>	5	.001
Likelihood Ratio	21.696	5	.001
N of Valid Cases	570		

a. 4 cells (33.3%) have expected count less than 5. The minimum expected count is 1.24.

En la Tabla 7 se concluye que existe una asociación significativa entre las variables “resultado del examen de reválida” y “número de intentos” (significancias del Ji-Cuadrado de Pearson y de la Razón de verosimilitud iguales a  $.001 < .05$ ).

### GRÁFICA 3

Número de egresados por el resultado de su examen de reválida y el número de intentos

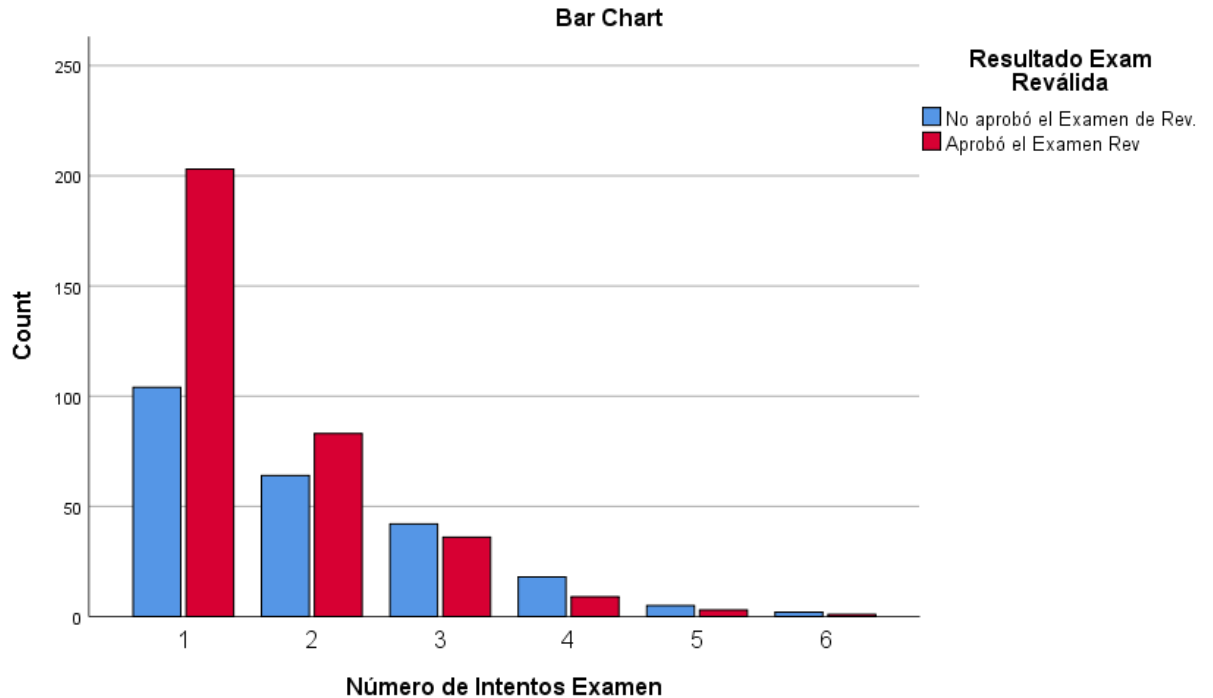

**Aplicación del análisis univariado de varianza (ANOVA) a los porcentajes de desempeño de los egresados en los cursos de la carrera**

Se aplicó un análisis de varianza ANOVA de dos factores (número de intentos y los grupos de egresados conformados por el resultado del examen de reválida) a los porcentajes de desempeño de los egresados en sus cursos de la carrera con el propósito de establecer si existe diferencia significativa entre los promedios de los tres grupos por número de intentos y los resultados de la reválida. Los resultados se presentan a continuación:



TABLA 7

**PRUEBAS DE LOS EFECTOS DEL RESULTADO DE REVÁLIDA Y NÚMERO DE INTENTOS  
EN LOS PORCENTAJES DE DESEMPEÑO DE LOS EGRESADOS**

DEPENDENT VARIABLE: POR CIENTO CURSOS > C+

Source		Type III Sum of Squares	df	Mean Square	F	Sig.
Intercepto	Hypothesis	194161	1	194161	136.9	.000
	Error	12503	8.8	1419 <sup>a</sup>		
Resultado Reválida	Hypothesis	2907	1	2907	5.0	.036
	Error	11399	19.8	576 <sup>b</sup>		
Número de Intentos	Hypothesis	26767	5	5353	2.9	.135
	Error	9290	5	1858 <sup>c</sup>		
Resultado Reválida *	Hypothesis	9290	5	1858	5.4	.000
Número de Intentos	Error	207711	610	341 <sup>d</sup>		

a. .199 MS(NumeroIntentos) + .054 MS(AprobRevalida \* NumeroIntentos) + .747 MS(Error)

b. .155 MS(AprobRevalida \* NumeroIntentos) + .845 MS(Error)

c. MS(AprobRevalida \* NumeroIntentos)

d. MS(Error)

La conclusión más importante de la tabla anterior es que el resultado de la reválida y la interacción entre el resultado de la reválida y el número de intentos son los factores más importantes en la existencia de diferencias significativas entre los promedios de los porcentajes de desempeño de los egresados. El número de intentos no es factor significativo en el porcentaje de desempeño.

### Análisis de regresión logística de Y= Resultado de la reválida como función de X1= Porcentaje de desempeño y X2 = Número de intentos

Con el propósito de establecer los efectos del porcentaje de desempeño de los egresados en los cursos de su carrera y del número de intentos en el resultado del examen de la reválida se efectuó un análisis de regresión logística. En las Tablas 8 y 9 se presentan los resultados de este análisis. En la Tabla 8 se presenta la distribución del número de egresados por su resultado en el examen versus la predicción calculada por el modelo. Las frecuencias resaltadas en amarillo corresponden a los casos donde el resultado del examen y la predicción del modelo coinciden. El modelo tiene una tasa general de aciertos de 72.8%, la cual puede considerarse aceptable. En los aciertos, 105 egresados fallaron en el examen y el modelo predijo correctamente este resultado. De manera similar 280 egresados aprobaron el examen y el modelo predijo correctamente este resultado. En las clasificaciones incorrectas, 91 estudiantes fallaron en el examen y el modelo había predicho que lo aprobarían. De manera similar, hubo 53 egresados que aprobaron el examen y que el modelo predijo que fallarían.

**TABLA 8**

**Tabla de Clasificación<sup>a</sup>**

		Predicción por el modelo			
		P_o_F		Percentage Correct	
Resultado del examen		F	P		
Step 1	P_o_F	105	91	53.6	
		53	280	84.1	
	Percentage correct	66.5	75.5	72.8	

a. The cut value is .500

TABLA 9

## Variables en la Ecuación de Regresión Logística

		B	S.E.	Wald	df	Sig.	Exp(B)
Step 1 <sup>a</sup>	Por Ciento Cursos > C+	.057	.006	93.675	1	.000	1.059
	Número de Intentos Examen	.126	.111	1.295	1	.255	1.134
	Constant	-2.886	.441	42.878	1	.000	.056

a. Variable(s) entered on step 1: Por Ciento Cursos > C+, Número de Intentos Examen.

En la Tabla 9 se introducen los coeficientes de la ecuación de regresión logística, expresando el resultado del examen de la reválida como una función del porcentaje de desempeño de los egresados y el número de intentos. De las dos variables independientes la única que explica significativamente la variabilidad del resultado de la reválida es el porcentaje de desempeño de los egresados en los cursos de la carrera (significancia de  $.000 < .05$ ). El coeficiente del número de intentos no es estadísticamente significativo (significancia de  $.255 > .05$ )



## CONCLUSIONES

Existe una diferencia significativa (23.5 puntos porcentuales) entre el promedio de los porcentajes de desempeño de los egresados que aprobaron el examen de reválida (67.3) y el promedio de los que no lo aprobaron (43.8).

Existe una diferencia significativa (25 puntos porcentuales) entre el tercer cuartil del grupo que aprobó el examen (81) y el tercer cuartil del grupo que no aprobó el examen (56).

Estos hallazgos llevan a la conclusión de que los dos grupos son muy distintos en lo que respecta a los porcentajes de desempeño en los cursos de la carrera.

Si se considera el grupo completo de egresados (623) se puede concluir que el promedio de los porcentajes de desempeño fue muy bajo (57.2).

Aproximadamente 6 de cada 10 egresados que toman el examen lo aprueban.

El 61% de los egresados que aprobaron el examen de reválida lo lograron en el primer intento y un 25% en el segundo intento. Existe una asociación significativa pero negativa entre el resultado del examen de la reválida y el número de intentos. Los por cientos de

aprobación del examen decrecen según el número de intentos aumenta.

Al considerar el efecto de las variables “número de intentos” y “resultado del examen de reválida” sobre el porcentaje de desempeño en los cursos de la carrera, la única que influye significativamente es “resultado del examen de reválida”.

**Al analizar los efectos respectivos de las variables “porcentaje de desempeño” y “número de intentos” en la variable “resultado del examen de reválida” la única que tiene un efecto significativo y positivo es “porcentaje de desempeño en los cursos”.**

# Predictors of Bar Exam Performance of Students in the Juris Doctor Program at the PUCPR

José N. Caraballo, Ph.D.  
Statistics Consultant  
Center for Statistical Support

August 2019

Vice presidency for Academic Affairs



# Predictors of Bar Exam Performance of Students in the Juris Doctor Program at the PUCPR

José N. Caraballo, Ph.D.

Statistics Consultant, Center for Statistical Support

## Introduction

The purpose of this study was to determine if the grades attained in the required courses for the Juris Doctor degree, the number of these courses that are repeated by the students, and the number of times the student takes the bar exam can be used to predict the students' performance in the bar exam.

## Methodology

### *Sample*

The original sample consists of 623 students enrolled in the Juris Doctor Degree in the years 2011 to 2015. Of these, 577 had taken the bar exam at least on one occasion, thus, this was the final sample size for the study.

### *Analysis*

We used classification tree methodology, a.k.a recursive partitioning, to analyze the relationship between the target and predictor variables. The idea behind recursive partitioning is to partition the data into increasingly homogeneous subsets. The result of this analysis is a 'decision tree' or dendrogram that allow to calculate probabilities for the outcome categories of the target variable based on values of the predictors, which can be either categorical or numerical variables. The tree consists of a root node, which represents the complete data set, intermediate nodes, and terminal nodes, where no further splitting occurs. At the root and intermediate nodes, a splitting variable and splitting rule is used to split the data in two sets, each more homogeneous in terms of the target variable distribution. In this study we used the GINI diversity index for the splitting criteria. Each node of the tree presents the distribution of data into the categories of the target variable and, except for the terminal nodes, the rule used to perform the splitting. Note that this procedure selects the predictors that best result in homogeneous subsets and discard the remaining predictors. Thus, not all the initial predictors will appear in the final tree.

The dependent or target variable in this study was the bar exam result. This is a categorical variable with two possible values, pass (P) or fail (F).

The independent variables or predictors were:

1. Achievement in the courses was measured by the grades attain by the student. Achievement is a categorical variable with at most seven categories: A, B+, B, C+, C, D or F.
2. The number of times the student took the bar exam. This is a numerical (count) variable with range {1, 2}.
3. The overall number of times the student repeated any of the required courses. This is also a count variable with a range of {0, 11}.

We also looked at the frequency distributions of the most important predictors and contingency tables for courses that turned out to be important predictors of performance in the bar exam.

## Results

### *Tree diagram*

The result of the analysis is presented in Figure 1. As can be seen, four courses are the best predictors of the student performance on the bar exam. These are, in order of importance, JD 304 – ‘Derecho Registral Inmobiliario’, JD 202 – ‘Procedimiento Civil I’, JD 108 – ‘Procedimiento Criminal’, and JD 203 – ‘Procedimiento Civil II’. Also note that neither the number of courses that are repeated nor the number of times the bar exam is taken are important predictors for passing the bar exam.

Note that:

- Students who fail to attain grades of B or more in JD 304 have a 65% chance of failing the bar exam.
- Student with grades of B or more in JD 304 and B+ or more in JD\_202 have a 90% chance of passing the bar exam.
  - Students with grades lower than B+ in JD\_202, but attained A or B+ in JD\_108 have an 83% chance of passing the bar exam.

Students with grades lower than B+ in JD\_108, but attained A in JD\_203 also have an 83% chance of passing the bar exam.

### *Frequency distributions*

Table 1 presents the grade distributions for the four courses that were important predictors of performance in the bar exam. It can be noted that, between 53% and 62% of the students attain a grade of B or better in these courses.

Table 1. Grade distribution on each of the four best predicting courses.

Grade	JD_108		JD_202		JD_203		JD_304	
	N	%	N	%	N	%	N	%
<b>A</b>	48	8.3	153	26.5	162	28.1	78	13.5
<b>B+</b>	92	15.9	85	14.7	72	12.5	94	16.3
<b>B</b>	176	30.5	120	20.8	126	21.8	180	31.2
<b>C+</b>	107	18.5	67	11.6	59	10.2	108	18.7
<b>C</b>	132	22.9	138	23.9	156	27.0	117	20.3
<b>D</b>	22	3.8	14	2.5	2	.3	0	.0
<b>Total</b>	<b>577</b>	<b>100.0</b>	<b>577</b>	<b>100.0</b>	<b>577</b>	<b>100.0</b>	<b>577</b>	<b>100.0</b>

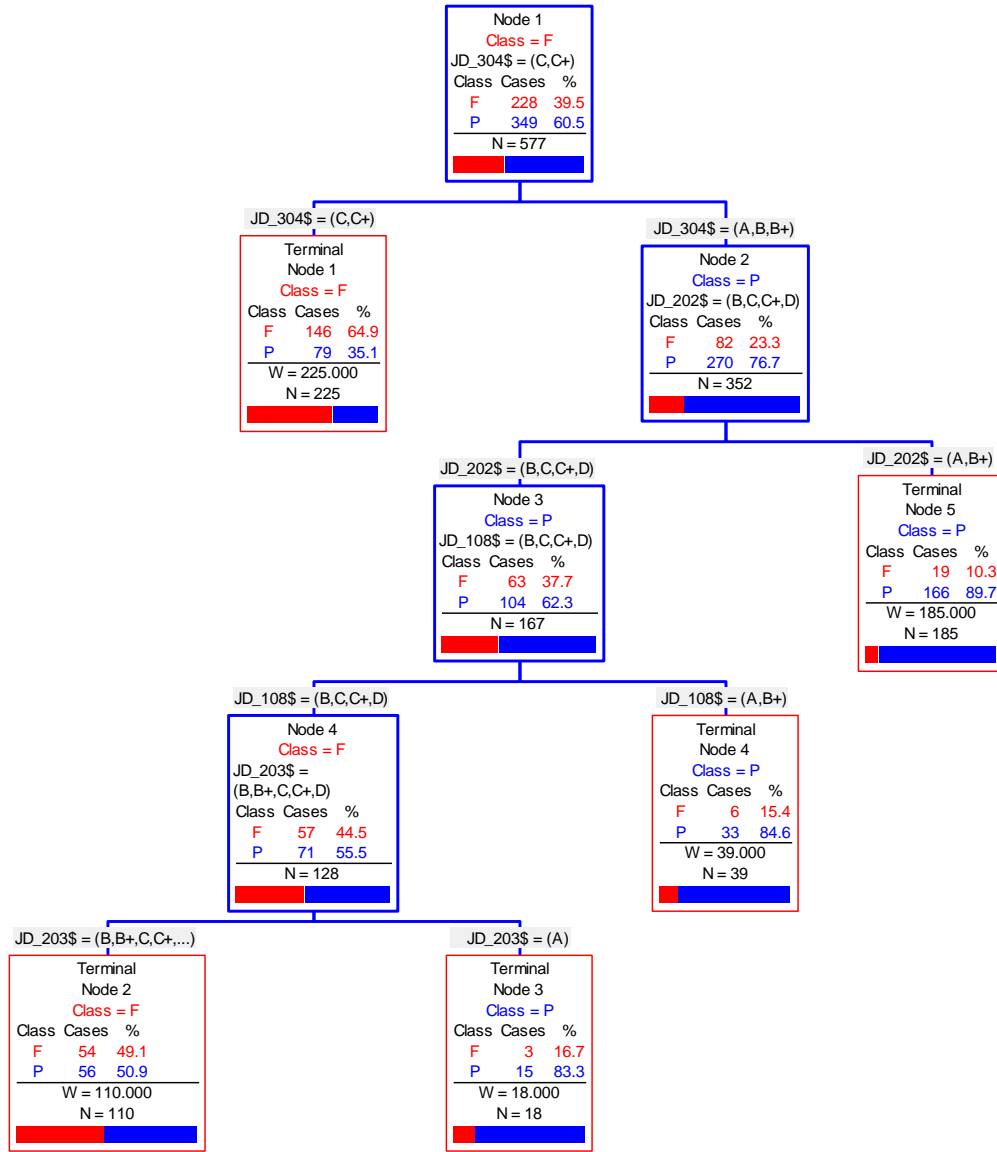

Figure 1. Tree diagram for the prediction of performance in the bar exam.



### Contingency tables

Contingency tables were prepared recoding the response categories of the four important predictors according to the splitting rules in the tree diagram (see Figure 1) and crossing it with the performance in the bar exam. The results are summarized in Table 2, where the percentage of Pass/Fail and number of students that attained the grade criteria shown.

Table 2. Bar exam performance for students attaining specified grades in the four predicting courses.

	Grades	F	P	N
<b>JD_108</b>	A, B+	23.6%	76.4%	140
<b>JD_202</b>	A, B+	17.6%	82.4%	238
<b>JD_203</b>	A	11.7%	88.3%	162
<b>JD_304</b>	A, B+, B	23.3%	76.7%	352

### Discussion

As shown in Figure 1, the most important predictors of performance in the bar exam are the students' achievement in four courses JD 304, JD 202, JD 108, and JD 203. Neither the number of courses in the program that are repeated, nor the number of times a student takes the bar exam are important predictors of performance in it. Of these courses, JD 304 is the more important predictor. About 65% of the students who fail to attain at least a B in this course fail the bar exam. On the other hand, about 77% of those who attain B or more pass the exam.

Achievement in the JD 202, 203 and 108 are also important predictors, though to a lower degree, of bar exam performance. For students that meet the B or more criteria in JD 304, the probability of failing the bar exam is 38% if they did not attain grades of A or B+ in JD 202. The probability of failure increases to about 45% if they attained B or less in JD 108, and further increases to 49% if they did not attain a grade of A in JD 203.

As the results imply, efforts by the PUCPR's Law School to increase the passing rate in the bar exam can be focused on developing strategies to increase the students' achievement in the aforementioned courses.



ESTADO LIBRE ASOCIADO DE PUERTO RICO  
TRIBUNAL SUPREMO

29 de noviembre de 2021

Lcdo. Fernando Moreno Orama  
Decano  
Escuela de Derecho  
Pontificia Universidad Católica de Puerto Rico  
fernando\_moreno@pucpr.edu

Estimado señor Decano:

Reciba un saludo cordial de parte de los integrantes de la *Comisión Especial para evaluar la nota de pase de las reválidas de derecho general y derecho notarial* (Comisión Especial).

Luego de analizar detenidamente la información que nos compartió en la primera etapa de requerimiento de información y en la visita a la Escuela de Derecho de la Pontificia Universidad Católica de Puerto Rico, hemos identificado datos adicionales que, en la medida que sea posible, deseamos nos provea o nos ayude a aclarar; a saber:

1. El número de estudiantes que la institución educativa proyectó reclutar, así como el número de estudiantes que fueron admitidos para el año académico de 2017-2018 (año que forma parte del periodo en evaluación, según acordado en nuestra primera reunión). Asimismo, es nuestro interés conocer el número de estudiantes que actualmente recluta y admite su facultad.
2. De forma similar, las puntuaciones obtenidas en el LSAT y el EXADEP (PAEG) de los estudiantes que integraron la clase de nuevo ingreso para el año académico 2017-2018. Esta información debe ser provista en formato Excel; igual a como nos la enviaron para los años académicos del 2007 al 2016. No es necesario identificar a los estudiantes por nombre y apellidos.

En esta línea, también deseamos conocer la puntuación promedio que actualmente se espera informen los y las estudiantes que deseen solicitar a su facultad; particularmente, la puntuación promedio esperada del LSAT y el GPA de bachillerato.

3. El número de profesores y profesoras catedráticos que impartieron los cursos de reválida por cada uno de los años académicos dentro del periodo

29 de noviembre de 2021  
Página 2

que estamos evaluando (a saber, 2007 al 2017) y, lo mismo, para los profesores y profesoras que impartieron esos cursos por contrato. Esta información puede ser presentada en una tabla como la que sigue:

Año académico	Materia de reválida	# Catedrático	# Contrato
2007-2008	Constitucional	#	#

4. El número de estudiantes que se graduaron con honores (esto es: Summa Cum Laude, Magna Cum Laude y Cum Laude) por clase graduanda desde el 2010 hasta el 2020. Así también, la puntuación requerida para cada uno de estos honores. Dicha información puede ser presentada mediante una tabla como la que sigue:

Clase Graduanda	Summa Cum Laude (4.00-3.XX)	Magna Cum Laude (3.XX-3.XX)	Cum Laude (3.XX-3.XX)
Mayo 2010 # Total de graduados/as	#	#	#

5. Durante la presentación que nos ofrecieron en la visita que realizamos a su facultad, nos mostraron un mapa del cual se desprende la distribución del pueblo de origen de los y las estudiantes que completan el programa de *Juris Doctor* en su Facultad, siendo el 61% de las regiones sur, central y oeste de la Isla. Solicitamos copia digital de dicho mapa, de manera que podamos visibilizar este particular en el informe que la Comisión Especial está realizando.

Aprovechamos la presente para comunicarle que a la fecha la Comisión Especial ha completado la etapa de requerimiento de información inicial y de visita y reunión a las tres (3) escuelas de derecho en Puerto Rico. Asimismo, nos encontramos en una etapa avanzada de evaluación y análisis de toda la información y los datos entregados. Lo anterior, en aras de entregar a la brevedad posible un informe detallado de los trabajos realizados por esta Comisión Especial, junto a sus conclusiones y recomendaciones, al Pleno del Tribunal Supremo de Puerto Rico.

En esa dirección, agradeceremos que tan pronto hayan recopilado esta información nos las hagan llegar. De tener alguna duda o pregunta, puede comunicarse a nuestra oficina al 787-721-6625.

Cordialmente,

  
Ángel Colón Pérez  
Presidente

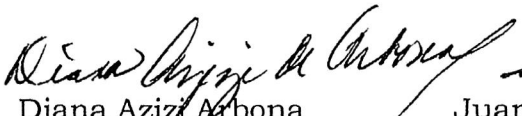
  
Diana Azizi Arbóna  
Comisionada

  
Juan Marqués Díaz  
Comisionado

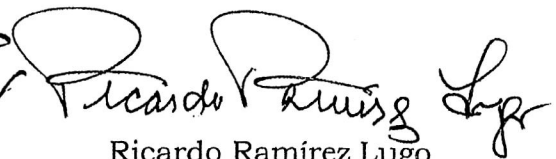
  
Ricardo Ramírez Lugo  
Comisionado





ESCUELA DE DERECHO  
Oficina Decano

26 de enero de 2022

Hon. Ángel Colón Pérez  
Presidente  
Comisión Especial  
Tribunal Supremo de Puerto Rico

Lcda. Diana Azizi de Arbona  
Comisionada

Lcdo. Juan Marqués Díaz  
Comisionado

Lcdo. Ricardo Ramírez Lugo  
Comisionado

Estimados colegas:

Espero que esta comunicación los encuentre bien. Adjunto encontrarán los documentos solicitados a la Escuela de Derecho de la Pontificia Universidad Católica de Puerto Rico en su carta del 29 de noviembre de 2022. Sobre la información requerida les comparto lo siguiente:

1. Se incluyen los datos de admisión, LSAT, EXADEP(PAEG) y GPA subgraduado de los estudiantes admitidos en el año académico 2017-2018.
2. El número de profesores que impartieron los cursos de materias evaluadas en la Reválida para el Ejercicio de la Abogacía. Cabe destacar que en nuestra institución clasificamos a los profesores de acuerdo a su contratación, es decir a tiempo completo o a tiempo parcial. Los profesores a tiempo completo son los que ostentan los rangos de Catedrático Auxiliar, Catedrático Asociado o Catedrático, de acuerdo a los estándares de acenso en rango de la Institución. Por su parte, los profesores adjuntos o a tiempo parcial son a los que se les contrata, típicamente por semestre y no ostentan ningún rango dentro de la Institución.
3. La distribución de la cantidad y por ciento de estudiantes que recibieron honores en cada clase graduada. Cabe señalar que, según explicado en la carta anterior, hubo un cambio en la Política Académica y en la otorgación de honores. Dicho cambio entró en vigor para la clase graduada de diciembre 2020. A consecuencia, los promedios generales en los honores cambian para esa clase y las siguientes por lo que están separadas en el documento.

4. Como se les había explicado anteriormente, no se pueden someter datos de proyección de reclutamiento. En nuestra Escuela se admiten estudiante en agosto y en enero, para esto se evalúan todas las solicitudes de admisión sometidas. No se establece una cuota de estudiantes ni una meta de reclutamiento. Es por esto que, la Escuela de Derecho de la PUCPR no calcula una proyección de estudiantes a ser admitidos por término. Aun así, se incluyen los datos de los estudiantes admitidos que se matricularon en los semestres de agosto 2017 a mayo 2021, para completar la información ya provista.

5. Por último, se adjunta el mapa de la distribución de los pueblos de origen de nuestros estudiantes.

Finalmente, espero que la información que les comparto les sea útil en su importante encomienda y quedamos a sus órdenes para atender cualquier duda o pregunta que pueda surgir. Aprovecho, además, para reiterar nuestro interés en recibir cualquier información que la Comisión y la Junta tengan bien entregarnos para poder comunicarle efectivamente a la agencia acreditadora el estatus de los procedimientos ante nuestro máximo foro judicial. De igual forma, entiendo que nos queda pendiente la reunión entre psicómetras de la que conversamos hace un tiempo.

Cordialmente,



Fernando Moreno Orama  
Decano

Clase graduada	# de graduados	Cum Laude (3.20-3.39)		Magna Cum Laude (3.40-3.69)		Summa Cum Laude (3.70-4.00)		Total de honores	%
		#	%	#	%	#	%		
diciembre 2010	51	11	22%	12	24%	1	2%	24	47%
mayo 2011	140	22	16%	19	14%	5	4%	46	33%
verano 2011	5	0	0%	0	0%	0	0%	0	0%
diciembre 2011	74	15	20%	9	12%	2	3%	26	35%
mayo 2012	139	20	14%	27	19%	3	2%	50	36%
verano 2012	4	0	0%	0	0%	0	0%	0	0%
diciembre 2012	91	19	21%	12	13%	0	0%	31	34%
mayo 2013	149	20	13%	22	15%	4	3%	46	31%
verano 2013	3	0	0%	0	0%	0	0%	0	0%
diciembre 2013	76	7	9%	10	13%	4	5%	21	28%
mayo 2014	137	30	22%	18	13%	5	4%	53	39%
verano 2014	7	0	0%	0	0%	0	0%	0	0%
diciembre 2014	92	17	18%	15	16%	1	1%	33	36%
mayo 2015	104	16	15%	13	13%	3	3%	32	31%
verano 2015	3	1	33%	0	0%	0	0%	1	33%
diciembre 2015	68	19	28%	5	7%	5	7%	29	43%
mayo 2016	84	15	18%	18	21%	4	5%	37	44%
diciembre 2016	51	11	22%	11	22%	2	4%	24	47%
mayo 2017	86	31	36%	13	15%	5	6%	49	57%
diciembre 2017	54	12	22%	10	19%	6	11%	28	52%
mayo 2018	83	20	24%	15	18%	9	11%	44	53%
diciembre 2018	68	14	21%	10	15%	1	1%	25	37%
mayo 2019	67	16	24%	13	19%	3	4%	32	48%
verano 2019	7	1	14%	1	14%	0	0%	2	29%
diciembre 2019	63	15	24%	16	25%	0	0%	31	49%
mayo 2020	71	29	41%	18	25%	5	7%	52	73%

Clase graduada	# de graduados	Cum Laude (3.20-3.39)		Magna Cum Laude (3.40-3.69)		Summa Cum Laude (3.70-4.00)		Total de honores	%
		#	%	#	%	#	%		
diciembre 2020	36	8	22%	6	17%	1	3%	15	42%
mayo 2021	45	12	27%	7	16%	2	4%	21	47%



**ESTUDIANTES ADMITIDOS Y MATRICULADOS POR SEMESTRE  
AGOSTO 2017 – AGOSTO 2021**

<b>SESIÓN DIURNA</b>	
<b>Semestre de comienzo</b>	<b>Admitidos Matriculados</b>
Agosto 2021	76
Enero 2021	35
Agosto 2020	70 + 1 transfer (verano) + 1 esp.
Enero 2020	15 + 1 transfer
Agosto 2019	42
Enero 2019	18
Agosto 2018	42
Enero 2018	21
Agosto 2017	62
<b>SESIÓN NOCTURNA</b>	
<b>Semestre de comienzo</b>	<b>Admitidos Matriculados</b>
Agosto 2021	44 + 2 especiales
Enero 2021	18 + 9 especiales
Agosto 2020	60
Enero 2020	1
Agosto 2019	18
Enero 2019	13
Agosto 2018	16 + 1 esp.
Enero 2018	17
Agosto 2017	17 + 1 esp.

## Fall Semester 2017

	Universidad-1	Grado-1	Especialidad	GPA-1	EXAL	LSAT
1	Univ de PR-Recinto Rio Piedras	BA	POSC-Political Science	BA = 3.45	470	133
2	Univ Interamer-Barranquitas	BA	CRIJ-Justicia Criminal	BA = 3.53	530	133
3	Univ de PR-Recinto Rio Piedras	BA		BA = 2.93	539	138
4	Universidad del Este	BS		BS = 3.45	556	131
5	Univ de PR-Recinto Mayaguez	BA	HISP-Hispanic Studies	BA = 3.61	520	137
6	Univ de PR-Recinto Rio Piedras	BA	PSYC-Psychology	BA = 3.36	488	138
7	Univ Interamer-San German	BA	CRIJ-Justicia Criminal	BA = 3.36	486	135
8	Univ Interamer-Metropolitano	BA	POSC-Political Science	BA = 3.00	507	130
9	PUCPR-Ponce	BA	PRLS-Pre Law Studies	BA = 3.60	489	134
10	Univ de PR-Recinto Cayey	BA		BA = 3.27	453	130
11	Univ de PR-Recinto Ponce	BA	FOPS-Forensic Psychology	BA = 3.71	517	136
12	Univ Interamer-Guayama	BA	CRIJ-Justicia Criminal	BA = 3.60	460	136
13	Univ Interamer-Metropolitano	BA	CRIJ-Justicia Criminal	BA = 3.29	490	134
14	Univ de PR-Recinto Cayey	BA		BA = 3.54	496	133
15	Univ de PR-Recinto Rio Piedras	BA	POSC-Political Science	BA = 3.50	498	131
16	Univ of Central Florida	BS	BIOL-Biology	BS = 3.16	547	137
17	Univ de PR-Recinto Rio Piedras	BSSE	SEED-Secondary Education	BSSE = 3.54	505	135
18	Univ de PR-Recinto Ponce	BS	BIOL-Biology	BS = 2.49	572	138
19	Univ Interamer-Metropolitano	BA	PSYC-Psychology	BA = 3.75	640	140
20	Universidad del Este	BA	SOWK-Social Work	BA = 3.64	565	136
21	Rollins College Winter Pk - FL	BA	INPU-International Public Relations	BA = 2.73	529	143
22	PUCPR-Ponce	BA	PRLS-Pre Law Studies	BA = 3.80	476	133
23	Univ de PR-Recinto Aguadilla	BS	BIOL-Biology	BS = 3.30	496	136
24	Univ de PR-Recinto Aguadilla	BBA	MGNT-Management	BBA = 3.01	521	133
25	PUCPR-Ponce	BA	POSC-Political Science	BA = 3.65	473	125
26	Univ de PR-Recinto Ponce	BA	HISP-Hispanic Studies	BA = 3.44	522	133
27	Univ de PR-Recinto Mayaguez	BS	BIOL-Biology	BS = 3.53	600	149
28	Univ de PR-Recinto Mayaguez	BA	PSYC-Psychology	BA = 2.99	528	134
29	Univ de PR-Recinto Ponce	BBA		BBA = 2.88	532	127
30	Univ de PR-Recinto Carolina	BA	FOPS-Forensic Psychology	BA = 3.67	498	132
31	PUCPR-Ponce	BBA	ACCT-Accounting	BBA = 2.64	540	130
32	Univ de PR-Recinto Ponce	BA	PSYC-Psychology	BA = 3.42	522	129
33	Univ Interamer-San German	BS	BIOL-Biology	BS = 3.17	574	139
34	Univ de PR-Recinto Mayaguez	BA	PHED-Physical Education	BA = 2.51	526	128
35	Univ de PR-Recinto Ponce	BA	FOPS-Forensic Psychology	BA = 3.55	528	128
36	Univ de PR-Recinto Mayaguez	BA	ENGL-English	BA = 3.50	490	132
37	Univ Interamer-San German	BA	POSC-Political Science	BA = 3.76	475	126
38	PUCPR-Ponce	BS	BIOL-Biology	BS = 3.67	542	128
39	Univ de PR-Recinto Mayaguez	BBA	ACCT-Accounting	BBA = 3.08	510	130
40	Univ de PR-Recinto Rio Piedras	BA	PRLS-Pre Law Studies	BA = 3.32	521	133
41	Univ de PR-Recinto Mayaguez	BA		BA = 3.77	483	131
42	Univ del Sagrado Corazon-PR	BBA	PUBL-Publicity	BBA = 3.83	507	138
43	Univ del Turabo-PR	BA	CRIM-Criminology	BA = 3.53	487	132
44	Univ de PR-Recinto Mayaguez	BBA		BBA = 2.57	571	145
45	Univ Interamer-Metropolitano	BA	CRIJ-Justicia Criminal	BA = 3.51	527	134
46	Univ Interamer-San German	BA	PSYC-Psychology	BA = 3.26	550	134
47	Univ de PR-Recinto Mayaguez	BA	POSC-Political Science	BA = 3.34	480	130
48	Univ Interamer-Metropolitano	BA	CRIJ-Justicia Criminal	BA = 2.95	497	128
49	PUCPR-Ponce	BA	CRIM-Criminology	BA = 3.70	432	133
50	Univ Interamer-Ponce	BA		BA = 3.18	466	134
51	PUCPR-Ponce	BA	CRIM-Criminology	BA = 3.95	523	
52	Otras instituciones	BBA	ACCT-Accounting	BBA = 3.31	440	139
53	Savannah Coll of Arts & Design	BARCH	ARCH-Architecture	BARCH = 3.40	540	139
54	Univ de PR-Recinto Aguadilla	BS	BIOL-Biology	BS = 3.28	488	132
55	Univ del Turabo-PR	BA	CRIM-Criminology	BA = 3.82	502	136

56	PUCPR-Ponce	BA	PRLS-Pre Law Studies	BA = 3.41	442	139
57	PUCPR-Ponce	BA	CRIM-Criminology	BA = 3.90	578	136
58	Univ de PR-Recinto Rio Piedras	BA	PSYC-Psychology	BA = 3.17	525	125
59	Univ de PR-Recinto Carolina	BA	CRIJ-Justicia Criminal	BA = 3.50	475	133
60	Univ de PR-Recinto Mayaguez	BA	ECON-Economics	BA = 3.50	505	140
61	PUCPR-Ponce	BS	PSYC-Psychology	BS = 3.72	460	135
62	Univ de PR-Recinto Mayaguez	BA	POSC-Political Science	BA = 3.57	549	133
63	Univ de PR-Recinto Rio Piedras	BBA	MKTG-Marketing	BBA = 3.10	553	138
64	Univ Interamer-Ponce	BA	CRIJ-Justicia Criminal	BA = 3.47	474	136
65	Univ de PR-Recinto Mayaguez	BA	POSC-Political Science	BA = 2.77	507	132
66	Univ Interamer-Guayama	BS	BTEC-Biotechnology	BS = 3.30	541	143
67	Univ Interamer-San German	BA	CRIJ-Justicia Criminal	BA = 3.27	540	140
68	PUCPR-Ponce	BBA		BBA = 3.17	503	137
69	Univ de PR-Recinto Mayaguez	BS		BS = 3.02	491	139
70	Univ Interamer-San German	BA	SOCI-Sociology	BA = 3.76	592	139
71	Univ de PR-Recinto Mayaguez	BBA		BBA = 2.65	508	136
72	Univ de PR-Recinto Rio Piedras	BS		BS = 3.07	491	136
73	PUCPR-Ponce	BA	CRIM-Criminology	BA = 3.58	546	138
74	Univ de PR-Recinto Arecibo	BBA	MKTG-Marketing	BBA = 3.60	527	141
75	Univ de PR-Recinto Mayaguez	BS		BS = 3.56	563	134
76	Atlantic Coll-PR	BA		BA = 3.63	488	139
77	Univ Interamer-Ponce	BA	CRIJ-Justicia Criminal	BA = 3.58	481	126
78	National Univ College-Bayamon	BA	CRIJ-Justicia Criminal	BA = 3.97	457	129
79	Univ of Notre Dame-IN	BA		BA = 3.02	721	149



## Spring Semester 2018

	Universidad-1	Grado-1	Especialidad	GPA-1	EXAL	LSAT
1	PUCPR-Ponce	BA	PRLS-Pre Law Studies	BA = 3.44	494	135
2	Univ de PR-Recinto Rio Piedras	BA		BA = 2.88	546	136
3	Univ de PR-Recinto Carolina	BA	CRIJ-Justicia Criminal	BA = 3.79	472	133
4	Univ de PR-Recinto Mayaguez	BA		BA = 2.89	463	134
5	Univ de PR-Recinto Rio Piedras	BA	POSC-Political Science	BA = 3.55	440	132
6	PUCPR-Ponce	BA	POSC-Political Science	BA = 3.83	532	131
7	PUCPR-Ponce	BS	LIBS-Liberal Studies	BS = 3.59	444	140
8	Univ Interamer-Ponce	BA	CRIJ-Justicia Criminal	BA = 3.42	451	132
9	Univ Interamer-Metropolitano	BA	CRIJ-Justicia Criminal	BA = 3.15	498	140
10	Univ del Sagrado Corazon-PR	BBA	ACCT-Accounting	BBA = 3.39	474	134
11	PUCPR-Ponce	BS	EDUC-Education	BS = 2.98	543	134
12	Univ de PR-Recinto Rio Piedras	BA	SOWK-Social Work	BA = 3.54	529	132
13	Universidad del Este	BS	CRIJ-Justicia Criminal	BS = 3.78	426	135
14	Univ Metropolitana-PR	BA	SOCI-Sociology	BA = 3.73	547	135
15	Univ de PR-Recinto Aguadilla	BSEE	ELED-Elementary Education	BSEE = 3.10	480	130
16	PUCPR-Ponce	BBA		BBA = 3.47	484	137
17	Univ del Sagrado Corazon-PR	BA	COMM-Comunicaciones	BA = 3.16	471	131
18	Univ del Turabo-PR	BA	CRIM-Criminology	BA = 3.31	476	136
19	Univ Interamer-Ponce	BA	CRIJ-Justicia Criminal	BA = 3.20	490	130
20	Univ de PR-Recinto Ponce	BA	FOPS-Forensic Psychology	BA = 3.08	511	130
21	Univ Interamer-San German	BS	BIOL-Biology	BS = 3.73	584	133
22	Univ de PR-Recinto Ponce	BBA	ACCT-Accounting	BBA = 3.03	457	120
23	Univ de PR-Recinto Arecibo	BA	ELED-Elementary Education	BA = 2.99	431	135
24	PUCPR-Ponce	BSLB		BSLB = 2.91	481	132
25	Univ Interamer-Guayama	BA	CRIJ-Justicia Criminal	BA = 3.75	449	130
26	Univ de PR-Recinto Mayaguez	BBA		BBA = 2.65	493	139
27	Univ Interamer-Barranquitas	BA	OFSY-Office Systems	BA = 3.53	450	130
28	Univ del Turabo-PR	BA	CRIM-Criminology	BA = 3.12	551	139
29	Universidad del Este	BA	CRIJ-Justicia Criminal	BA = 3.69	465	130
30	Univ de PR-Recinto Arecibo	BBA	ACCT-Accounting	BBA = 2.93	494	135
31	PUCPR-Ponce	BBA		BBA = 3.95	623	140
32	PUCPR-Ponce	BA	CRIM-Criminology	BA = 3.50	492	136
33	PUCPR-Ponce	BA	CRIM-Criminology	BA = 3.50	504	130
34	Univ de PR-Recinto Humacao	BA	SOWK-Social Work	BA = 3.31	593	143
35	Univ Interamer-Barranquitas	BA	SEED-Secondary Education	BA = 3.79	564	140
36	PUCPR-Ponce	BS	LIBS-Liberal Studies	BS = 2.54	513	134
37	Univ de PR-Recinto Ponce	BA	FOPS-Forensic Psychology	BA = 3.35	471	132
38	Univ Interamer-Arecibo	BBA	HURE-Human Resources	BBA = 3.64	504	127

Año académico	Curso de Reválida	# Profesores a tiempo completo	# Profesores a tiempo parcial
2007-2008	Constitucional	2	
	Penal	3	
	Reales	3	
	Familia	2	
	Ética	2	
	Obligaciones	3	1
	Contratos	2	
	Sucesiones	3	
	Proc. Civil	3	
	Proc. Criminal	3	1
	Resp. Civil Extracontractual	2	
	Probatorio	1	
	Administrativo	3	
	Registral Inmobiliario	2	1
	Constitucional	2	
2008-2009	Penal	3	1
	Reales	4	
	Familia	2	
	Ética	2	
	Obligaciones	4	
	Contratos	3	
	Sucesiones	2	
	Proc. Civil	4	
	Proc. Criminal	3	1
	Resp. Civil Extracontractual	2	
	Probatorio	3	1
	Administrativo	3	
	Registral Inmobiliario	2	
	Constitucional	2	
	Penal	4	1
2009-2010	Reales	4	
	Familia	3	
	Ética	2	
	Obligaciones	4	
	Contratos	4	
	Sucesiones	3	
	Proc. Civil	3	
	Proc. Criminal	4	1
	Resp. Civil Extracontractual	2	
	Probatorio	3	1
	Administrativo	3	
	Registral Inmobiliario	1	1
	Constitucional	2	1
	Penal	4	1

	Reales	4	
	Familia	2	
	Ética	3	
	Obligaciones	4	1
2010-2011	Contratos	4	1
	Sucesiones	3	
	Proc. Civil	3	
	Proc. Criminal	3	1
	Resp. Civil Extracontractual	2	
	Probatorio	3	1
	Administrativo	3	
	Registral Inmobiliario	1	1
	Constitucional	2	1
	Penal	4	1
	Reales	5	
	Familia	3	
	Ética	3	
	Obligaciones	4	1
2011-2012	Contratos	4	1
	Sucesiones	3	
	Proc. Civil	3	
	Proc. Criminal	4	
	Resp. Civil Extracontractual	2	
	Probatorio	3	1
	Administrativo	3	
	Registral Inmobiliario	2	
	Constitucional	2	1
	Penal	4	
	Reales	5	
	Familia	3	
	Ética	3	
	Obligaciones	4	1
2012-2013	Contratos	4	1
	Sucesiones	3	
	Proc. Civil	3	2
	Proc. Criminal	5	
	Resp. Civil Extracontractual	2	
	Probatorio	3	1
	Administrativo	2	
	Registral Inmobiliario	2	
	Constitucional	2	1
	Penal	4	
	Reales	3	
	Familia	3	
	Ética	2	
	Obligaciones	4	
2013-2014	Contratos	4	



2013-2014	Sucesiones	3	
	Proc. Civil	3	1
	Proc. Criminal	4	1
	Resp. Civil Extracontractual	2	
	Probatorio	4	
	Administrativo	2	1
	Registral Inmobiliario	2	
	Constitucional	2	
	Penal	4	
	Reales	5	
	Familia	3	
	Ética	2	
	Obligaciones	4	
	Contratos	4	
2014-2015	Sucesiones	3	
	Proc. Civil	3	
	Proc. Criminal	4	
	Resp. Civil Extracontractual	2	
	Probatorio	4	
	Administrativo	2	
	Registral Inmobiliario	2	
	Constitucional	2	
	Penal	4	
	Reales	5	
	Familia	3	
	Ética	2	
	Obligaciones	4	
	Contratos	3	
2015-2016	Sucesiones	3	
	Proc. Civil	3	
	Proc. Criminal	4	
	Resp. Civil Extracontractual	2	
	Probatorio	3	
	Administrativo	2	1
	Registral Inmobiliario	2	
	Constitucional	2	
	Penal	3	1
	Reales	4	
	Familia	2	
	Ética	2	
	Obligaciones	4	
	Contratos	3	
2016-2017	Sucesiones	3	
	Proc. Civil	3	1
	Proc. Criminal	4	
	Resp. Civil Extracontractual	2	
	Probatorio	4	

Administrativo	2
Registral Inmobiliario	2

