

8 7 6 5 4 3 2 1

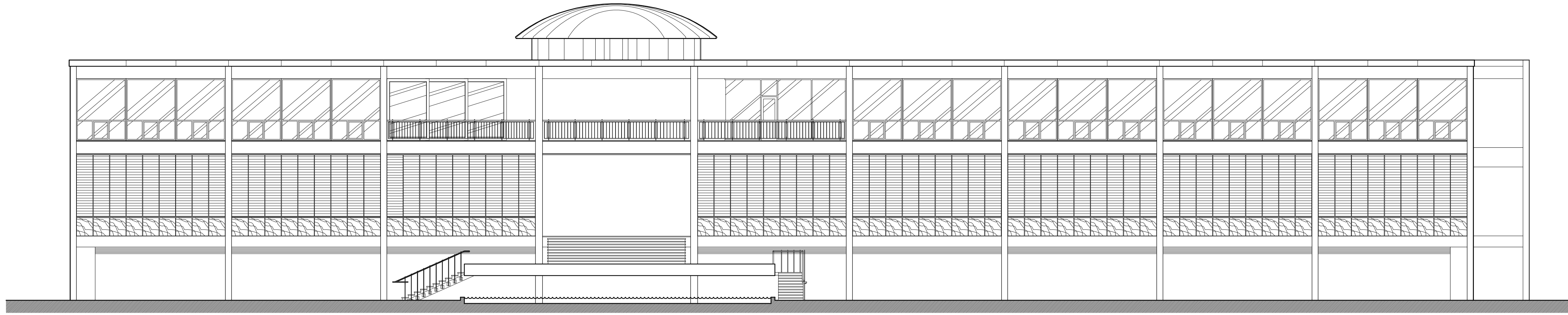

<Reemplazo de Ventanas> Tribunal Supremo de Puerto Rico

Parque Luis Muñoz Rivera, Puerta de Tierra - San Juan, PR

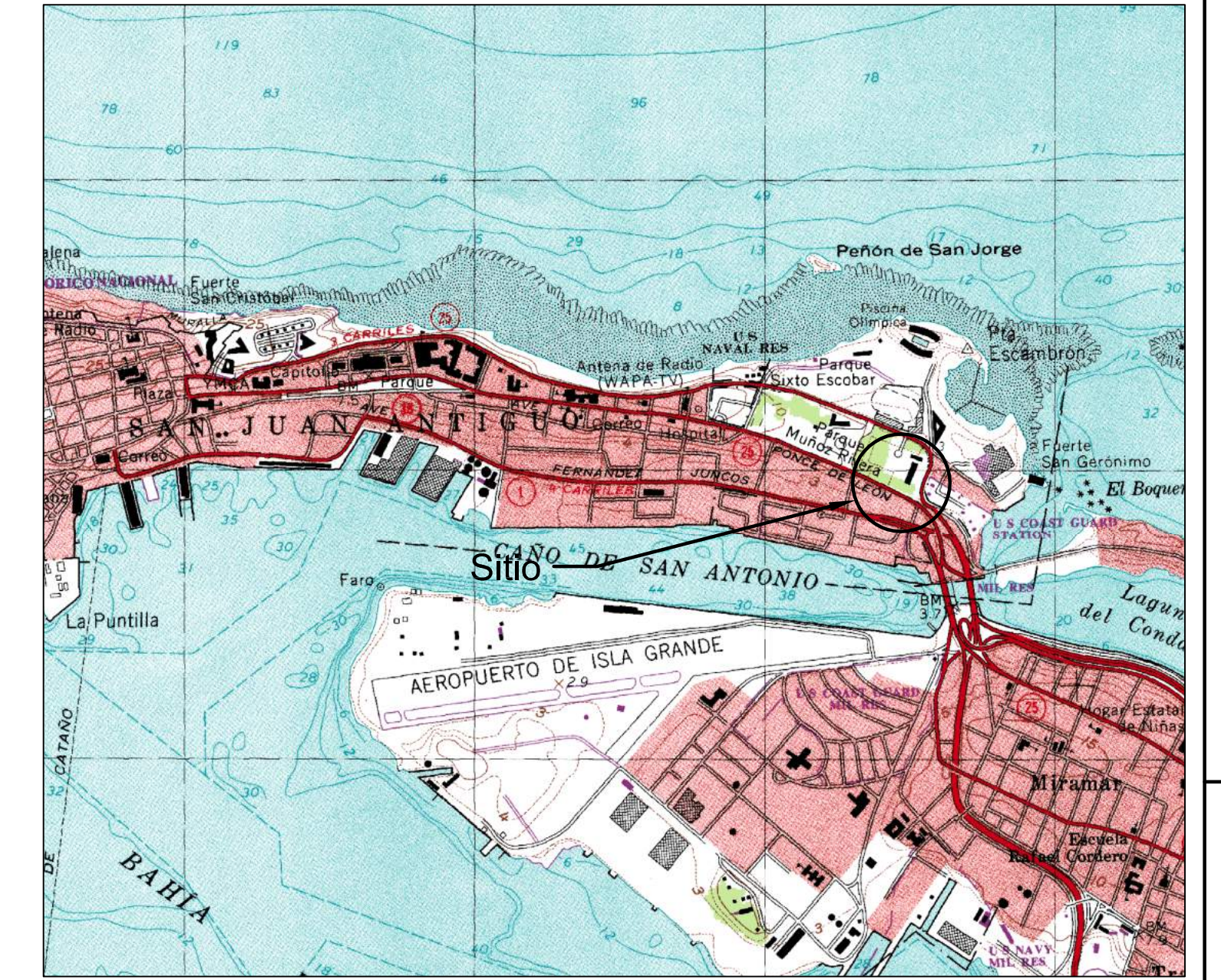

US Geological Survey Map DMA 1323 SE-Series E385 Photorevised 1982

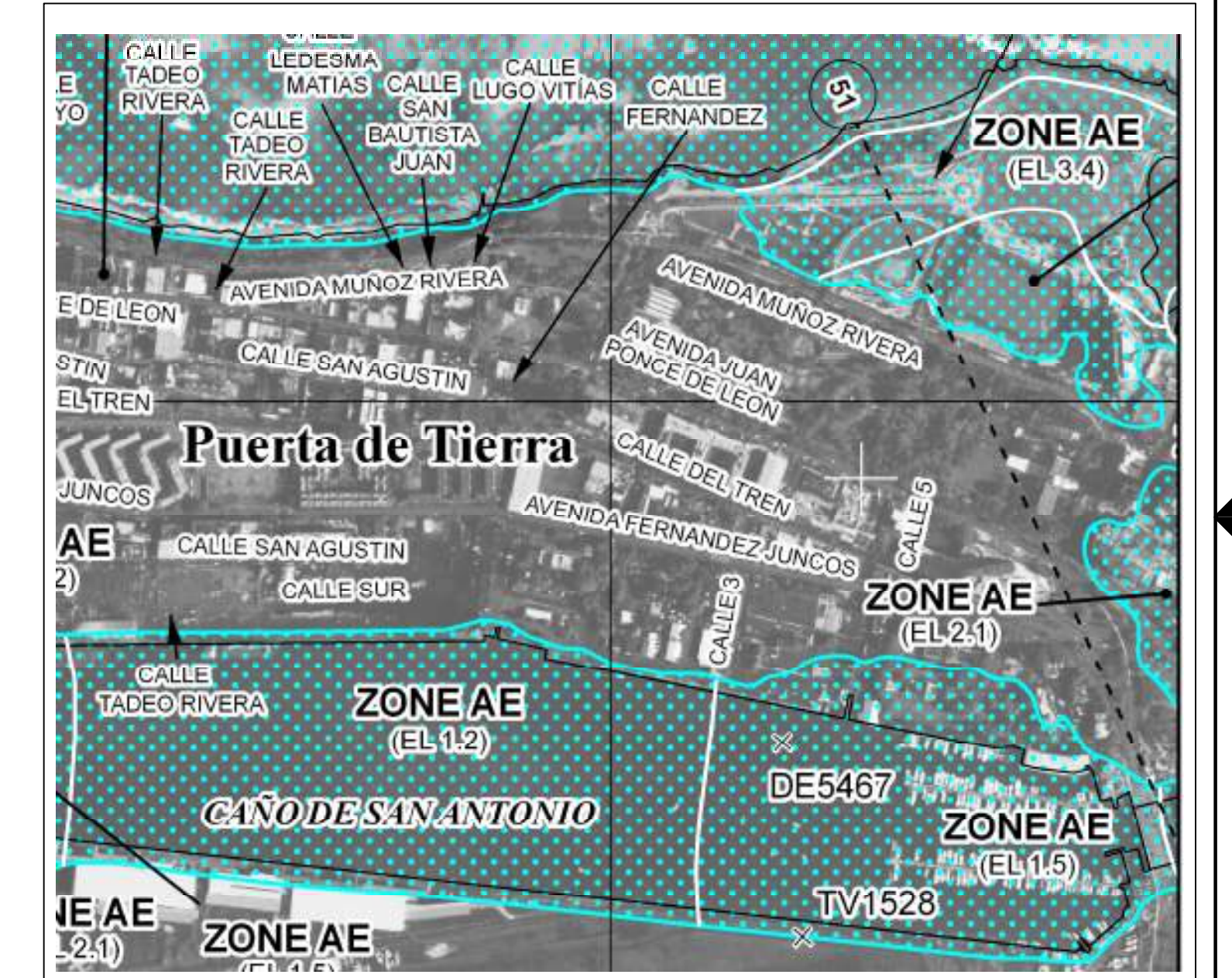

Mapa de Inundación Hoja Número 9D Vigencia 18 de junio de 1991

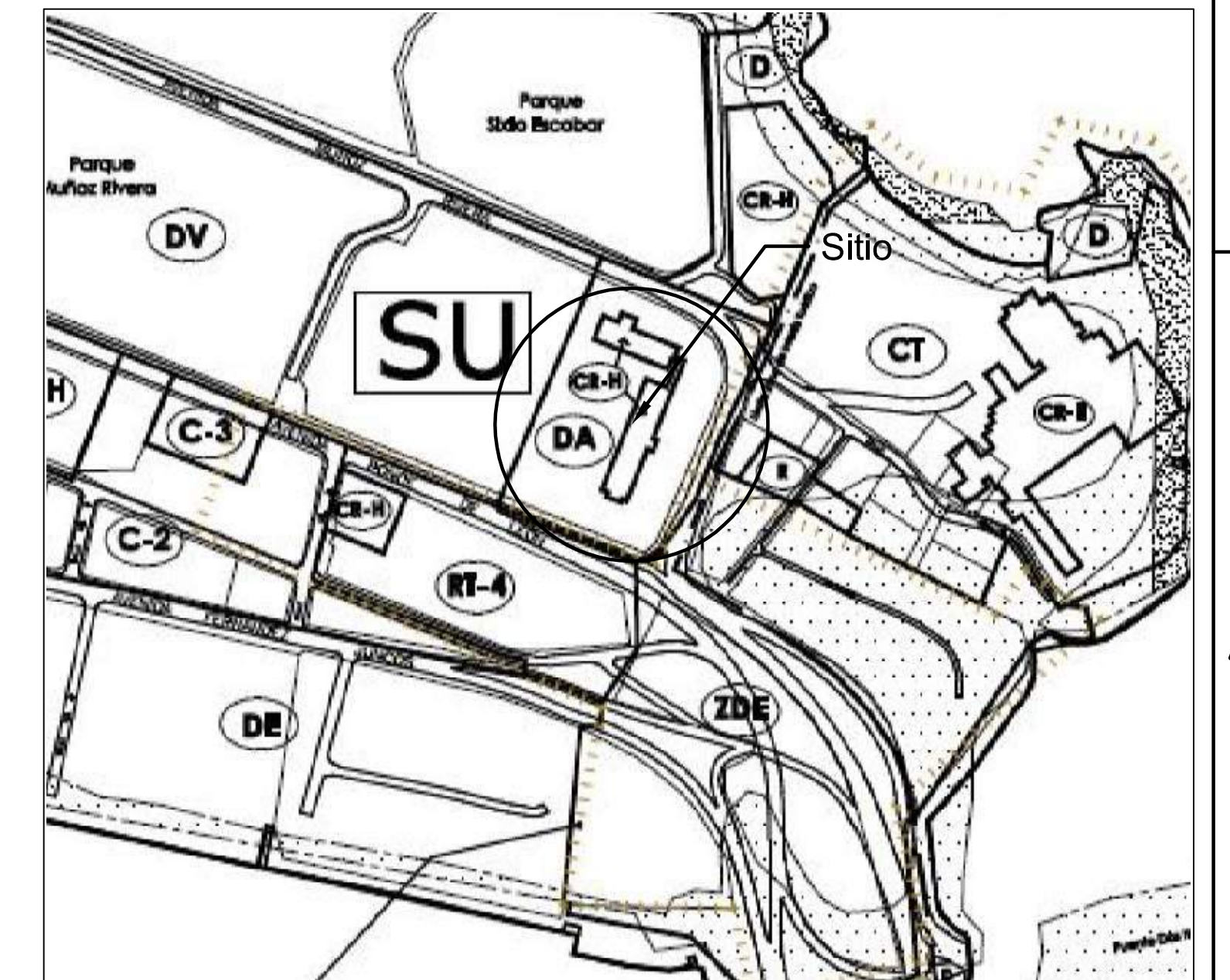

Mapa de Calificación de Suelo Hoja Número E8 Vigencia 13 de marzo de 2003

Indice de Hojas:

- T-00 Hoja de Título
- EM-1.0 Plano de Emplazamiento
- A-1.0 Planta de Piso - Primer Nivel
- A-1.1 Planta de Piso - Segundo Nivel
- A-1.2 Planta de Piso - Nivel Terreno
- A-1.3 Planta de Techo
- A-2.0 Elevaciones - Oeste & Este
- A-3.0 Secciones Transversales
- A-4.0 Inventario de Ventanas
- A-4.1 Detalles
- A-4.2 Detalles
- A-4.3 Detalles
- A-4.4 Detalles

REVISADO: 15 - Junio - 2021 (Addendum)

Mayo 2021



PO Box 9023912 San Juan PR 00902-3912 / 63 Santa Cecilia San Juan PR 00911-1714
Tel. 787-728-6661 www.davisarquitectos.com / davisarquitectos@yahoo.com

8 7 6 5 4 3 2 1 T-00

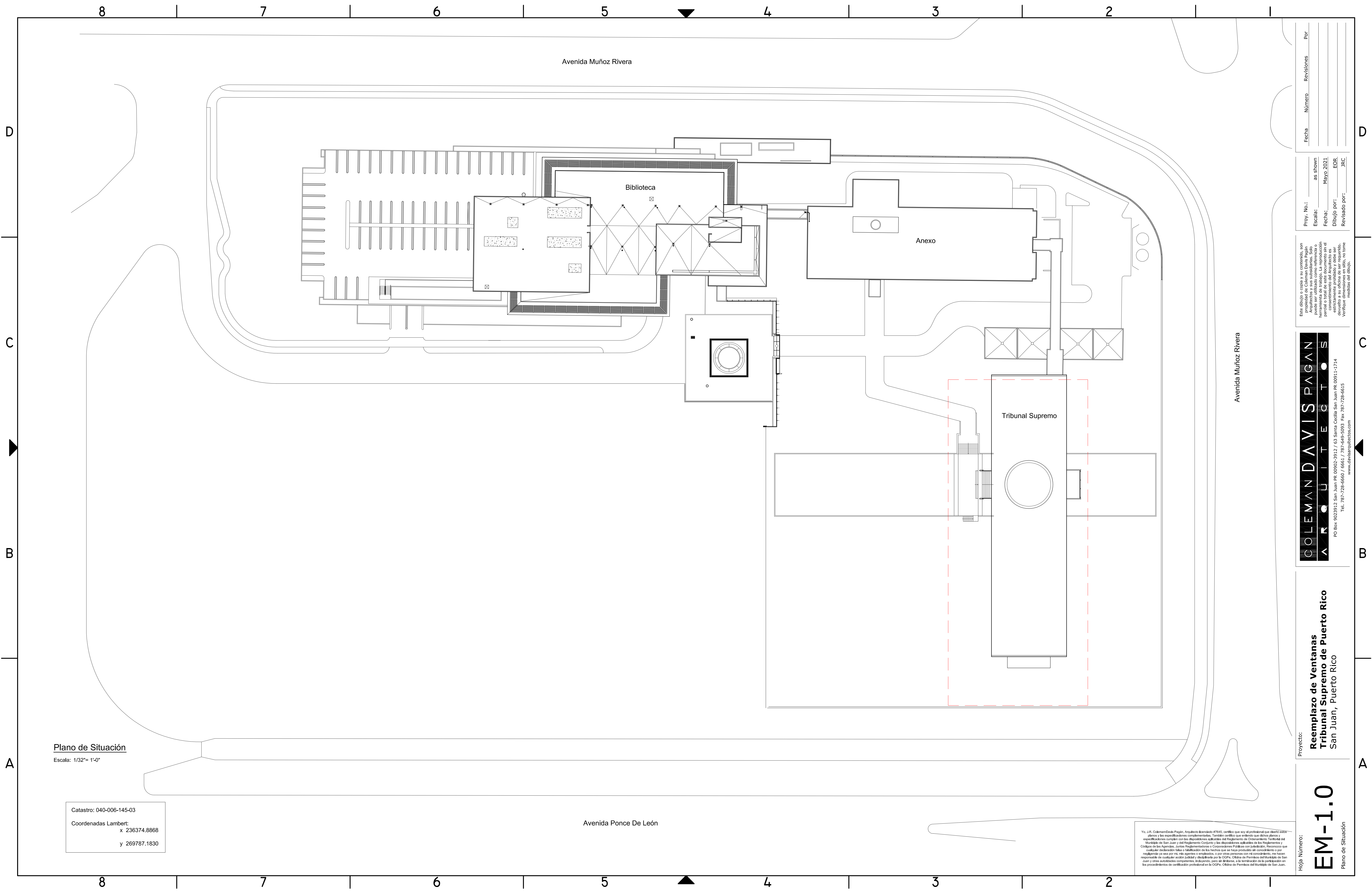

Plano de Situación
Escala: 1/32"= 1'-0"

Catastro: 040-006-145-03
Coordenadas Lambert:
x 236374.8868
y 269787.1830

Avenida Ponce De León

Avenida Muñoz Rivera

Avenida Muñoz Rivera

Hoja Número:

EM-1.0

Plano de Situación

Proyecto:
**Reemplazo de Ventanas
Tribunal Supremo de Puerto Rico
San Juan, Puerto Rico**

COLEMAN DAVIS PAPAN
ARCHITECTS
PO Box 9023912 San Juan PR 00902-3912 / 63 Santa Cecilia San Juan PR 00911-1714
Tel: 787-728-6660 / 6661 / 787-649-6093 Fax 787-728-6615
www.davisarchitects.com

Este dibujo o copia y su contenido, son propiedad de Coleman Davis Papan Architects. No puede ser utilizado como referencia o herramienta de trabajo. La reproducción o uso no autorizado de este dibujo sin el consentimiento del Arquitecto es estrictamente prohibida y será perseguida legalmente. Verifique diligenciamos en sitio, no tome medidas del dibujo.

Proy. No.:	as shown	
Escala:	Mayo 2021	
Fecha:	EGR	
Dibujo por:	JRC	
Revisado por:		
Fecha	Número	Revisión

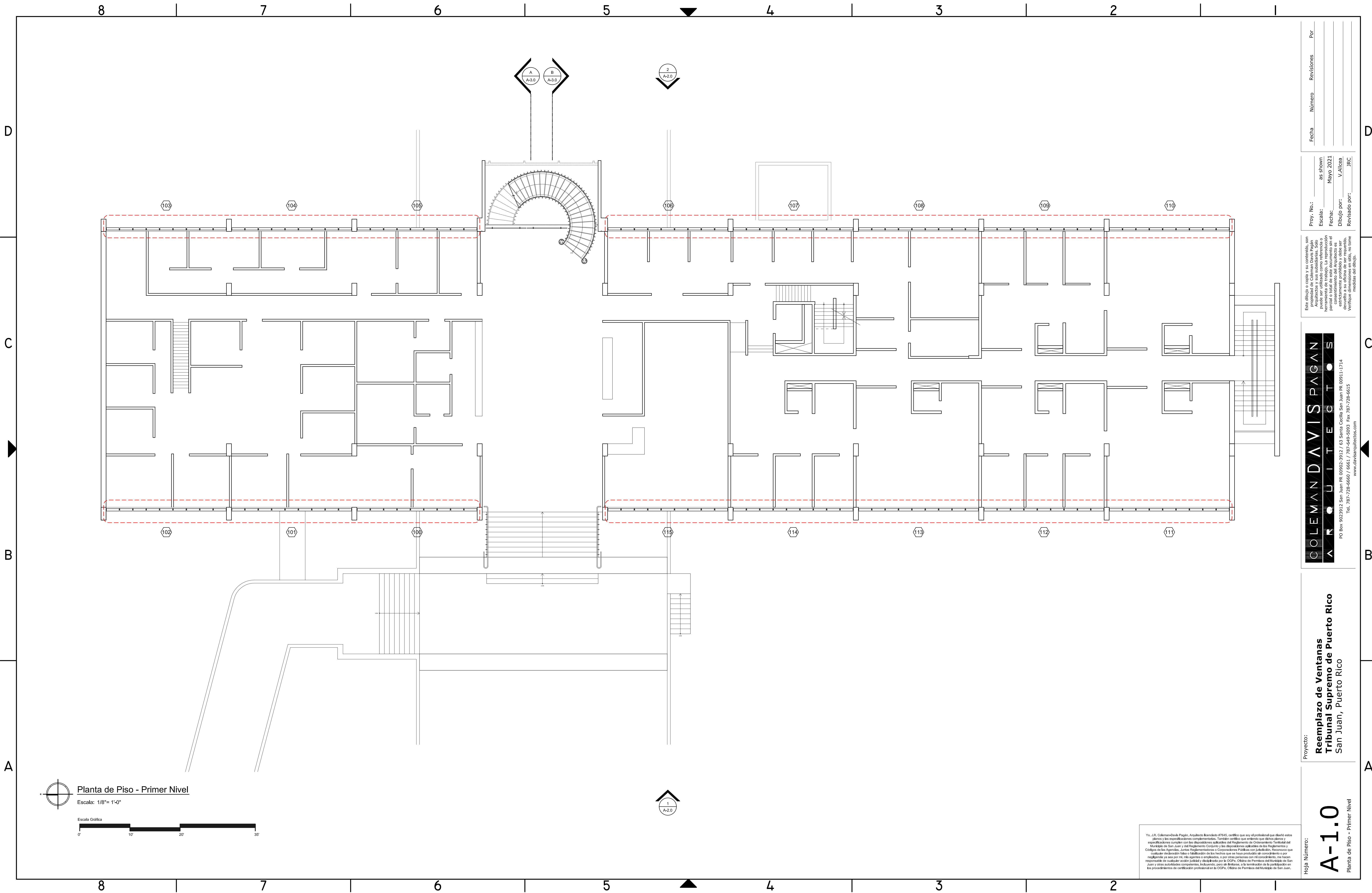

Planta de Piso - Primer Nivel
Escala: 1/8" = 1'-0"



Fecha	Número	Revisión	Por

Proy. No.:
Escala: as shown
Fecha: Mayo 2021
Dibujó por: V. Alicia
Revisado por: JRC

Este dibujo o copia y su contenido, son propiedad de Coleman Davis Pagan y no puede ser utilizado como referencia o herramienta de trabajo. La reproducción o uso no autorizado sin el consentimiento del Arquitecto es estrictamente prohibido. Verifique dimensiones en sitio, no tome medidas del dibujo.

COLEMAN DAVIS PAGAN
ARQUITECTOS

PO Box 9023912 San Juan PR 00902-3912 / 63 Santa Cecilia San Juan PR 00911-1714
Tel: 787-28-6660 / 6661 / 787-649-5093 Fax: 787-28-6615
www.colemandavis.com

Proyecto:
**Reemplazo de Ventanas
Tribunal Supremo de Puerto Rico**
San Juan, Puerto Rico

Hoja Número:
A-1.0
Planta de Piso - Primer Nivel

Yo, J.R. Coleman-Davis Pagan, Arquitecto Registrado #7645, certifico que soy el profesional que diseñó estos planos y especificaciones complementarias. También certifico que el diseño que estos planos y especificaciones cumplen con las disposiciones aplicables del Reglamento de Ordenamiento Territorial del Municipio de San Juan y del Reglamento Conjunto a las disposiciones aplicables de los Reglamentos y Código de las Agencias, Junta Reguladora y Corporación Pública con Jurisdicción. Reconozco que cualquier violación de las disposiciones de los planos que se haya producido de conformidad a por negligencia o en caso por mí, mis agentes o empleados, o por otras personas con mi consentimiento, me hacen responsable de cualquier acción judicial demandada por la OGPU, Oficina de Promoción del Municipio de San Juan y otras autoridades competentes, incluyendo, pero no limitado a la participación en las procedimientos de certificación profesional de la OGPU, Oficina de Promoción del Municipio de San Juan.

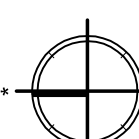
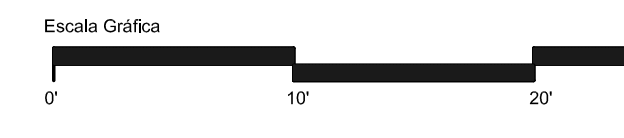

Planta de Piso - Nivel Terrero
 Escala: 1/8"= 1'-0"

Fecha	Número	Revisión	Por

Proy. No.:
 Escala:
 Fecha:
 Dibujo por:
 Revisado por:

AS SHAWN
 May 2021
 V. ALICIA
 JRC

Este dibujo y toda la información contenida en él, son propiedad intelectual de la firma de Colemá Davidson Pagan, Arquitectos y sus subsidiarias. Toda reproducción o uso no autorizado sin el consentimiento escrito de la firma de Colemá Davidson Pagan, Arquitectos y sus subsidiarias, está estrictamente prohibido y debe ser considerado una infracción de las leyes de derechos de autor. Se prohíbe la reproducción o uso de este documento sin el consentimiento escrito de la firma de Colemá Davidson Pagan, Arquitectos y sus subsidiarias.

COLEMAN DAVIDSON PAGAN
ARQUITECTOS
 P.O. Box 9023912 San Juan PR 00902-2912 / 63 Santa Cecilia San Juan PR 00911-1714
 Tel. 787-728-6660 / 6661 / 787-649-5093 Fax 787-728-6615
 www.davidsonpagant.com

Proyecto:
Reemplazo de Ventanas
Tribunal Supremo de Puerto Rico
 San Juan, Puerto Rico

Hoja Número:
A-1.2
 Planta de Piso - Nivel Terrero

Yo, J.R. Colemá Davidson Pagan, Arquitecto Registrado #7545, certifico que soy el profesional que diseñó este plano y las especificaciones complementarias. También certifico que entiendo que dichos planos y especificaciones cumplen con las disposiciones aplicables del Reglamento de Ordenamiento Territorial del Municipio de San Juan y del Reglamento Comunitario y las disposiciones aplicables de los Reglamentos y Códigos de las Alcaldías, Juntas Regulatorias y Corporaciones Públicas con Jurisdicción. Reconozco que cualquier declaración falsa o falsificación de los hechos que se haya producido en conocimiento o por negligencia por mí, mi agente o empleado, o por otra persona con mi consentimiento, me hace responsable de cualquier acción legal y disciplinaria por la CCPR, Oficina de Permisos del Municipio de San Juan y otras autoridades competentes. Entiendo, por lo tanto, a la hora de la participación en los procedimientos de certificación profesional en el CGPR, Oficina de Permisos del Municipio de San Juan.

8 7 6 5 4 3 2

D C B A

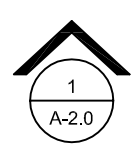
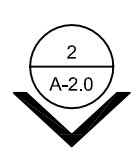
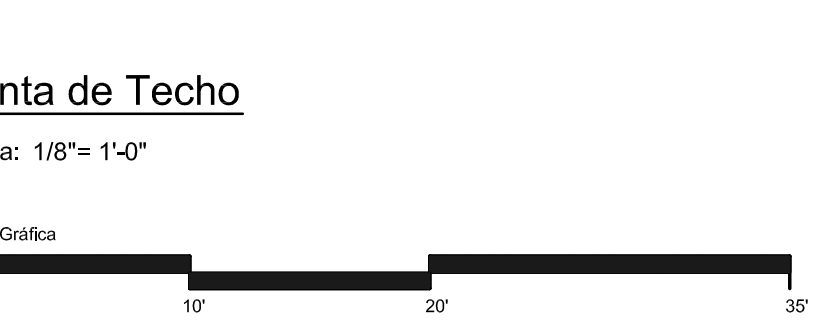

Planta de Techo
Escala: 1/8" = 1'-0"



8 7 6 5 4 3 2

Fecha	Número	Revisión	Por

Proy. No.: AS SHWIN
 Escala: Mayo 2021
 Fecha: V. Allica
 Dibujo por: JRC
 Revisado por:

Este dibujo y sus modificaciones, son propiedad intelectual de la firma de Coleman Davis Pagan Arquitectos y sus subsidiarias. Toda reproducción o uso no autorizado sin el consentimiento escrito de Colem Davis Pagan Arquitectos, estrictamente prohibido y debe ser devuelto a su oficina de origen. No tiene validez ni efecto legal sin la firma y sello de la oficina de origen.

COLEMAN DAVIS PAGAN
ARQUITECTOS
 PO Box 9023912 San Juan PR 00902-2912 / 63 Santa Cecilia San Juan PR 00911-7114
 Tel. 787-728-6660 / 6661 / 787-649-5093 Fax 787-728-6615
 www.dhslarquitectos.com

Proyecto:
Reemplazo de Ventanas
Tribunal Supremo de Puerto Rico
 San Juan, Puerto Rico

Hoja Número:
A-1.3
 Planta de Techo

Yo, J.R. Coleman-Davis Pagan, Arquitecto Registrado #7545, certifico que soy el profesional que diseñó estas planas y las especificaciones complementarias. También certifico que entiendo que dichos planos y especificaciones cumplen con las disposiciones aplicables del Reglamento de Ordenamiento Territorial del Municipio de San Juan y del Reglamento Contorno y las disposiciones aplicables de los Reglamentos y Códigos de las Alcaldías, Juntas Regulatorias y Corporaciones Públicas con jurisdicción. Reconozco que cualquier declaración falsa o falsificación de los hechos que se haya producido de conocimiento o por negligencia por mí, mi agente o empleado, o por otra persona con mi consentimiento, me hace responsable de cumplir según Ley y disposiciones por la CCPE, Oficina de Permisos del Municipio de San Juan y otras autoridades competentes. Entiendo, por lo tanto, a la hora de la participación en los procedimientos de certificación profesional en el CGPE, Oficina de Permisos del Municipio de San Juan.

D C B A

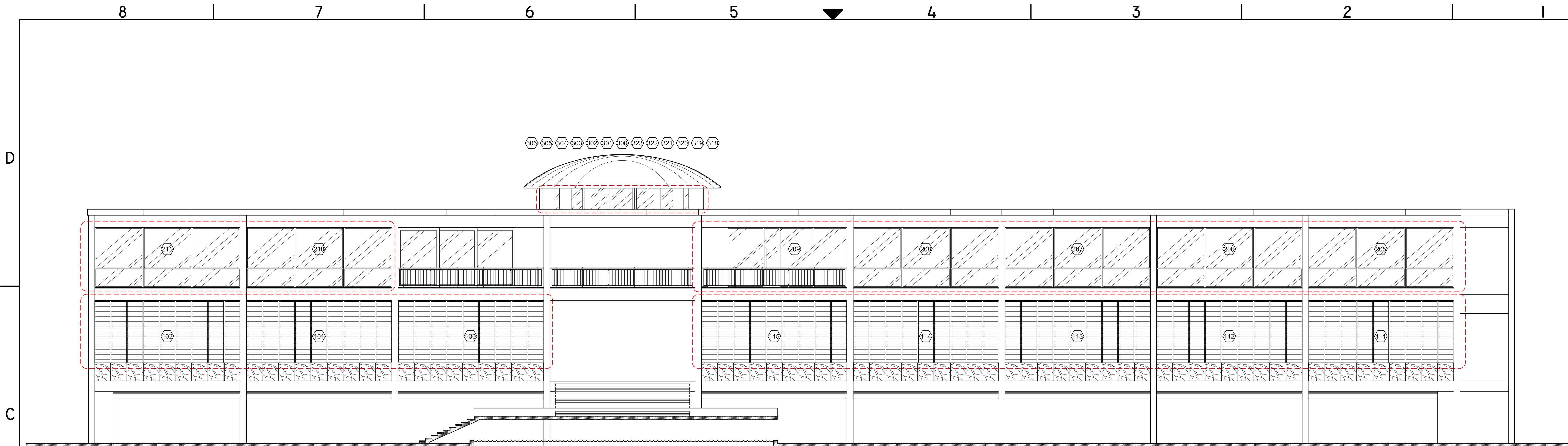

Elevación Oeste

Escala: 1/8"= 1'-0"

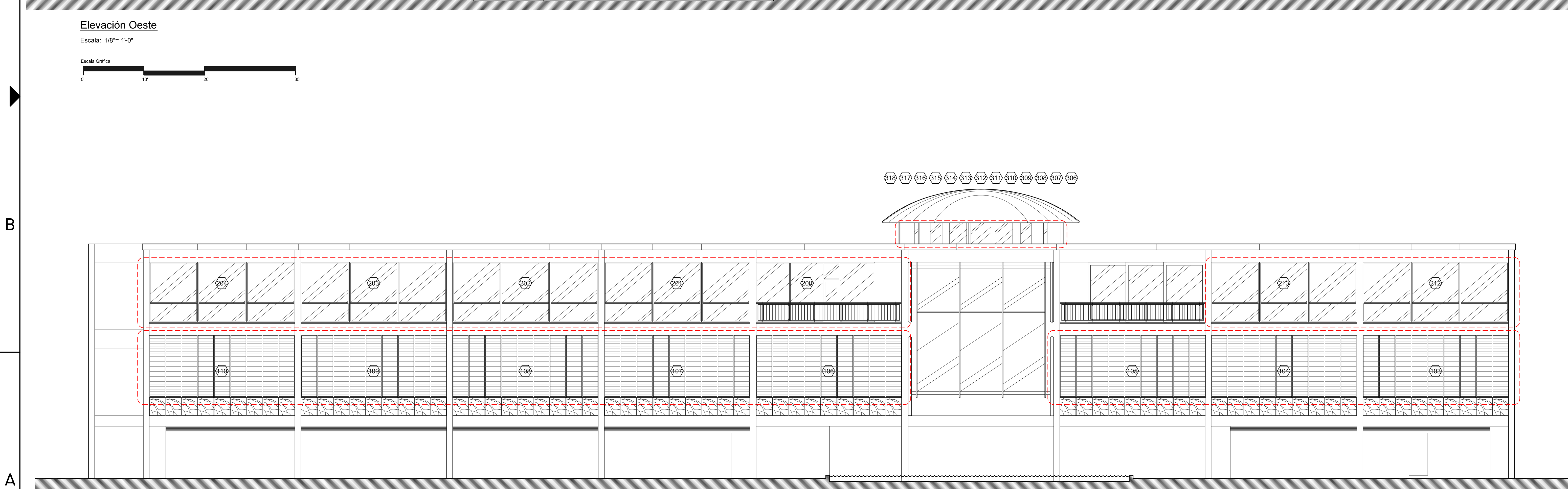

Elevación Este

Escala: 1/8"= 1'-0"



Fecha	Número	Revisión	Por

Proy. No.:
Escala:
Dibujó por:
Revisado por:

as shown
Mayo 2021
V.Alicea
JRC

Este dibujo o copia y su contenido, sin
Análisis y sus subalteras. Solo
herramientas de trabajo. La reproducción
parcial o total de este documento sin el
estrictamente prohibida y debe ser
devuelto a su oficina de ser requerido.
Violaciones serán sancionadas de
medidas del dibujo.

COLEMAN DAVIS PAGAN
ARCHITECTS

PO Box 9023912 San Juan PR 00902-3912 / 63 Santa Cecilia San Juan PR 00911-1714
Tel. 787-728-6660 / 6661 / 787-649-5003 Fax 787-728-6615
www.davisarchitects.com

Proyecto:
**Reemplazo de Ventanas
Tribunal Supremo de Puerto Rico**
San Juan, Puerto Rico

Hoja Número:
A-2.0
Elevaciones

Yo, J.R. Coleman-Davis Pagan, Arquitecto Registrado #7545, certifico que soy el profesional que diseñó estas
plantas y las especificaciones complementarias. También certifico que entiendo que dichos planos y
especificaciones cumplen con las disposiciones aplicables del Reglamento de Ordenamiento Territorial del
Municipio de San Juan y del Reglamento Conjunto y las disposiciones aplicables de los Reglamentos y
Códigos de las Agencias, Juntas Reglamentarias y Corporaciones Públicas con Jurisdicción. Reconozco que
cualquier declaración falsa o manipulación de los hechos que se haya producido en el consentimiento o por
negligencia ya sea por mí, mis agentes o empleados, o por otra persona con mi consentimiento, me hace
responsable de cualquier acción judicial y disciplinaria por la OCPE, Oficina de Permisos del Municipio de San
Juan y otros organismos competentes. Revisado, pero de haberlo, a la hora de la aprobación de la planta en
los procedimientos de certificación profesional en la OCPE, Oficina de Permisos del Municipio de San Juan.

8

7

6

5

4

3

2

D

C

B

A

D

C

B

A

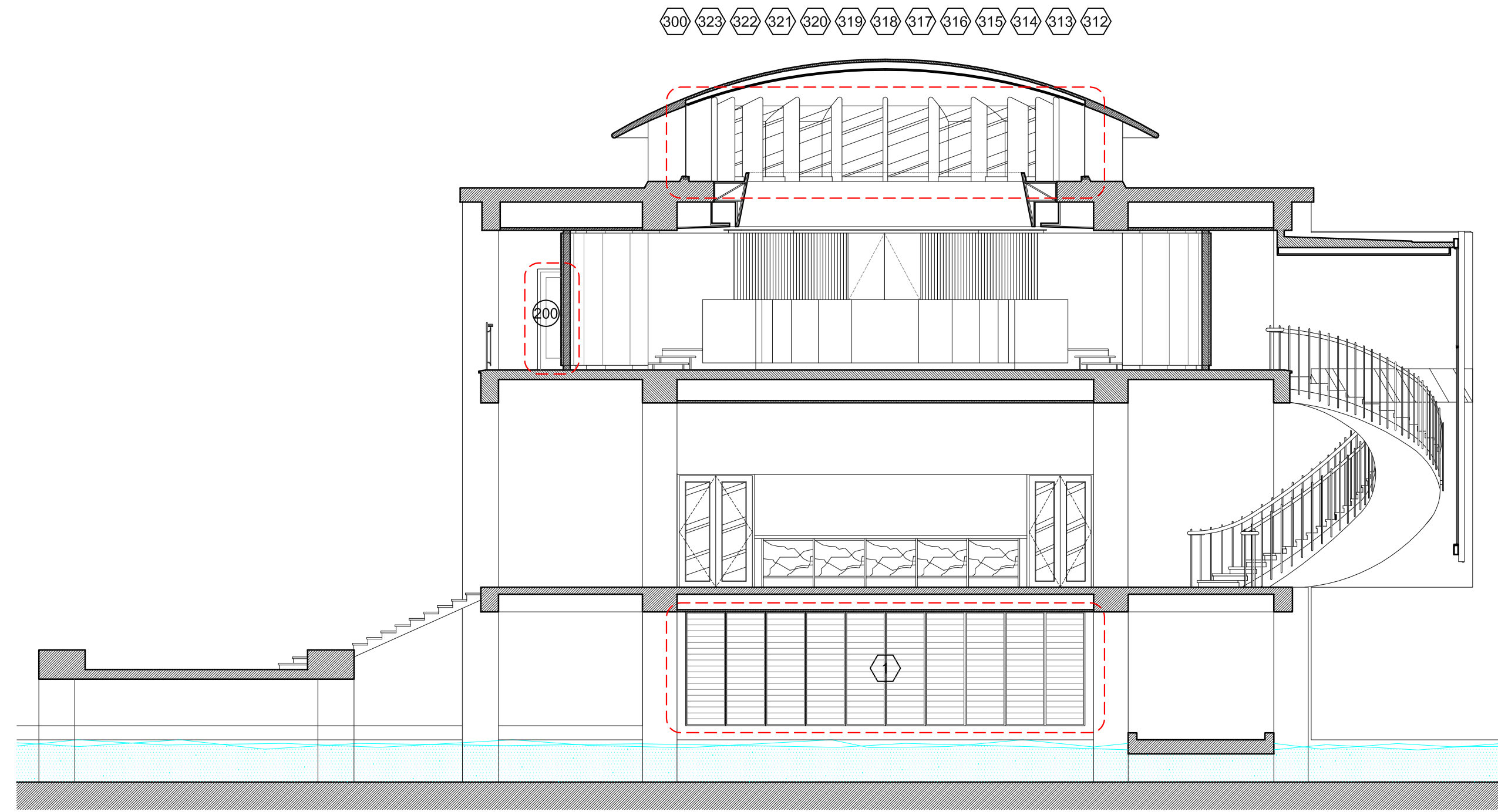

Sección Transversal

Escala: 1/8"= 1'-0"

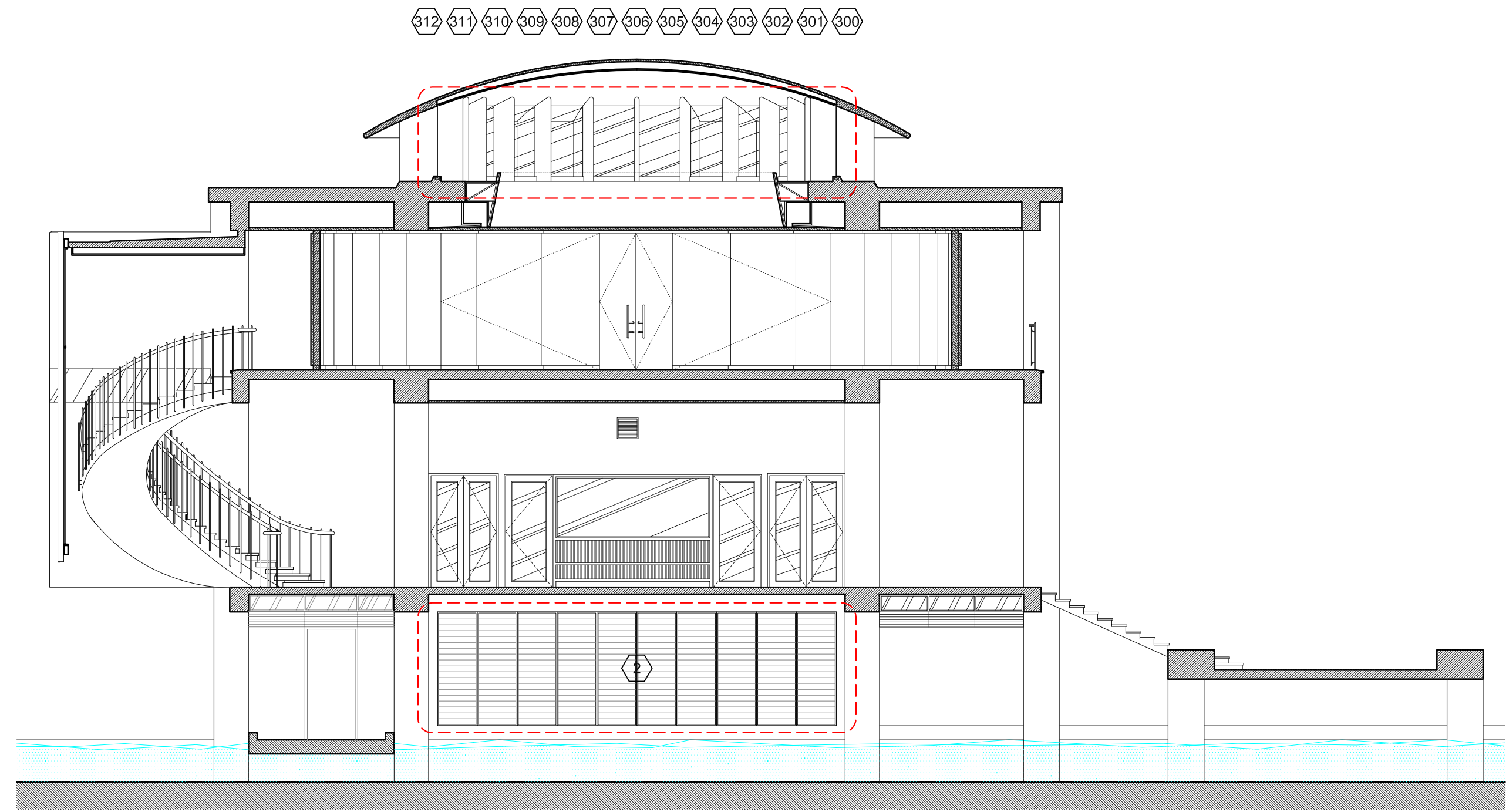

Sección Transversal

Escala: 1/8"= 1'-0"



Yo, J.R. Coleman-Costa Pagan, Arquitecto Matrícula #7145, certifico que soy el profesional que elaboré estos planos y las especificaciones complementarias. También certifico que entiendo que dichos planos y especificaciones cumplirán con las disposiciones aplicables del Reglamento de Ordenamiento Territorial del Municipio de San Juan y del Reglamento Conjunto y las disposiciones aplicables de los Reglamentos y Códigos de las Agencias, Juntas Reglamentarias o Corporaciones Públicas con jurisdicción. Asimismo, que cualquier declaración falsa o falsificación de los hechos que se haya producido sin consentimiento o por negligencia por sea por mí, mis agentes o empleados, o por otros personas con mi consentimiento, me hace responsable de cumplir con las leyes y disposiciones por la OCPE, Oficina de Permisos del Municipio de San Juan y de las autoridades competentes. En fe, en San Juan, a la hora de la tarde del día quince de mayo del año 2021.

Hoja Número:

A-3.0

Secciones Transversales

Proyecto:
**Reemplazo de Ventanas
 Tribunal Supremo de Puerto Rico**
 San Juan, Puerto Rico

COLEMAN DAVIS PAPAN
ARCHITECTS
 PO Box 9023912 San Juan PR 00902-3912 / 63 Santa Cecilia San Juan PR 00911-7174
 Tel. 787-728-6660 / 6661 / 787-649-5093 Fax 787-728-6615
 www.davisarquitectos.com

Este dibujo o copia y su contenido, son propiedad intelectual de los autores, Colem Davis Papan Arquitectos y sus subsidiarias. Solo pueden ser utilizados como referencia o para fines educativos. No se permite la reproducción total o parcial de este documento sin el consentimiento escrito de los autores. Cualquier uso no autorizado, sin consentimiento, estrictamente prohibido y debe ser devuelto a su oficina de ser requerido. Ventas, alquileres, licencias, no tome medidas del dibujo.

Proy. No.:
 Escala: as shown
 Fecha: Mayo 2021
 Dibujo por: V.Alicia
 Revisado por: JRC

Fecha	Número	Revisión	Por

8 7 6 5 4 3 2 1

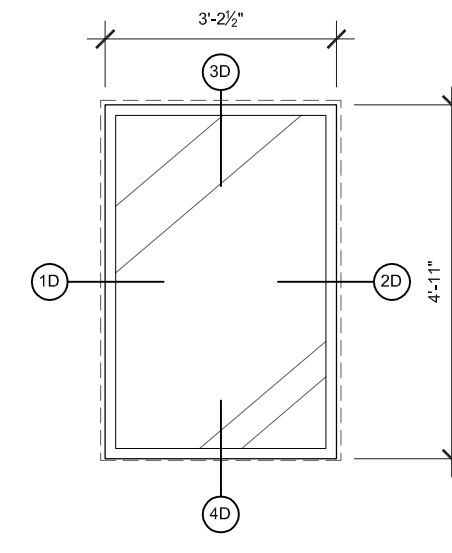

Ventanas #300-323
Escala: 3/8"=1'-0"

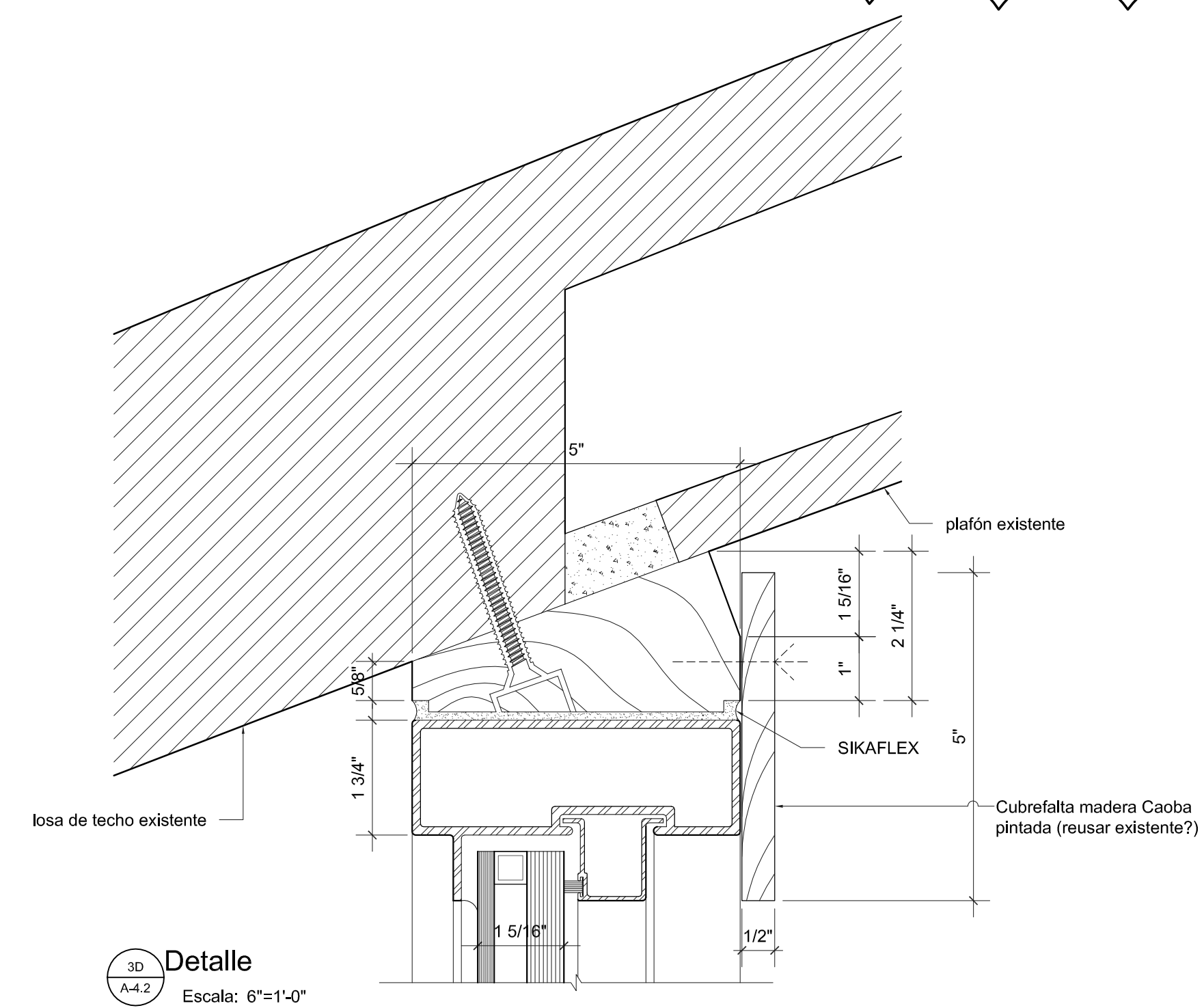

3D Detalle
Escala: 6"=1'-0"

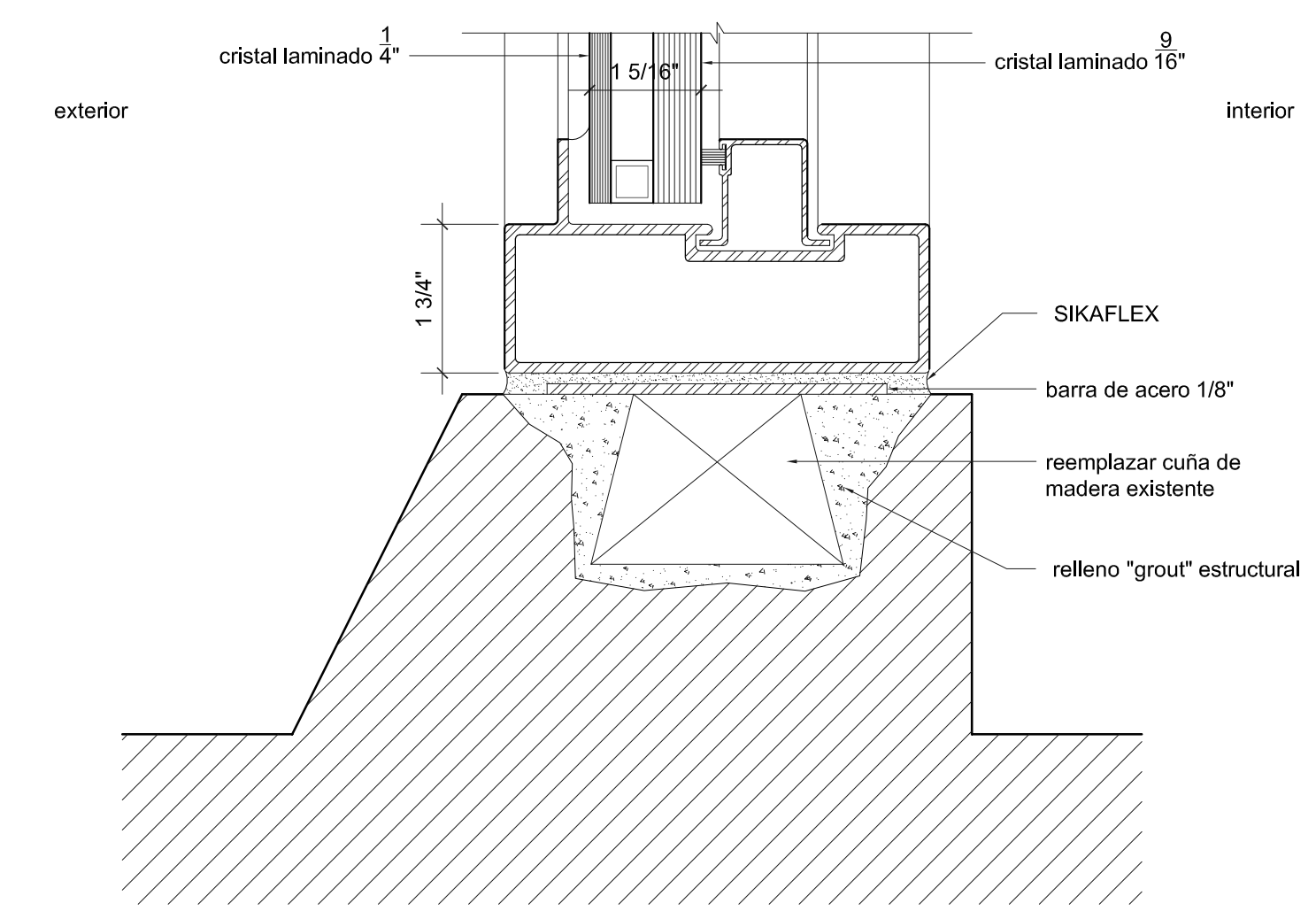

4D Detalle
Escala: 6"=1'-0"

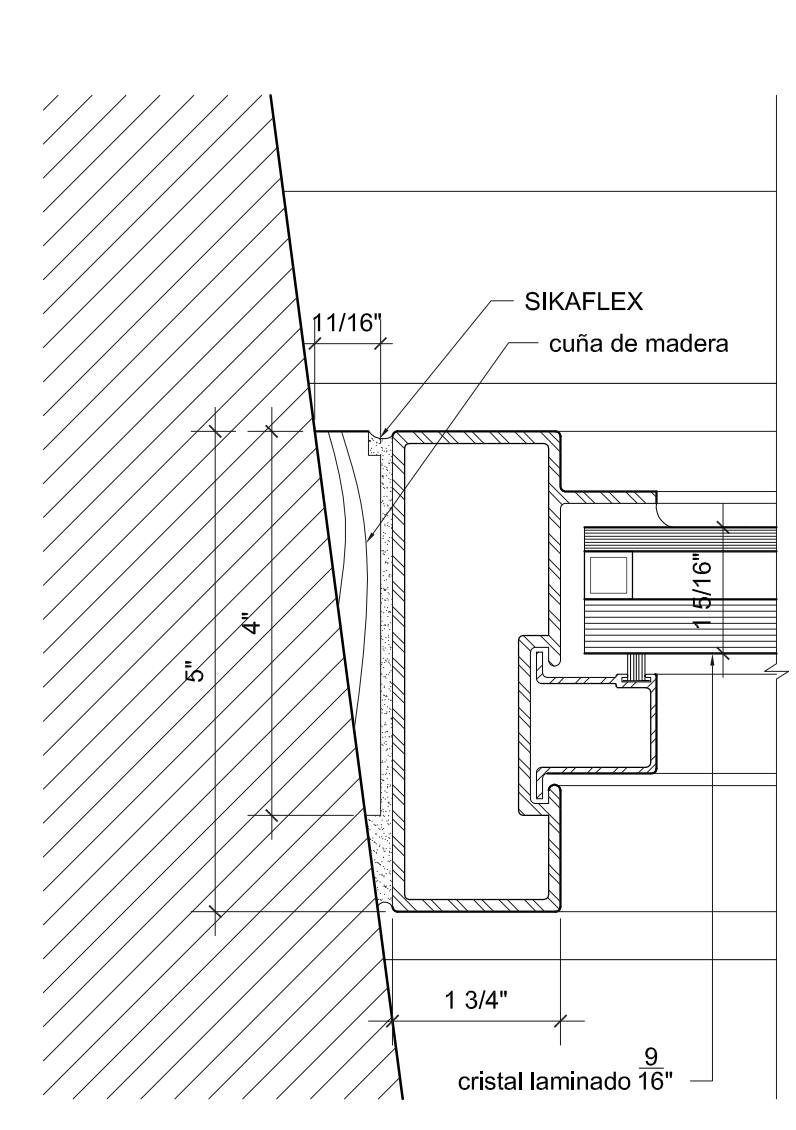

1D Detalle
Escala: 6"=1'-0"

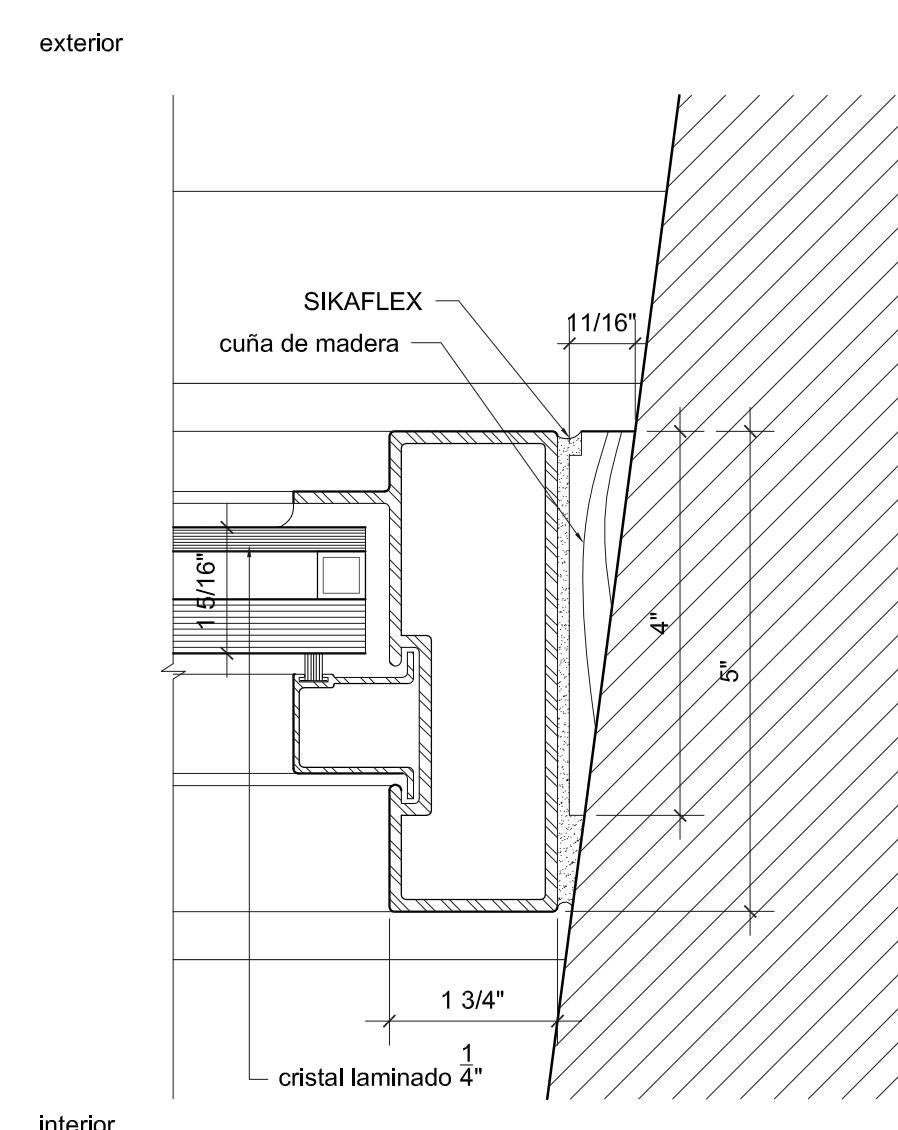

2D Detalle
Escala: 6"=1'-0"

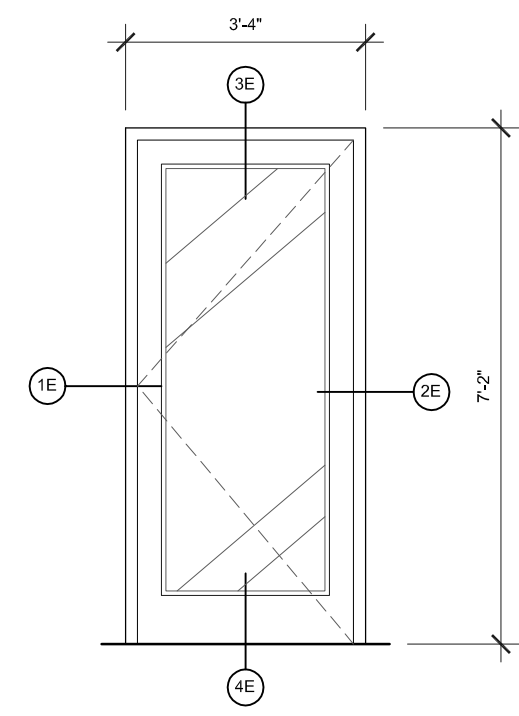

Puerta #200
Escala: 3/8"=1'-0"

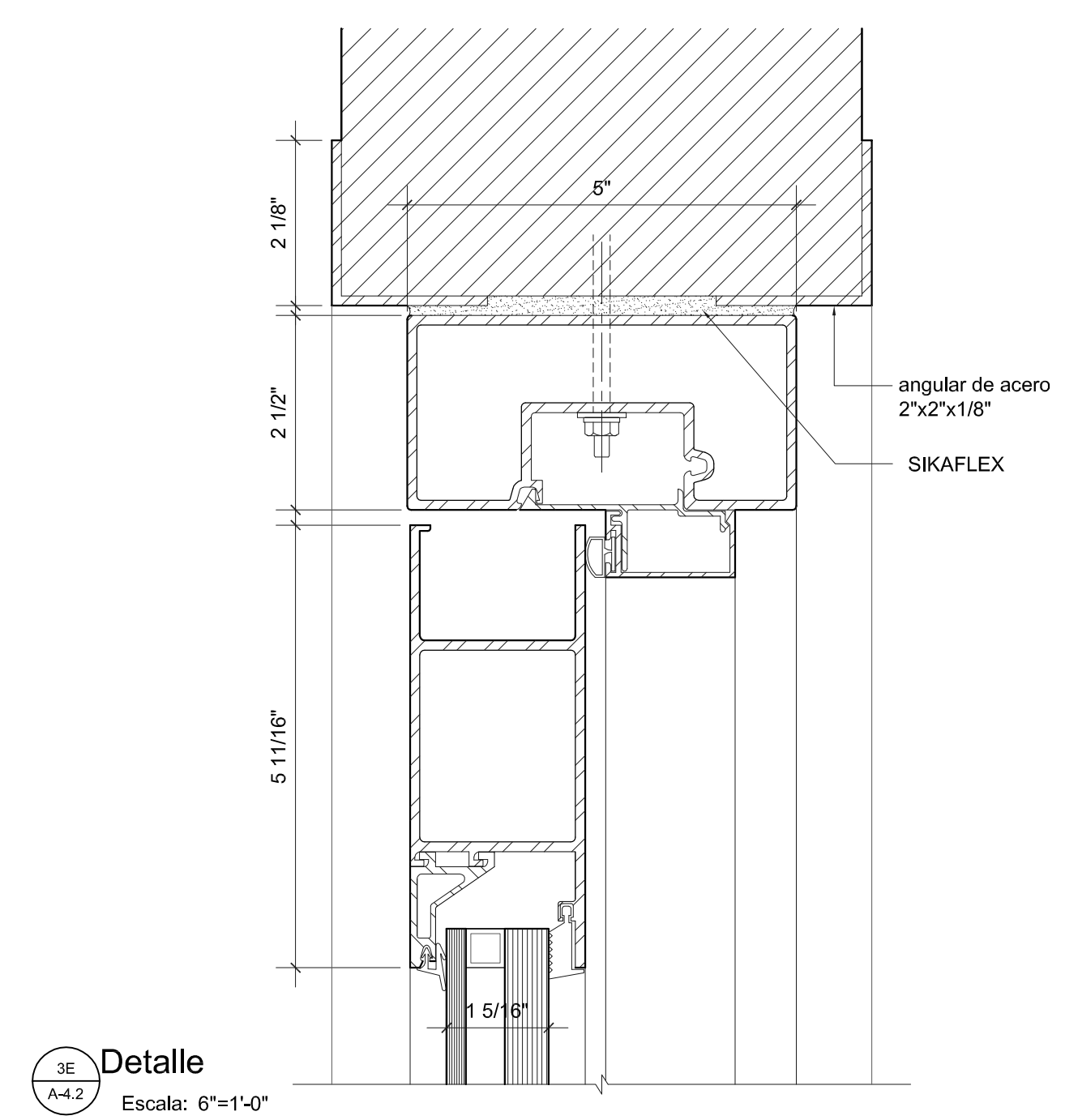

3E Detalle
Escala: 6"=1'-0"

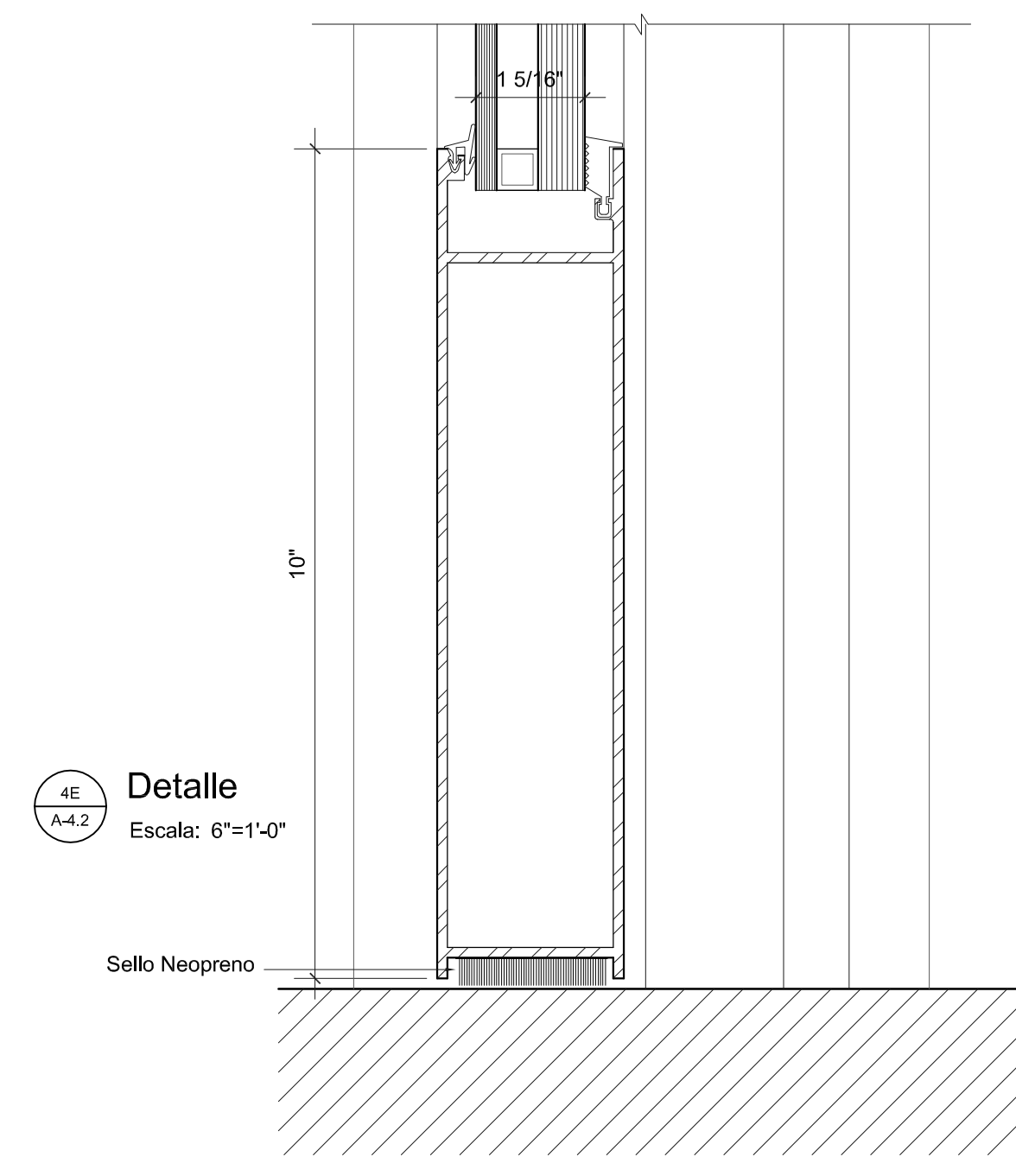

4E Detalle
Escala: 6"=1'-0"

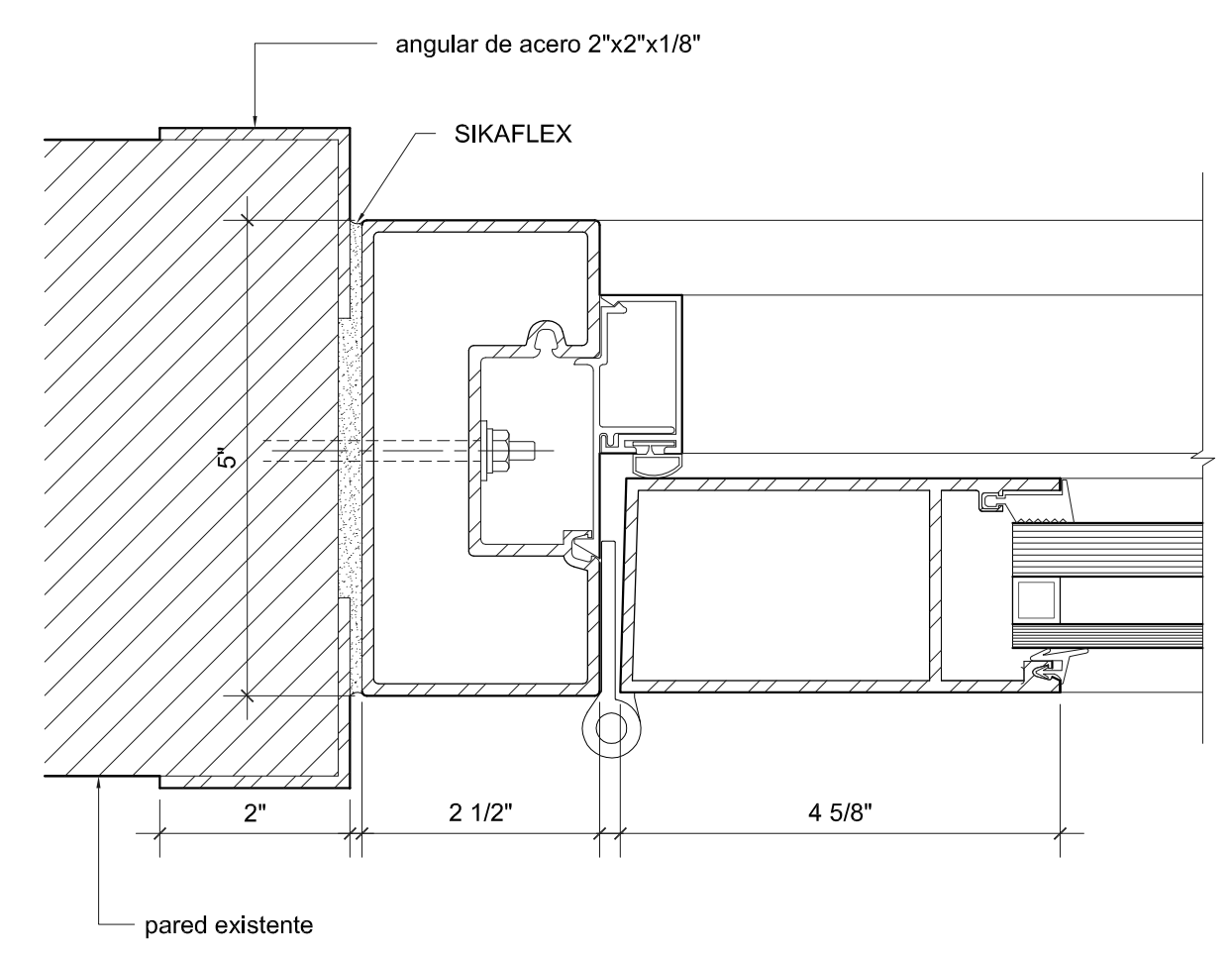

1E Detalle
Escala: 6"=1'-0"

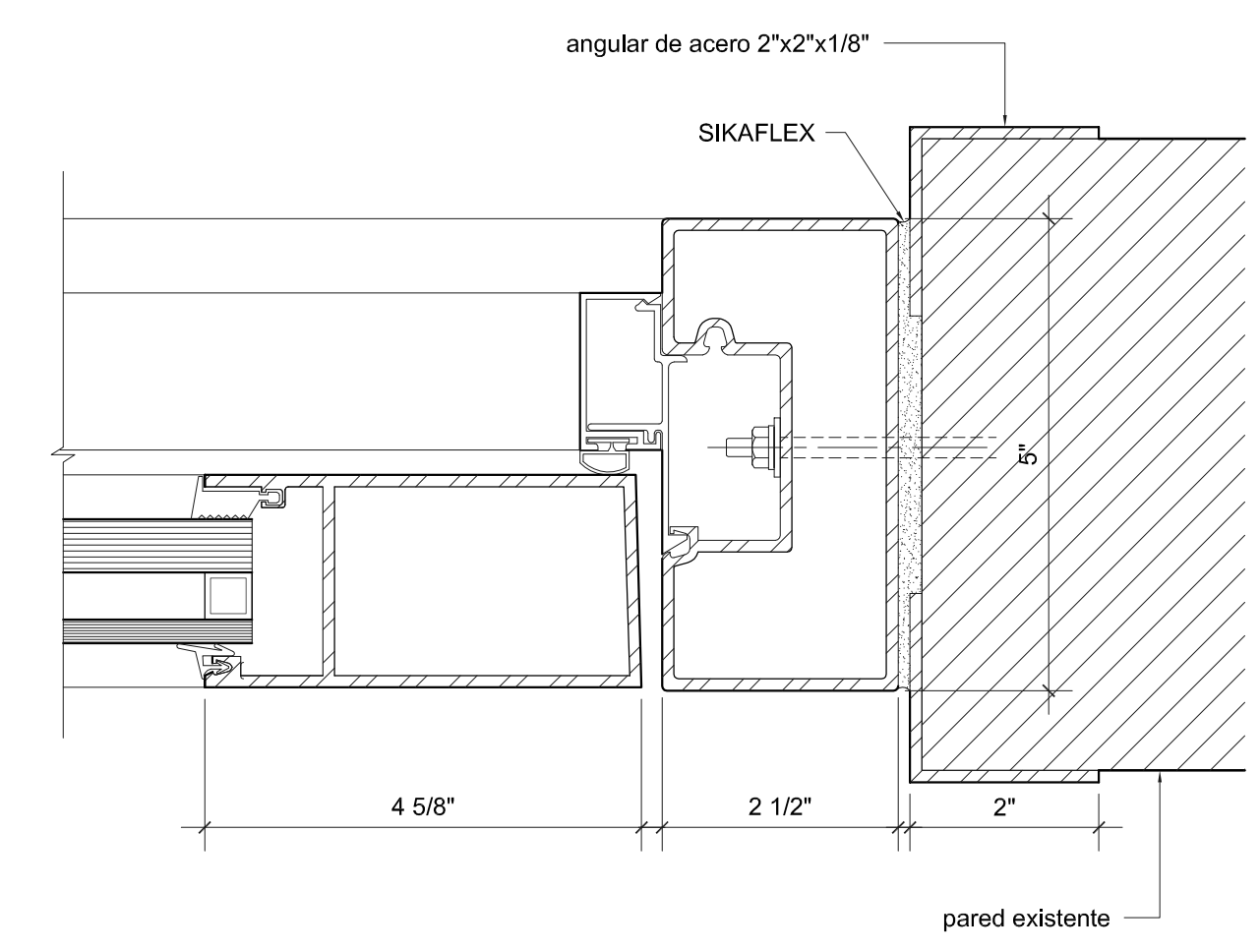

2E Detalle
Escala: 6"=1'-0"

8 7 6 5 4 3 2 1

Proy. No.:	as shown	Revisión	Por
Escala:	Mayo 2021	Addendum	J.R.C.
Fecha:	Mayo 2021		
Dibujó por:	V.Alicia		
Revisado por:	JRC		

Este dibujo es copia y su contenido, sin propiedad de Coleman Davis Pagan puede ser utilizado como referencia o herramienta de trabajo. La reproducción o modificación de este dibujo sin el consentimiento escrito del arquitecto es estrictamente prohibido y será sancionado. Verifique dimensiones en sitio, no tome medidas del dibujo.

COLEMAN DAVIS PAGAN
ARCHITECTS
PO Box 9023912 San Juan PR 00902-3912 / 63 Santa Cecilia San Juan PR 00911-1714
Tel: 787-728-6660 / 5661 / 787-640-5093 Fax: 787-728-6615
www.davisarquitectos.com

Proyecto:
Reemplazo de Ventanas
Tribunal Supremo de Puerto Rico
San Juan, Puerto Rico

Hoja Número:
A-4.2
Detalles

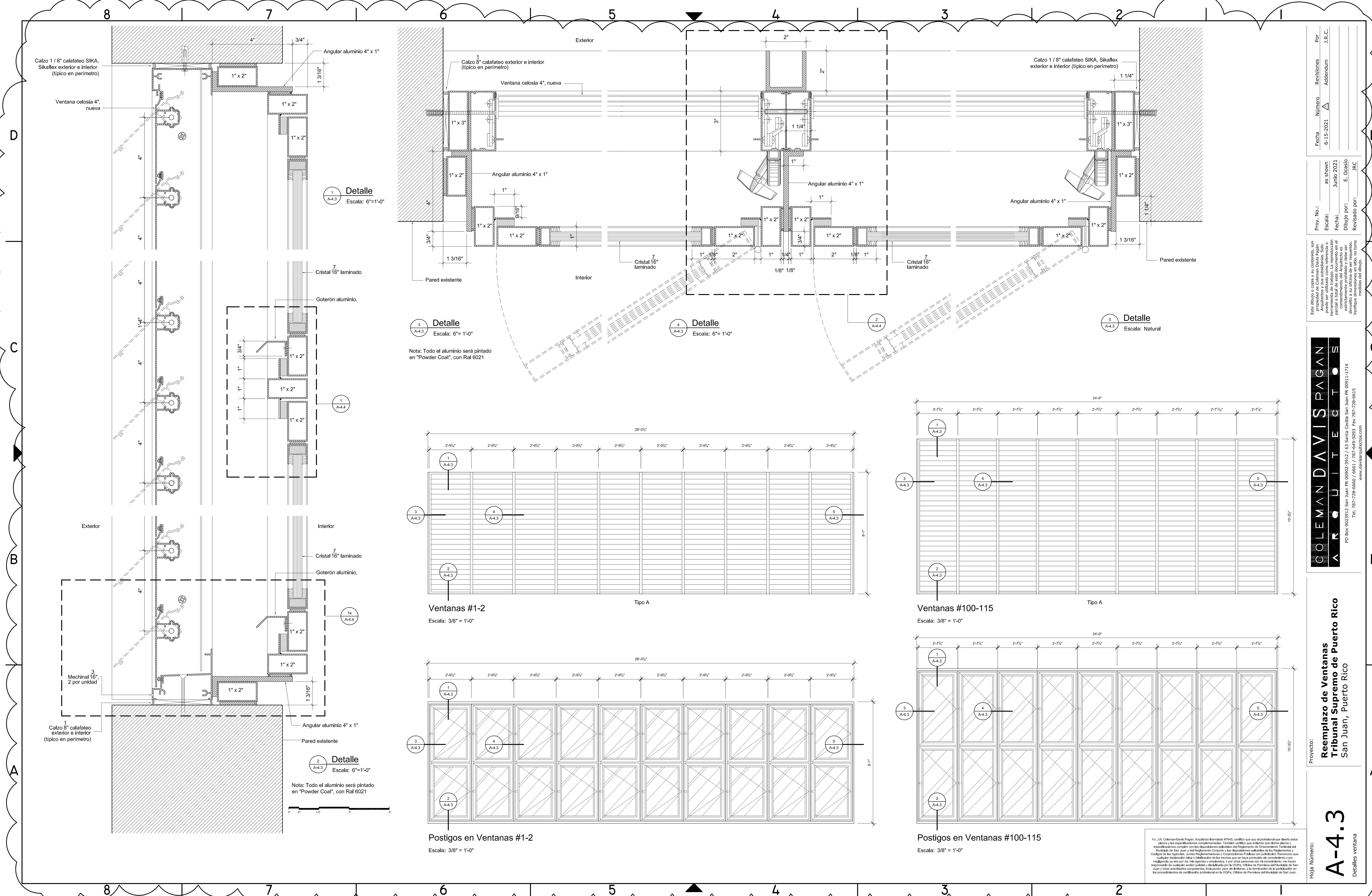

Detalle
Escala: 6"=1'-0"

Detalle
Escala: 6"=1'-0"

Detalle
Escala: 6"=1'-0"

Detalle
Escala: Natural

Ventanas #1-2
Escala: 3/8" = 1'-0"

Ventanas #100-115
Escala: 3/8" = 1'-0"

Postigos en Ventanas #1-2
Escala: 3/8" = 1'-0"

Postigos en Ventanas #100-115
Escala: 3/8" = 1'-0"

Nota: Todo el aluminio será pintado en "Powder Coat", con Ral 6021

Nota: Todo el aluminio será pintado en "Powder Coat", con Ral 6021

Yo, J.C. Coleman-Davis Pagan, Arquitecto Registrado #71045, certifico que soy el profesional que diseñó estos planos y los especificaciones complementarias. También certifico que entiendo que dichos planos y especificaciones cumplen con los requisitos establecidos en el Reglamento de Ordenamiento Territorial del Municipio de San Juan y del Reglamento Corto y las Resoluciones emitidas por el Reglamento y Código de las Agencias, Juntas Reglamentadoras o Corporaciones Públicas con Jurisdicción. Reconozco que cualquier declaración falsa o falsificación de los hechos que se haya producido en conocimiento por mí, o por mis socios o empleados, o por otras personas con mi consentimiento, me hacen responsable de cualquier acción civil y penal que se inicie contra mí, o contra el Municipio de San Juan y otras autoridades competentes, incluyendo, pero no limitado a, la terminación de la participación en los procedimientos de certificación profesional en la OIGPA, Oficina de Fomento del Municipio de San Juan.

Proy. No.:	as shown	Revisión:	Por
Escala:	Junio 2021	Número	Asistiendo
Fecha:	E. Ocasio	Revisión:	J.R.C.
Dibujó por:	J.R.C.	Revisado por:	

Este dibujo o copia y su contenido, son propiedad intelectual de Colem Davis Pagan Arquitectos y sus subsidiarias. Solo puede ser utilizado como referencia o para el uso de este documento sin el consentimiento expreso y escrito por escrito de Colem Davis Pagan Arquitectos y sus subsidiarias. No se permite la reproducción, copia, distribución o uso de este documento sin el consentimiento expreso y escrito por escrito de Colem Davis Pagan Arquitectos y sus subsidiarias.

COLEMAN DAVIS PAGAN
ARCHITECTS
 PO Box 9023912 San Juan PR 00902-3912 / 65 Santa Cecilia San Juan PR 00911-1714
 Tel. 787-728-6660 / 6661 / 787-649-5093 Fax 787-728-6615
 www.davisarchitects.com

Proyecto: **Reemplazo de Ventanas Tribunal Supremo de Puerto Rico**
 San Juan, Puerto Rico

Hoja Número: **A-4.3**
 Detalles ventana

